



DEILISKIPULAG ÍBÚÐASVÆÐIS - SÉRTEIKNINGAR / BYGGINGARSKILMÁLAR

BYGGINGARSKILMÁLAR

Byggingarreitir og byggingalínur
Byggingar og útbyggingar skulu standa innan þar til gerðrar byggingarreita. Byggingar skulu standa aðbyggingarlinum eins og byggingarskilmálar og teikningar kveða á um. Þar sem lóðir liggja yfir samliggjandi byggingarreiti skulu byggingar liggja saman og hannaðar sem ein heild.

Yfirbragð byggðar og húsagerðir
Um er að ræða lágreiða íbúðabyggð, með megin áherslu á einnar til tveggja hæða hús með risi. Byggðin mun samanstanda af einbýlishúsum, parhúsum, raðhúsum og fjölbýlishúsum. Heimilt verður að hafa bilgeymslu eða bílskily á einbýlis, rað- og parhúsalóðum. Ekki er gert ráð fyrir bilgeymslum við fjölbýlishús og hluta af raðhúsum sem standa við Skólafliot.

Húsagerð 1A

- Nemendagarðar
- Fjölbýlishús á tveimur (2) hæðum
- Fjöldi íbúða í hverju húsi eru tvær (2)
- Í hverri íbúð eru 5 herbergi með sameiginlegri stofu, salerni og þvottastöðu.
- Íbúðir skulu vera að hámarki 160 m² í lokunarflokki A
- Íbúðir skulu hafa sér inngang
- Þakhalli skal vera 30°
- Hámarks bakghæð húss er 9,5 m frá gólfkóta
- Sameiginleg bilstæði með öðrum íbúðum í húsinu
- Sameiginlegar stilli og á þegar byggðum húsum á Skólafliot
- Sami bundin byggingarlína, en bygging skal rýmast innan byggingarreits

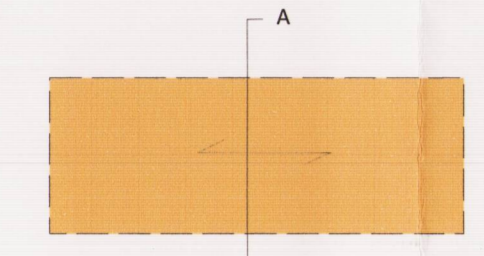

Byggingarreitur - Húsagerð 1A
Ekki í mkv.

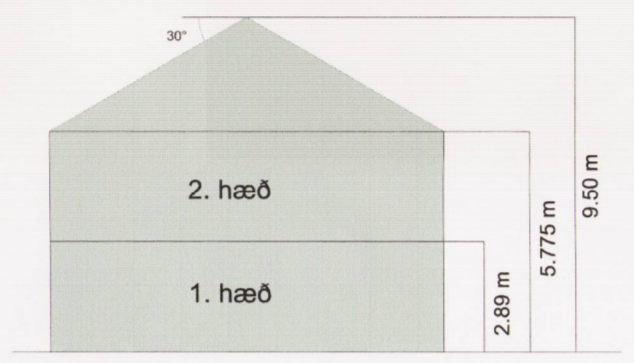

Sneiðing A - A1
Mkv. 1:200

Húsagerð 1B

- Nemendagarðar
- Fjölbýlishús á tveimur (2) hæðum
- Fjöldi íbúða í hverju húsi eru sex (6)
- Íbúðir skulu vera að hámarki 60 m² í lokunarflokki A
- Íbúðir skulu hafa sér inngang
- Þakhalli skal vera 30°
- Hámarks vegghæð húss er 9,5 m frá gólfkóta
- Sameiginleg bilstæði með öðrum íbúðum í húsinu
- Sami byggingarstilli og á þegar byggðum húsum á Skólafliot
- Engin bundin byggingarlína, en bygging skal rýmast innan byggingarreits

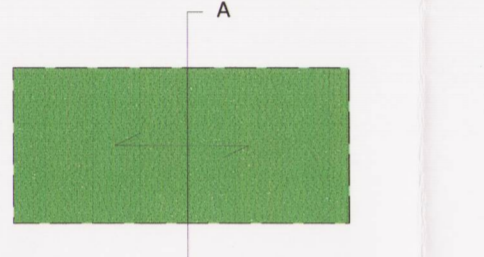

Byggingarreitur - Húsagerð 1B
Ekki í mkv.

Húsagerð 2

- Raðhús á einni (1) hæð
- Fjöldi íbúða í hverju húsi eru þrjár (3), ásamt bilgeymslu fyrir hverja íbúð
- Hver íbúð skal vera á bilinu 80 m²-95m² í lokunarflokki A og er bilgeymsla meðtalin
- Þak er mænispak með 15-30° halla
- Hámarks vegghæð húss er 3,1 m frá gólfkóta
- Heimilt er að reisa bilgeymslu fyrir einn (1) bíl og hámarks stærð bilgeymslu er 25 m² í lokunarflokki A
- Fjöldi bilstæða er eitt til tvö (1-2) bilstæði fyrir hverja íbúð og skulu þau vera fyrir framan bilgeymslu
- Inngangshlutar inngangs og bilgeymslu skal draga inn um a.m.k. 60 cm en að öðru leiti skulu aðrir hlutar íbúðar vera við bindandi byggingarlínu

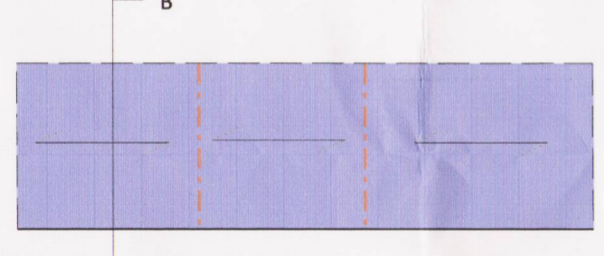

Byggingarreitur - Húsagerð 2
Ekki í mkv.

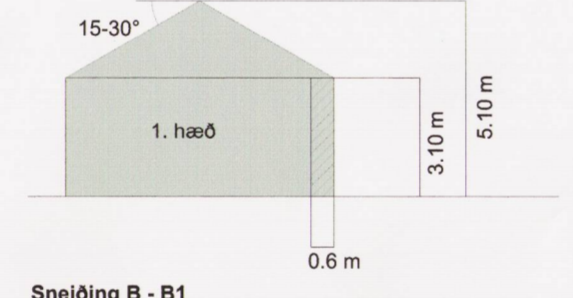

Sneiðing B - B1
Mkv. 1:200

Húsagerð 3

- Raðhús á tveimur (2) hæðum
- Fjöldi íbúða í hverju húsi eru þrjár (3), ásamt bílskilyli fyrir hverja íbúð
- Hámarks stærð íbúðar er 117 m² í lokunarflokki A
- Þak er einhalla með 10° halla
- Hámarks vegghæð húss er 5,775 m frá gólfkóta
- Heimilt er að reisa bílskilyli fyrir einn (1) bíl og hámarks stærð bílskilylis er 15 m² í lokunarflokki B
- Ofan á bílskilyli skulu vera svalir að hámarki 15 m² í lokunarflokki C
- Fjöldi bilstæða er eitt til tvö (1-2) bilstæði fyrir hverja íbúð og skulu þau vera framan við bílskilyli
- Íbúðir skulu tengdar saman á svölum/bílskilyli. Hanna skal skjólvegg á milli húseininga, þ.e. í botni bílskilylis með 25-40% opnun. Hönnun skjólveggar bílskilylis og handrís á svölum skal vera hluti af hönnun raðhúss og skal vera í innbyrðis samræmi við hönnun bygginga.
- Framhlíð íbúðar skal fylgja bindandi byggingarlínu

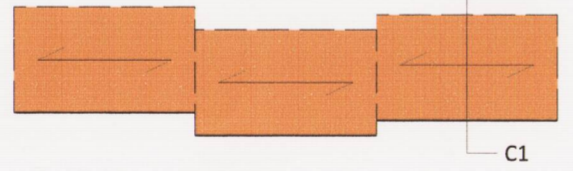

Byggingarreitur - Húsagerð 3
Ekki í mkv.

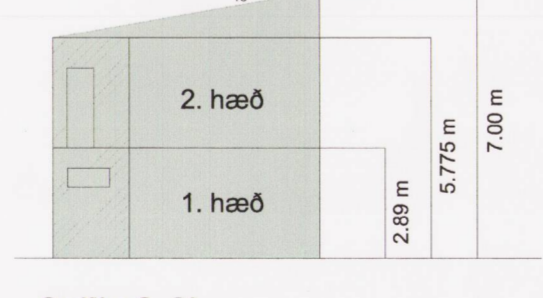

Sneiðing C - C1
Mkv. 1:200

Dæmi um útlit

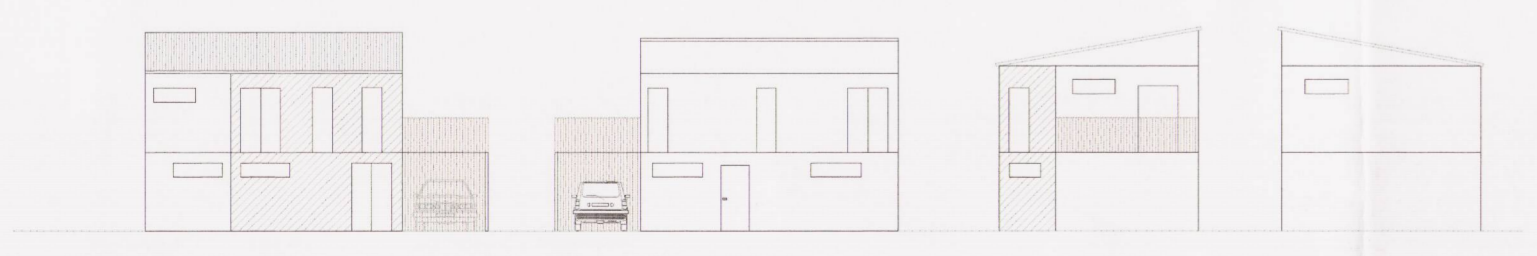

Bakhlíð, móti garði Framhlíð, móti götu Gafi Gafi

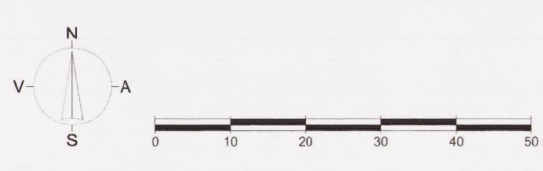

Húsagerð 4

- Raðhús á einni (1) hæð
- Fjöldi íbúða í hverju húsi eru þrjár (3)
- Hámarks stærð íbúðar er 70 m² í lokunarflokki A
- Þak er mænispak með 12°-20° halla
- Hámarks vegghæð húss er 3,1 m frá gólfkóta
- Fjöldi bilstæða er 1-2 bilstæði fyrir hverja íbúð
- Inngangshluti inngangs skal draga inn um a.m.k. 60 cm en að öðru leiti skulu aðrir hlutar íbúðar vera við bindandi byggingarlínu.

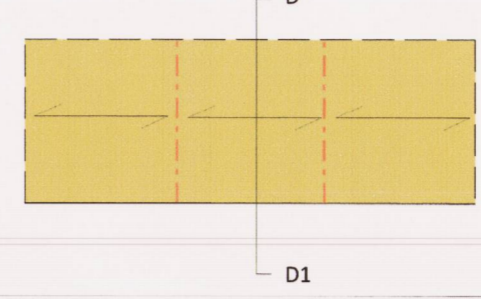

Byggingarreitur - Húsagerð 4
Ekki í mkv.

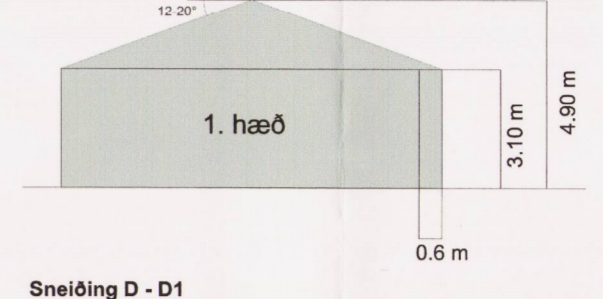

Sneiðing D - D1
Mkv. 1:200

Húsagerð 5

- Parhús á einni (1) hæð
- Fjöldi íbúða í hverju húsi eru tvær (2), ásamt bilgeymslu fyrir hverja íbúð
- Hámarks stærð íbúðar er 160 m² í lokunarflokki A og er bilgeymsla meðtalin
- Þak er mænispak með 15-30° halla
- Hámarks vegghæð húss er 3,1 m frá gólfkóta
- Heimilt er að reisa bilgeymslu fyrir einn (1) bíl og hámarks stærð bilgeymslu er 25 m²
- Fjöldi bilstæða er eitt til tvö (1-2) stæði fyrir hverja íbúð og skulu þau vera framan við bilgeymslu
- Inngangshluti inngangs og bilgeymslu skal draga inn um a.m.k. 60 cm en að öðru leiti skulu aðrir hlutar íbúðar vera við bindandi byggingarlínu

Sérskilmálar fyrir Uglufliot 1 og 3 varðandi byggingarmagn

- Hámarks stærð íbúðar á Uglufliot 1 er 143 m² í lokunarflokki A og er bilgeymsla meðtalin
- Hámarks stærð íbúðar á Uglufliot 3 er 148 m² í lokunarflokki A og er bilgeymsla meðtalin

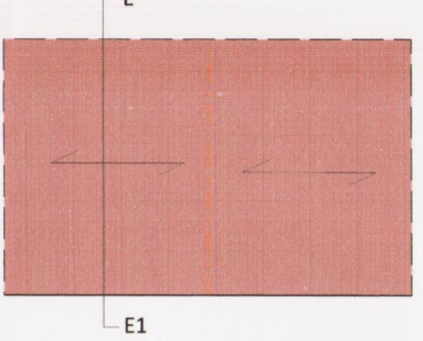

Byggingarreitur - Húsagerð 5
Ekki í mkv.

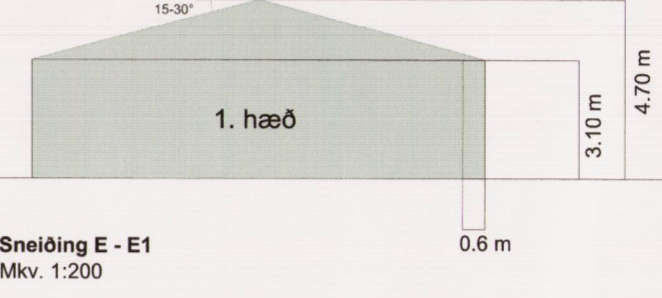

Sneiðing E - E1
Mkv. 1:200

Húsagerð 6

- Einbýlishús á einni (1) hæð
- Hámarks stærð íbúðar er 235 m² í lokunarflokki A og er bilgeymsla meðtalin
- Þak er mænispak með 15-30° halla
- Hámarks vegghæð húss er 5 m frá gólfkóta
- Heimilt er að reisa bilgeymslu fyrir tvo (2) bíla, hámarks stærð bilgeymslu er 50 m² og bilgeymsla má vera stakstæð
- Fjöldi bilstæða er allt að þrjú (3) stæði og skulu þau vera framan við bilgeymslu
- Hluti húss skal vera við bindandi byggingarlínu, annars er staðsetning frjáls innan byggingarreits

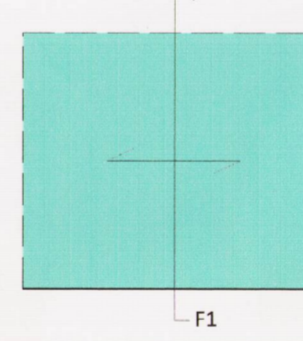

Byggingarreitur - Húsagerð 6
Ekki í mkv.

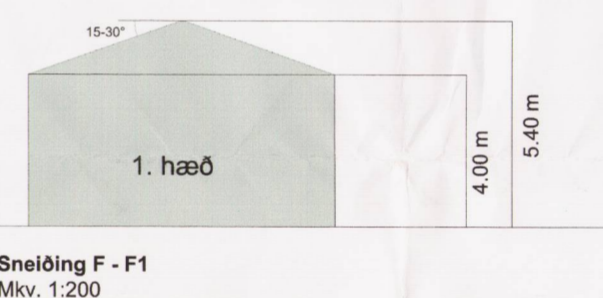

Sneiðing F - F1
Mkv. 1:200

Húsagerð 7

- Einbýlishús á einni (1) hæð
- Hámarks stærð íbúðar er 290 m² í lokunarflokki A og er bilgeymsla meðtalin
- Þak er mænispak með 15-30° halla
- Hámarks vegghæð hússins er 3,1 m frá gólfkóta
- Heimilt er að reisa bilgeymslu fyrir tvo (2) bíla, hámarks stærð bilgeymslu er 50 m² og bilgeymsla má vera stakstæð
- Fjöldi bilstæða er allt að þrjú (3) stæði og skulu þau vera framan við bilgeymslu
- Þar sem er byggingarlína á byggingarreit skal hluti húss vera við þá línu, annars er staðsetning frjáls innan byggingarreits
- Nýtingarhlutfall er 0,12-0,29

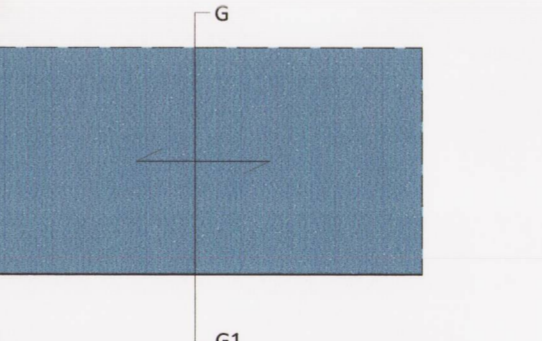

Byggingarreitur - Húsagerð 7
Ekki í mkv.

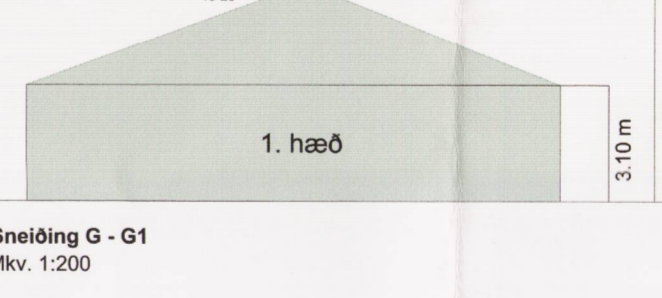

Sneiðing G - G1
Mkv. 1:200

Nemendagarðar við Skólafliot 4, 7, 8 og 12

- Fjölbýlishús á tveimur hæðum með risi, með 18 íbúðum
- Íbúðir eru með sér inngang
- Þak er mænispak og þakhalli er 30°
- Sameiginleg bilstæði á lóð
- Breyting verður á lóðarstærðum við Skólafliot nr. 4, 8, 12 og 7. Skólafliot 4 fer úr 1940 m² í 1890 m², Skólafliot 8 fer úr 1918 m² í 1799 m², Skólafliot 12 fer úr 2230 m² í 2139 m² og Skólafliot 7 fer úr 1990m² í 2081 m²
- Byggingarmagn er fullnýtt
- Nýtingarhlutfall er 0,39

Djúpgámar/sorpskýli við Skólafliot/Arnarfliot

- Heimilt er að koma fyrir djúpgámum
- Heimilt er að setja upp sorpskýli með þaki
- Svæðið er einungis ætlað til móttöku sorps fyrir Flataverfi

Leikskóli

- Innan byggingarreits er heimilt að reisa byggingu fyrir leikskóla á einni (1) hæð, allt að 700 m²
- Mænishæð á ekki að vera meiri en 6 m.
- Staðsetning innan byggingarreits er frjáls
- Gert er ráð fyrir 22 bilstæðum
- Gert er ráð fyrir sex (6) deilda leikskóla fyrir allt að 80 börn
- Leikskólalóðin er 5766 m²
- Nýtingarhlutfall 0,6

ADALSKIPULAG BORGARBYGGÐAR 2010-2022 ÞÉTTBÝLISUPPRÁTTUR AF HVANNEYRI



SKÝRINGAR

- Lóðarmörk
- Byggingarreitur
- Bindandi byggingarlína
- Mænisstefna

Byggingarreitir:

- Fjölbýlishús- tvær hæðir - Húsagerð 1A
- Fjölbýlishús - tvær hæðir - Húsagerð 1B
- Raðhús-ein hæð - Húsagerð 2
- Raðhús- tvær hæðir - Húsagerð 3
- Raðhús - ein hæð - Húsagerð 4
- Parhús- ein hæð - Húsagerð 5
- Einbýlishús - ein hæð - Húsagerð 6
- Einbýlishús - ein hæð - Húsagerð 7

AUGLÝSING OG SAMÞYKKT

DEILISKIPULAG ÞETTA SEM AUGLÝST HEFUR VERIÐ SAMKVÆMT 1. MGR. 41. GR. SKIPULAGSLAGA NR. 123/2010 FRÁ 23. júní TIL 4. ágúst 2017

VAR SAMÞYKKT Í SVEITARSTJÓRN ÞANN 7. október 2017



SAMÞYKKT DEILISKIPULAGS VAR AUGLÝST Í B-DEILD STJÓRNARTÍÐINDA ÞANN _____

FLATAHVERFI Á HVANNEYRI Í BORGARBYGGÐ DEILISKIPULAG ÍBÚÐASVÆÐIS SÉRTEIKNINGAR / BYGGINGARSKILMÁLAR



Blaðstærð	Dagsetning	Verkhelli	Skráarheiti	Uppdráttur	Blað
1:200 (A1)	16.06.2017	Hvanneyri-Flataverfi	d1201.dgn	Íris Reynisdóttir	2/2

Borgarbraut 61, 310 Borgarnes - sími 4351254
landinur@landinur.is - www.landinur.is
Sigurbjörg Ósk Áskelsdóttir
Landslagarkitekt FÍLA

Breytingar
Breytt 3.10.2017: Tvö raðhús með samtals 6 íbúðum voru felld niður vegna lagraleiða og svæðið skilgreint sem almennings- og útbýlissvæði.
Breytt 19.3.2018: Ný leikskólalóðir sett inn og lívísun á milli deiliskipulagsins. Byggingarreitir voru skilgreindir fyrir Arnarfliot 1, 5, 7, 9, 11 með húsagerð 7 og Lóufliot 6 með húsagerð 6. Almörkun og hlutum íbúa við Skólafliot 14,16 og 18 breytt svo neliunarsvæðið legna liggja utan lóðar.