

GILDANDI DEILISKIPULAG Háskólinn í Reykjavík, samþykkt í borgarráði 14.6.2007, með síðari tíma breytingum 24.10.2007, 21.11. 2008, 29. október 2015 og 10. febrúar 2017. Auglýsingar í B-deild Stjórnartíðinda 11.7.2007, 5.12.2007, 15.12.2008, 30. okt. 2015 og 27. mars 2017. Samkvæmt nágildandi deiliskipulagi eru leyfðar allt að 390 íbúðir /íbúðareiningar á lóð HR. Á lóðinni er byggð að mestu leyti 2-4 hæðir, fer hæst í 5 hæðir, sbr. nánar hefti Háskólagarðar HR, greinargerð og skilmálar, samþykkt í borgarráði 29. október 2015, með síðari breytingu, samþ. í borgarráði 10. febrúar 2017.

**GILDANDI DEILISKIPULAG, mkv. 1:1500**

**Greinargerð með deiliskipulagsbreytingum**

Fyrir liggur deiliskipulagið Háskólinn í Reykjavík frá árinu 2007, sem síðast var breytt árið 2017. Það tekur yfir um 20 hektara lands sem var úthlutað HR árið 2007. Á svæðinu hefur þegar verið byggð 30.000 m<sup>2</sup> háskólabýgging syðst á svæðinu. Skv. síðustu deiliskipulagsbreytingu Háskólans í Reykjavík, á norðurhluta þess, er á lóð Háskólagarða HR gert ráð fyrir íbúðarbyggð, aðallega námsmannabúðum, ásamt þjónustu og leikskóla. Norðan HR lóðar var með síðustu breytingu afmarkað um 1,1 ha svæði á borgarlandi, sem nú er hluti deiliskipulagsins Háskólinn í Reykjavík. Stækkunarsvæðið afmarkast af Nauthólsvægi til vesturs, Flugvallarvegi til norðurs, undirhlöðum Öskjuhlíðar til austurs og til suðurs af lóð HR. Þar er gert ráð fyrir grunnskóla norðan HR lóðar og nyrst, á horni Nauthólsvegar og Flugvallarvegur er íbúðarbyggð.

Eftirfarandi eru tillögur að deiliskipulagsbreytingum fyrir Háskólagarða HR á lóð HR frá gildandi deiliskipulagi, samþ. í borgarráði 10. febrúar 2017, auglýstu í B-deild Stjórnartíðnda 27. mars 2017. Sjá nánar um í heftinu Háskólagarðar HR, greinargerð og skilmálar, dags. í mars 2018.

- "Randbyggð vestur" verði fjórar hæðir í stað þriggja fyrir reiti A og B.
- "Randbyggð suður" verði þrjár hæðir í stað tveggja fyrir reiti A, B og C.
- "Randbyggð norður" í reit B verði lengd til austurs og nyrsta stakstaða hús reitsins verði fellt niður þess í stað.
- Svalagangar verði heimilaðir í "randbyggð norður" skv. nánari ákvæðum sérskilmála.
- Heimild verði fyrir fjölgun íbúða/íbúðareininga á lóð Háskólagarða HR úr 390 í allt að 415.
- Heimildir fyrir bilakjallara undir gördum í reitum A, B og C verði felldar niður. Bilastaði verði eingöngu leyst ofanjarðar (hámarksfjöldi bilastaða lóðar Háskólagarða HR verður áfram 135 skv. gildandi deiliskipulagi). Bilastaðakrafra verði 0,2 bilastaði á hverja námsmannabúð/íbúðareiningu, óháð stærð íbúðar. Ef gert verður ráð fyrir hluta annars konar íbúða á lóðinni (t.d. íbúða á vegum RVK borgar, gestaíbúða o.þ.h.) gilda áfram ákvæði um fjölda bilastaða skv. gildandi deiliskipulagi frá 2017 (kaflí 4.11).
- Byggingarreit sem ætlaður er leikskóla, syðst á reit D, verði breytt í byggingarreit fyrir einnar hæðar þjónustubýggingu (dagvöruslun, matstað o.þ.h.) með heimild fyrir starfsemi leikskóla.
- Á reit D verði byggingarreit, sem ætlaður er fyrir þjónustu- og íbúðarhús breytt í íbúðarhúsnæði á einni og tveimur hæðum. Lögur reits verði breytt í samræmi við það. Á jarðhæð verði heimilt að gera ráð fyrir atvinnuhúsnæði og leikskóla.
- Á jarðhæðum meðfram Nauthólsvægi í randbyggð norður og randbyggð vestur verði heimilt að gera ráð fyrir leikskóla auk atvinnuhúsnæðis.
- Ef gert verði ráð fyrir neðanjarðarsorgámum (djúgámum), verði staðsetning þeirra leiðbeind innan lóðar en ekki bundin.

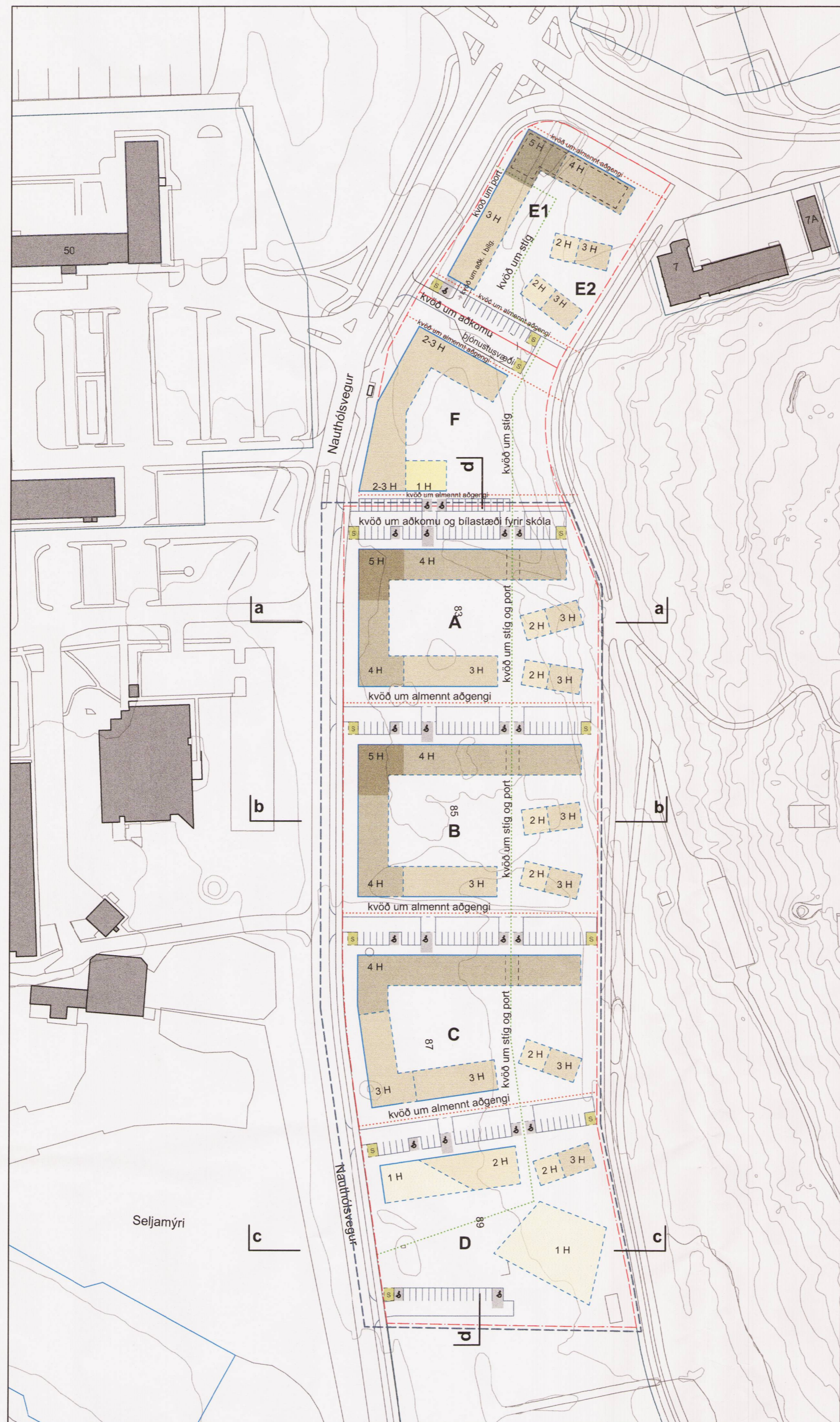

**TILLAGA AÐ BREYTTU DEILISKIPULAGI, mkv. 1:1500**

Háskólagarðar HR, reitir A, B, C og D: Hæstu breytingar eru að heimilt verði að byggja allt að 415 íbúðir /íbúðareiningar á lóð HR í stað 390 áður. Randbyggð til suðurs og vesturs verður 3 og 4 hæða í stað 2 og 3 hæða áður. Gert verður ráð fyrir þjónustubýggingu syðst á svæði í stað leikskóla. Áfram verður þó heimilt að gera ráð fyrir leikskóla þar, sem og á jarðhæðum annarra byggingarreita sem liggja að Nauthólsvægi. Sjá nánar um í heftinu Háskólagarðar HR, greinargerð og skilmálar, dags. í mars 2018.

TAFLA 3 - LÓÐ HR: FYRIRTL BYGGÐAR, STÆRDIR OG NYTINGARHLUTFALL					
Hámarksstærðir m <sup>2</sup>					
	Ofanjarðar	Neðanjarðar	Heildarstærð	Hæðarfjöldi	Húsgæro
	a- og b-rými	c-rými	kj. undir bygg		
<b>Reitur A</b>					
A1	4820	1130	5950	4-5	Randbyggð norður*
A2	2000	150	2650	4	Randbyggð vestur
A3	1395	445	2305	3	Randbyggð suður
A4	610	100	240	950	2-3 Stakstað hús*
A5	610	100	240	950	2-3 Stakstað hús*
<b>A Samtals</b>	<b>9435</b>	<b>795</b>	<b>2575</b>	<b>12805</b>	
<b>Reitur B</b>					
B1	5100	1200	6300	4-5	Randbyggð norður
B2	2300	150	3025	4	Randbyggð vestur
B3	1395	445	2305	3	Randbyggð suður
B4	610	100	240	950	2-3 Stakstað hús
B5	610	100	240	950	2-3 Stakstað hús
<b>B Samtals</b>	<b>10015</b>	<b>795</b>	<b>2720</b>	<b>13530</b>	
<b>Reitur C</b>					
C1	4960	1240	6200	4	Randbyggð norður
C2	1620	150	2310	3	Randbyggð vestur
C3	1230	390	2030	3	Randbyggð suður
C4	610	100	240	950	2-3 Stakstað hús
<b>C Samtals</b>	<b>8420</b>	<b>640</b>	<b>2430</b>	<b>11490</b>	
<b>Reitur D</b>					
D1	1240	200	810	2250	1-2 Bygging suður
D2	610	100	240	950	2-3 Stakstað hús
D3	1000	1000	2000	1	Þjónustubýgging
<b>D Samtals</b>	<b>2850</b>	<b>300</b>	<b>2050</b>	<b>5200</b>	
<b>Heildarstærðir og nýtingarhlutfall</b>					
A, B, C, D	30720	2530	9775	43025	lóðarstærð
Nýtingarhl.	0,97	0,08	0,31	1,35	31821
<b>Samtals stærð ofanjarðar án c-rýmis, m<sup>2</sup>:</b>	30720			Nýtingarhlf.	0,97
<b>Samtals stærð m. kjallara án c-rýmis, m<sup>2</sup>:</b>	40495			Nýtingarhlf.	1,27
<b>Heildarstærð a-, b- og c-rými, ofan- og neðan-, m<sup>2</sup>:</b>	43025			Nýtingarhlf.	1,35

\* Vegna landhalla mun hluti jarðhæðar nyrstu húsa fara undir jöru. Jarðhæðir þeirra eru engu að síður gefnar upp sem m<sup>2</sup> ofanjarðar til samræmis við önnur hús.

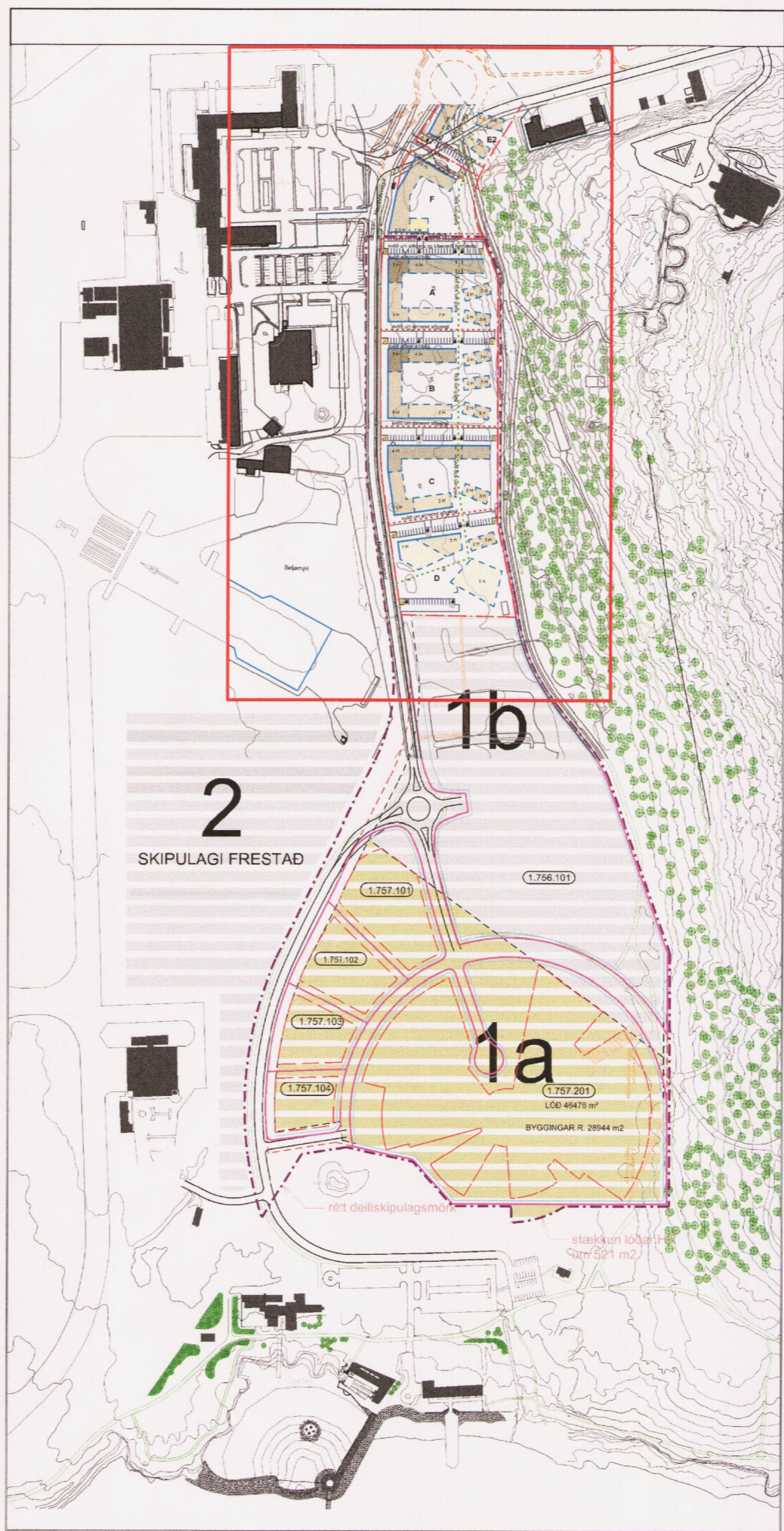

Gildandi deiliskipulag Háskólinn í Reykjavík. Samþykkt 2007, síðast breytt 2017 mkv. 1:5.000

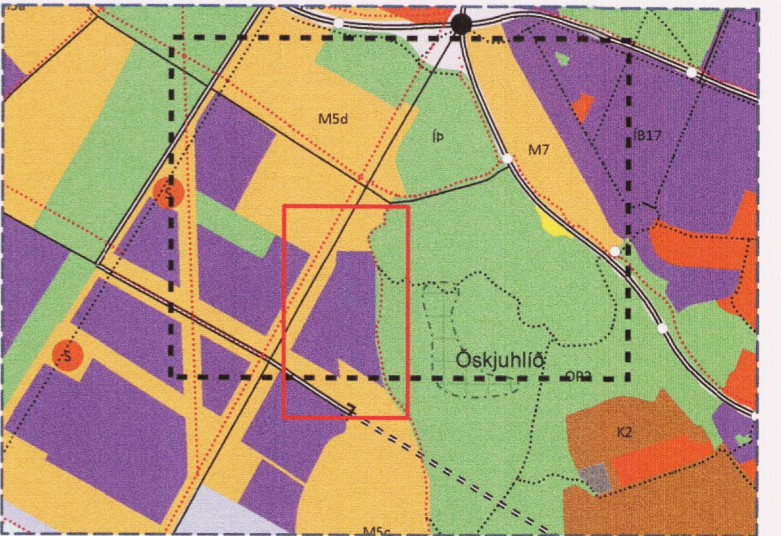

**ÚR AÐALSKIPULAGI**

- Mörk deiliskipulagsbreytinga
- - - Lóðamörk
- Byggingarlína
- - - Byggingarreitur
- - - Kvæð um almennt aðgengi
- - - Kvæð um stig
- 5 H 5 hæðir
- 4 H 4 hæðir
- 3 H 3 hæðir
- 2 H 2 hæðir
- 1 H 1 hæð
- Reitur fyrir sorgþeymslu
- Bilastaði hreyfihamlaðra
- Núverandi byggð

**SKÝRINGAR**

Nánari forsendur, stefna og skilmálar deiliskipulagsbreytingarinnar koma fram í heftinu Háskólagarðar HR, greinargerð og skilmálar dags. febrúar 2017, síðast uppfært mars 2018.

Deiliskipulagsbreyting þessi sem fengið hefur meðferð í samræmi við ákvæði 1. mgr. 43. gr. skipulagslaga nr. 123/2010 var samþykkt í

Borgarráði

þann 26.4 2018 og á embættar skipuð. þann 22.6 2018

Tillagan var auglýst frá 7.5 2018 með athugasemdafrest til 19.6 2018.

Auglýsing um gildistöku breytingarinnar var birt í B-deild Stjórnartíðnda þann 20

Björn Atakan

breyting | skýring: | dags.:

**KANON ARKITEKTAR**  
 Laugavegi 26 • 101 Reykjavík • sími 512 4200 • kanon@kanon.is • www.kanon.is

**Háskólinn í Reykjavík**  
**Tillaga að deiliskipulagsbreytingu**

efni: deiliskipulagsuppdráttur

mkv.: 1:1500, 1:5000 | teiknað | yfirfarið  
 pm hkb

teikn.nr. 14-14-30000-B | dags.: 20.3.2018

1/3 | skrá: 14-14-30000-deiliskipulagsbreyting.wvx