

GREINAGERÐ:

Staðgr. 1.181.0
Afmörkun svæðis
 Deiliskipulag nær til staðgreinireits 1.181.0 sem almærkast af Skólavörðustíg, Týsgötu, Spítalastíg og Óðinsgötu.
Lýsing svæðis, núverandi ástand
 Reitirn er fremur heilsteypur og mótabúð af undanskildri þeirri hlöð hans sem snýr að Óðinstorgi. Skólavörðustígur 16 er byggt 1955. Skólavörðustígur 16a er byggt 1994. Skólavörðustígur 18 er byggt 1916. Byggt var við húsið 1942 og 1946 og það hækkað 1979. Vegna aldurs er húsið háð þjófminjalögum um allar breytingar á núverandi ástandi þess. (F1918). Skólavörðustígur 20 er byggt 1998. Óðinsgata 1 er byggt 1909. Byggt var við húsið 1942 og breytingar gerðar á þaki 1958 og 1963. Vegna aldurs er húsið háð þjófminjalögum um allar breytingar á núverandi ástandi þess. (F1918). Óðinsgata 3 er byggt 1908. Í Húsvendarskrá Reykjavíkur* er lagt til að húsið njóti verndar vegna mikilvægi þess í götumynd Óðinsgötu, verndun götumynda (VG). Vegna aldurs er húsið háð þjófminjalögum um allar breytingar á núverandi ástandi þess. (F1918). Óðinsgata 5 er byggt 1907. Byggingur var blískur við húsið 1928, viðbygging 1932, svalir 1933, kvistur 1936 og viðbygging 1951. Í Húsvendarskrá Reykjavíkur* er lagt til að húsið njóti verndar vegna mikilvægi þess í götumynd Óðinsgötu, verndun götumynda (VG). Vegna aldurs er húsið háð þjófminjalögum um allar breytingar á núverandi ástandi þess. (F1918). Týsgata 4 er byggt 1919. Týsgata 4b er byggt 1928. Týsgata 4c er byggt 1927. Kvöð er um aðkomu að Týsgötu 4b og 4c um lóðina Týsgata 4. Týsgata 6 er byggt 1921. Byggt var við húsið 1927. Týsgata 8 er byggt 1929. Húsið var hækkað 1954. Týsgata 8a er óbyggt lóð.
 * Húsvendarskrá Reykjavíkur sem gefin var út sem þemahefti með Aðalskipulagi Reykjavíkur 1996-2016. Á grundvelli hennar hefur Árbæjarnefni gefið út skýrsluna Byggingasaga, vestanvert Skólavörðuhöfð, Reykjavík 2000.

Deiliskipulag
 Skólavörðustígur 16 er byggt 1955. Skólavörðustígur 16a er byggt 1994. Skólavörðustígur 18 nýtur verndar (F1918). Óðinsgata 1 nýtur verndar (F1918). Á Óðinsgötu 3 er heimilt að byggja einnar hæðar hús (blígeymslu) sunnan núverandi húss. Óðinsgata 3 nýtur verndar (VG) (F1918). Steinsteypri viðbygging frá 1951 á lóðinni Óðinsgata 5 má víkja. Þess í stað er heimilt að byggja einnar hæðar viðbyggingu með risi við timburhúsið frá 1907. Óðinsgata 5 (1907) nýtur verndar (VG) (F1918). Heimilt er að byggja þriggja hæða hús með kjallara á lóðinni Týsgata 4. Heimilt er að byggja þriggja hæða hús með kjallara á lóðinni Týsgata 6. Á Óðinstorgi gæti fyrirkomulag bílastæða breytt við endanlega hönnun torgsins.

SKILMÁLAR:

NÚVERANDI ÁSTAND				DEILISKIPULAGSTILLAGA			
Staðgr.	heiti	lööð m ²	bygg.m.	N:	lööð m ²	bygg.m.	N max:
1.181.0	Skólavörðustígur 16	232	1250	5,38	232	1250	5,38
1.181.0	Skólavörðustígur 16a	175	900	5,14	175	900	5,14
1.181.0	Skólavörðustígur 18	242	741	3,06	242	741	3,06
1.181.0	Skólavörðustígur 20	356	1096	3,07	1096	3,07	3,07
1.181.0	Óðinsgata 1	266	381	1,43	266	350	1,32
1.181.0	Óðinsgata 3	176	101	0,57	176	128	0,73
1.181.0	Óðinsgata 5	202	401	1,97	202	481	2,38
1.181.0	Týsgata 4	201	201	0,99	201	355	1,77
1.181.0	Týsgata 4b	176	175	0,99	176	175	0,99
1.181.0	Týsgata 4c	138	107	0,88	138	107	0,88
1.181.0	Týsgata 6	226	270	1,19	226	432	1,91
1.181.0	Týsgata 8	156	584	3,74	156	584	3,74
1.181.0	Týsgata 8a	192	0	0,00	192	0	0,00

BYGGINGARMAGN NÚ: 6.207 m²
 BYGGINGARMAGN SKV. TILLOGU: 6.646 m²

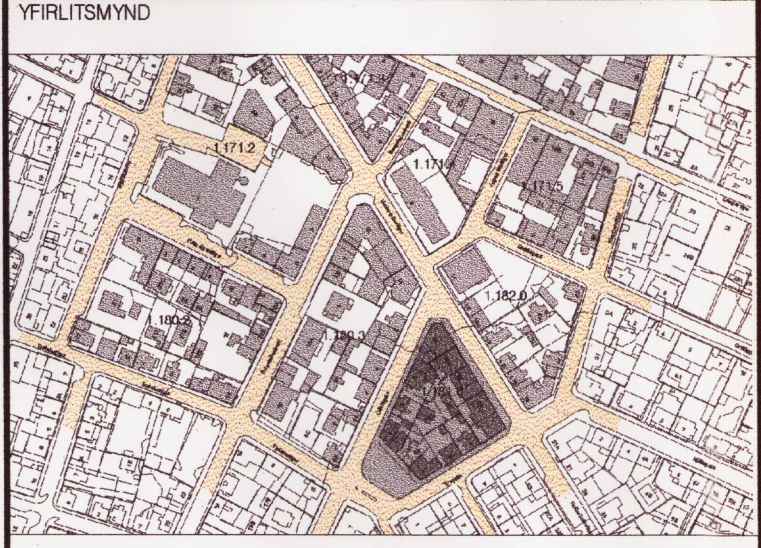
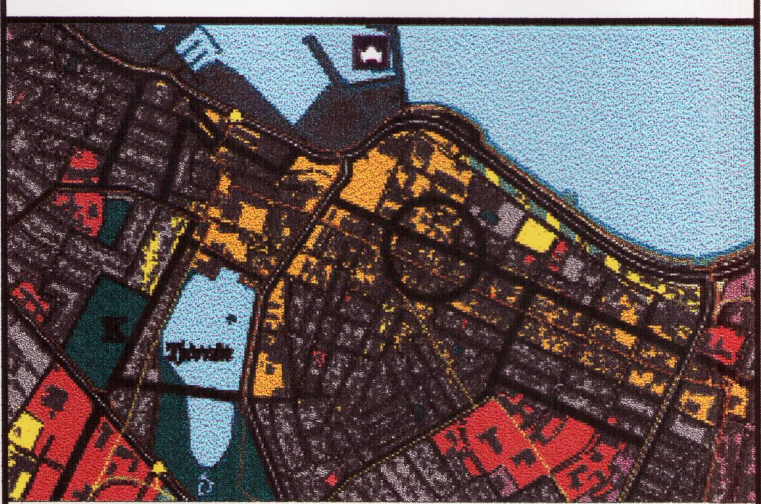
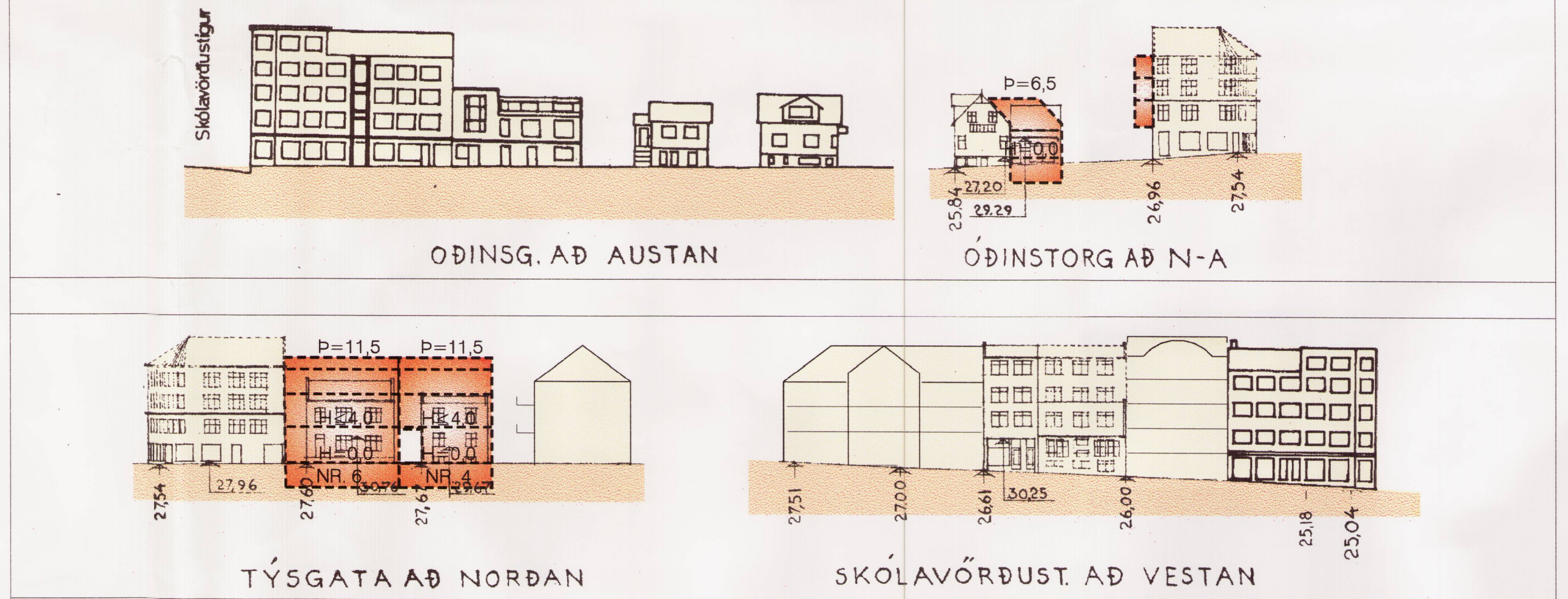

- REITUR 1.181.0
- SKÝRINGAR:**
- AFMÖRKUN DEILISKIPULAGSREITS
 - AFMÖRKUN MEIBORGARINNAR
 - MÖRK SKILGREINDS GÖTUSVÆDIS
 - Nb NÚVERANDI BYGGINGAR
 - Nyb BYGGINGARREITUR HAMARK
 - BINDANDI BYGGINGARLINA
 - BYGGINGAREITUR NEDANJARÐAR
 - MEGIN MÆNISSTEFNA
 - LÖÐARMÖRK
 - 1KR HÆÐIR / KJALLARI / NÝTANLEGT RIS
 - 1KR LEYFLEGG HÆKKUN HÚSS, HÆÐ OG PAKKFORM VERÐI Í SAMRÆMI VÍÐ AÐLIGJUNDI HÚSS
 - 5P FJÖLDI BÍLASTÆÐA Á LÖÐ
 - 5P FJÖLDI BÍLASTÆÐA Í BÍLGEYMSLU
 - VG VERNDUN GÖTUMYND
 - F1918 BYGGINGAR REISTAR FYRIR 1918

- H: GÖLFKÓTI AÐALHÆÐAR
- P: PAKKÓTI (HAMARK)
- 1948 BYGGINGARFÁR
- 00 HÚSNÚMÉR
- KG GÖNGUGUTENGSL
- KG UM UMFERÐ
- KG GÖNGUSTÍGUR
- KG INNKEYRSLA Í BÍLASTÆÐISHÚS / KJALLARA

Nánari skilmálar, markmið og forsendur deiliskipulagsins koma fram í heftinu "Miðborgarsvæði Reykjavíkur: Greinagerð og deiliskipulagsskilmálar fyrir staðgreinireit 1.181.0."

SAMPYKKTIR:
 AUGLÝSING UM GILDISTÖKU DEILISKIPULAGSINS VAR BIRT Í B-EIÐD STAÐORNTÍÐINDA ÞANN 2003.

DEILISKIPULAG ÞETTA SEM AUGLÝST HEFUR VERIÐ SKV. 25 GR SKIPULAGS-SKIPULAGS- OG BYGGINGARLAGA NR. 73/1997 VAR SAMÞYKKT Í SKIPULAGS- OG BYGGINGARNEFND ÞANN 29. Jan 2003 2003.

OG Í BORGARRÁÐI ÞANN 4. Feb. 2003 2003

DEILISKIPULAG ÞETTA VAR AUGLÝST FRÁ 2002 TIL 2002.

TEIKNISTOFA ARKITEKTA OG FELAGAR ehf. arkitektar félag

028

HANNAÐ: GYSJÓ
 TEIKNAD: KVARFRI
 KLAPPARSTÍG 16, 101 REYKJAVÍK
 Sími 562-9740 FAX 562-9740
 NETFANG: GYLF@TEIKN.AS

2002-07-01
 2002-09-27
 2003-01-27