

REYKJAVÍKURBORG, LAUGAVEGS- OG SKÓLAVÖRÐUSTÍGSREITIR

REITUR 1.180.3

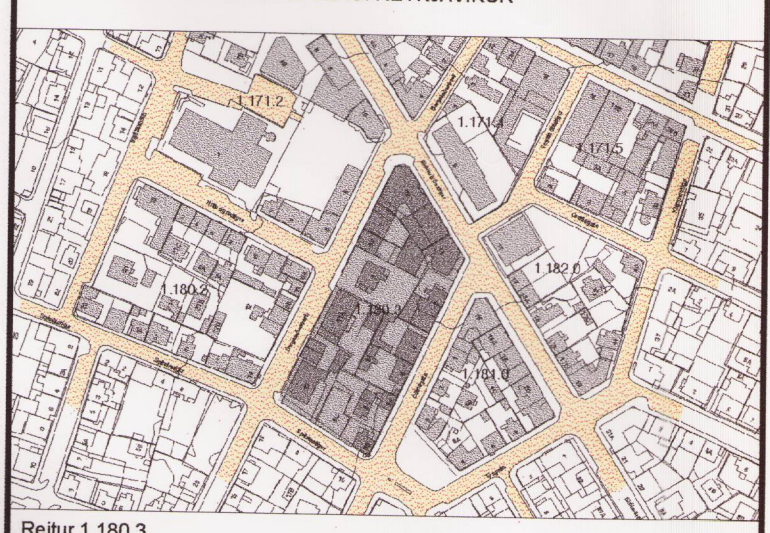
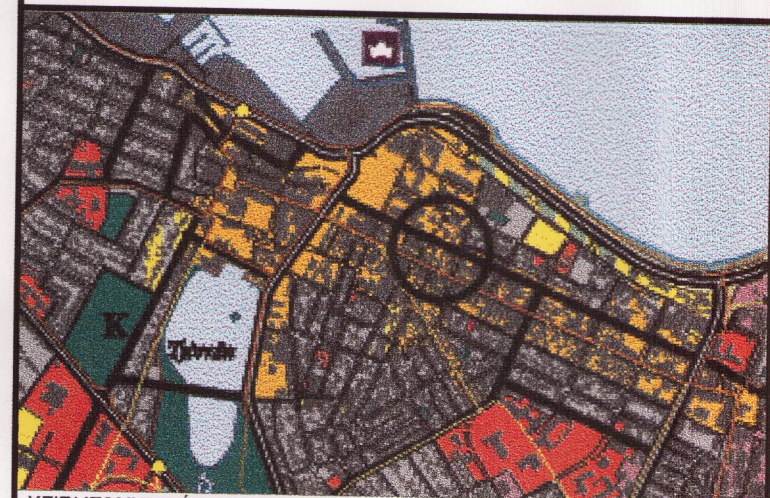
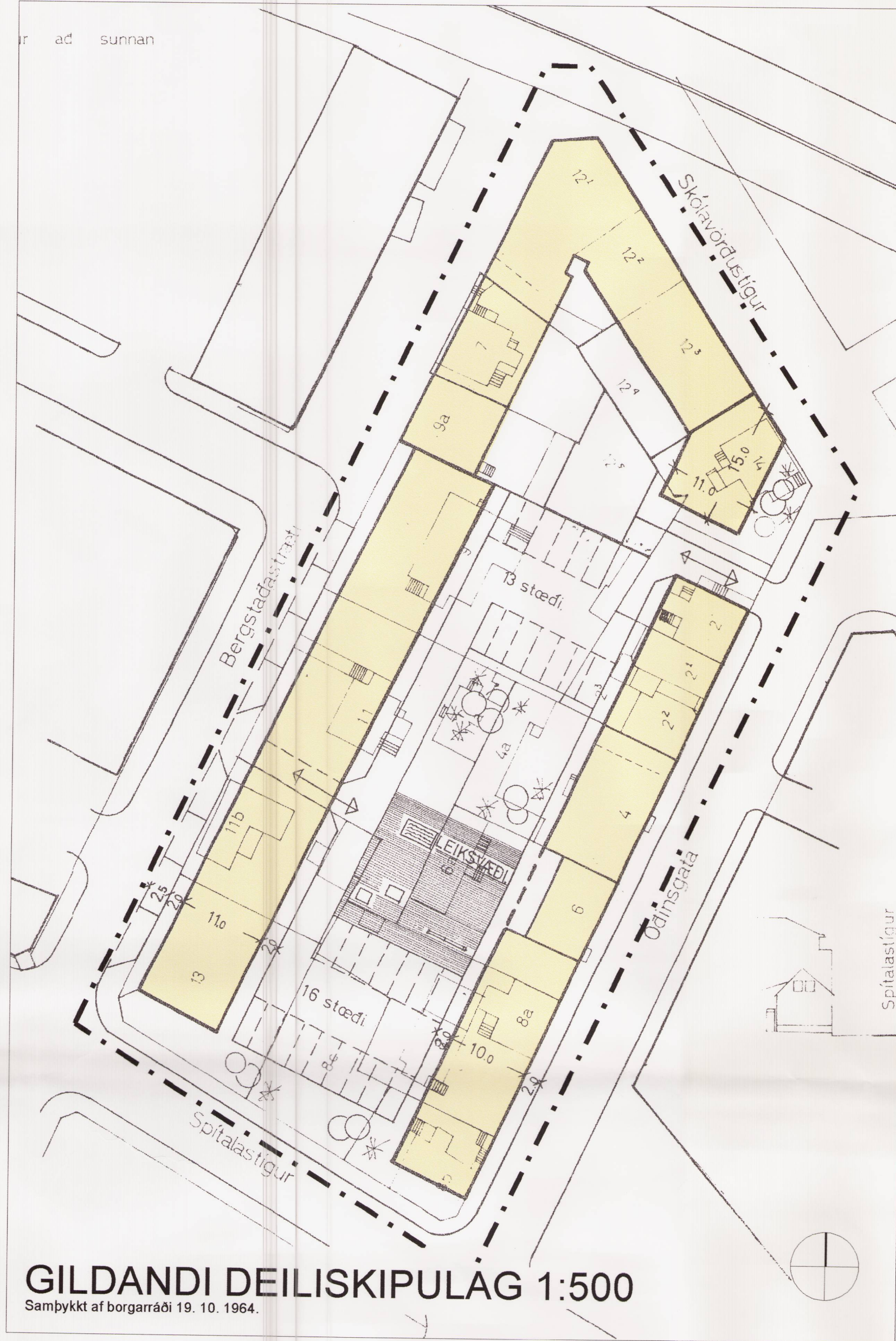

- SKÝRINGAR:**
- AFMÖRKUN DEILISKIPULAGSREITS
 - AFMÖRKUN MIÐBORGARINNAR
 - MÖRK SKILGREINIS GÓTUSVÆÐIS
 - Nb NÚVERANDI BYGGINGAR
 - Nyb BYGGINGARREITUR HÁMARK
 - BINDANDI BYGGINGARLINA
 - BYGGINGAREITUR NEDANJARÐAR
 - MEGIN MÆNISSTEFNA
 - NÚVERANDI LÓÐARMÖRK
 - NÝ LÓÐARMÖRK
 - 1KR HÆÐIR / KJALLARI / NYTANLEGT RIS
 - 1KR LEYFILEG HÆKKUN HÚSS, HÆÐ OG ÞAKFORM VERÐI SAMRÆMI VÍÐ ABLIGGJANDI HÚS
 - 5P FJÖLDI BÍLSTÆÐA Á LÓÐ
 - 5P FJÖLDI BÍLSTÆÐA Í BÍLGEYMSLU
 - VG VERNDUN GÓTUMYND
 - F1918 BYGGINGAR REISTAR FYRIR 1918

GREINAGERÐ:

Afmörkun svæðis
Deiliskipulag nær til staðgreinreits 1.180.3 sem afmarkast af Bergstaðastræti, Skólavörðustíg, Óðinsgötu og Spítalastíg.

Lýsing svæðis, núverandi ástand
Reiturinn er allhelsteyptur hvað varðar gótmýndir Skólavörðustígs, Óðinsgötu og Bergstaðastrætis. Gótmýnd Spítalastígs er brotakennid. Hið Bergstaðastrætis 13 sem sýnir að Spítalastíg er óráðin í gótmýndinni. Skólavörðustígur 12 er upphaflega byggt 1932. Viðbygging á baklóð byggð 1946 (Kramhúsið) er aðgreind. Í lélegu ástandi og þarfnast endurbóta. Núverandi stærsemi er hins vegar mikilvæg fyrir miðbæinn. Skólavörðustígur 14 er byggt 1976. Óðinsgata 2 er upphaflega byggt 1906. Vegna aldurs er húsið háð þjófminjalögum um allar breytingar á núverandi ástandi þess (F1918). Uppbygging á lóðinni viðsetta hafa þróast í límans rás án sérstakrar framfarissýnar. Óðinsgata 4 er byggt 1926. Óðinsgata 6 er byggt 1924 og Óðinsgata 8a 1928. Óðinsgata 8 er byggt 1910. Óðinsgata 8a 1919 og Óðinsgata 8b 1909. Samkvæmt tilögum Húsvendamefndar Reykjavíkur njóta hús nr. 8, 8a og 8b við Óðinsgötu verndar (VG). Vegna aldurs eru hús nr. 8 og 8b og háð þjófminjalögum um allar breytingar á núverandi ástandi þeirra (F1918). Óðinsgata 8c er óbyggð lóð sem notuð er sem bílastæði. Bergstaðastræti 7 er byggt 1971 og Bergstaðastræti 9b 1933. Bergstaðastræti 9 er byggt 1903. Í tilögum Húsvendamefndar Reykjavíkur njóta hús nr. 7 og 9b verndar (VG). Vegna aldurs er húsið og háð þjófminjalögum um allar breytingar á núverandi ástandi þess (F1918). Bergstaðastræti 11a er byggt 1963. Bergstaðastræti 13 (nýrri hluti lóðar), steinbær er upphaflega byggður 1885. Í tilögum Húsvendamefndar Reykjavíkur kemur fram að huga ber að fríðun hans (F). Vegna aldurs er hann og háður þjófminjalögum um allar breytingar á núverandi ástandi (F1918). Húsin báðum megin steinbæjarins eru byggð samkvæmt deiliskipulagi þar sem gert er ráð fyrir að steinbærinn viki. Hann nýtur sín því illa með húm brunagöllum beggia vegna og er auk þess í lélegu ástandi og stendur út í gangstétt. Bergstaðastræti 13 (nýrri hluti lóðar) er byggt 1975.

* Húsvendaskrá Reykjavíkur sem gefin var út sem þenihætti með Aðalskipulagi Reykjavíkur 1986-2016. Á grundvelli hennar hefur Árbæjarstjórn gefið út skýrslu Byggingasaga, vestrætt Skólavörðuholt, Reykjavík 2000.

Deiliskipulag
Á reitnum er í gildi deiliskipulag sem samþykkt var í borgarráði 19. 10. 1964. Aðeins lítill hluti þeirrar skipulagsáætlanar hefur komið til framkvæmda. Byggingar að Bergstaðastræti 11a, 13 og Skólavörðustíg 14 voru reistar samkvæmt því skipulagi. Deiliskipulagið mótir að því að stykja horn Spítalastígs og Bergstaðastrætis með því að gera ráð fyrir viðbótabyggingarreit á lóðinni Bergstaðastræti 13 fyrir fjögurra hæða hús með hornhúsaekkennum til suðurs. Gert er ráð fyrir því að steinbærinn á nýrri hluta lóðarinnar að Bergstaðastræti 13 ásamt bakhúsi viki. Í stað þess er afmarkaður byggingarreitur fyrir fjögurra hæða nýbyggingu með kjallara þar sem efsta hæðin er með flotu þaki og inndregin. Heimilt er að byggja inndregna hæð (4. hæð) utan á Bergstaðastræti 11a. Deiliskipulagið gerir ráð fyrir að viðbygging á baklóð Skólavörðustígs 12 standi áfram. Nýrri hlutar Óðinsgötu 2 frá 1906 ásamt bakhúsi og viðbyggingu frá 1926 má vika. Viðbygging frá 1967 standi áfram. Heimilt er að byggja ris á þann hluta. Deiliskipulagið gerir ráð fyrir nýjum byggingarreit við götu sem getur komið á brigga hæða byggingu með kjallara. Með því móti er stefnt að því að styrkja norðurhluta gótmýndar Óðinsgötu þannig að hún tengist betur Skólavörðustíg 14. Óðinsgata 8, 8a og 8b njóta verndar (VG). Óðinsgata 8 og 8b njóta auk þess verndar (F1918). Gert er ráð fyrir byggingarreit fyrir tveggja hæða viðbyggingu á lóð nr 8 við Óðinsgötu norðan við aðalhús. Lóðin Óðinsgata 8c verður áfram notuð sem bílastæði með aðkomu frá Spítalastíg.

NÚVERANDI ÁSTAND				TILLAGA AÐ DEILISKIPULAGI				
Staðgr.	heiti	lóð m ²	bygg. m.	N.	lóð	bygg. m.	N.	athugasemdir
1.180.3	Skólavörðustígur 12	847	2483	2,93	847	2483	2,93	Óbreytt.
1.180.3	Skólavörðustígur 14	250	987	2,66	250	987	2,66	Óbreytt.
1.180.3	Bergstaðastræti 7	228	559	2,45	228	559	2,45	Óbreytt.
1.180.3	Bergstaðastræti 9b	150	333	2,22	150	333	2,22	Óbreytt.
1.180.3	Bergstaðastræti 9	693	423	0,61	693	423	0,61	Óbreytt.
1.180.3	Bergstaðastræti 11a	709	1032	1,45	709	1177	1,66	Breytt, sjá greinargerð og deiliskipulagsáskilmála fyrir staðgreinreit 1.180.3
1.180.3	Bergstaðastræti 13	705	635	0,90	705	1744	2,47	Breytt, sjá greinargerð og deiliskipulagsáskilmála fyrir staðgreinreit 1.180.3
1.180.3	Óðinsgata 2	396	646	1,63	396	1127	2,85	Breytt, sjá greinargerð og deiliskipulagsáskilmála fyrir staðgreinreit 1.180.3
1.180.3	Óðinsgata 4	370	828	2,31	370	828	2,31	Óbreytt.
1.180.3	Óðinsgata 6	370	300	1,12	370	300	1,12	Óbreytt.
1.180.3	Óðinsgata 8a	115	115	1,00	115	115	1,00	Óbreytt. Óðinsgata 6 og 8a á sömu lóð
1.180.3	Óðinsgata 8	490	182	0,71	490	222	0,8	Breytt, sjá greinargerð og deiliskipulagsáskilmála fyrir staðgreinreit 1.180.3
1.180.3	Óðinsgata 8a	162	162	1,00	162	162	1,00	Óbreytt. Óðinsgata 8 og 8a á sömu lóð
1.180.3	Óðinsgata 9b	173	219	1,26	173	219	1,26	Óbreytt.
1.180.3	Óðinsgata 9c	199	0,00	0,00	199	0,00	0,00	Óbyggð land, bílastæði

BYGGINGARMAGN NÚ: 8.586 m²
BYGGINGARMAGN SKV. TILLOGU: 10.359 m²

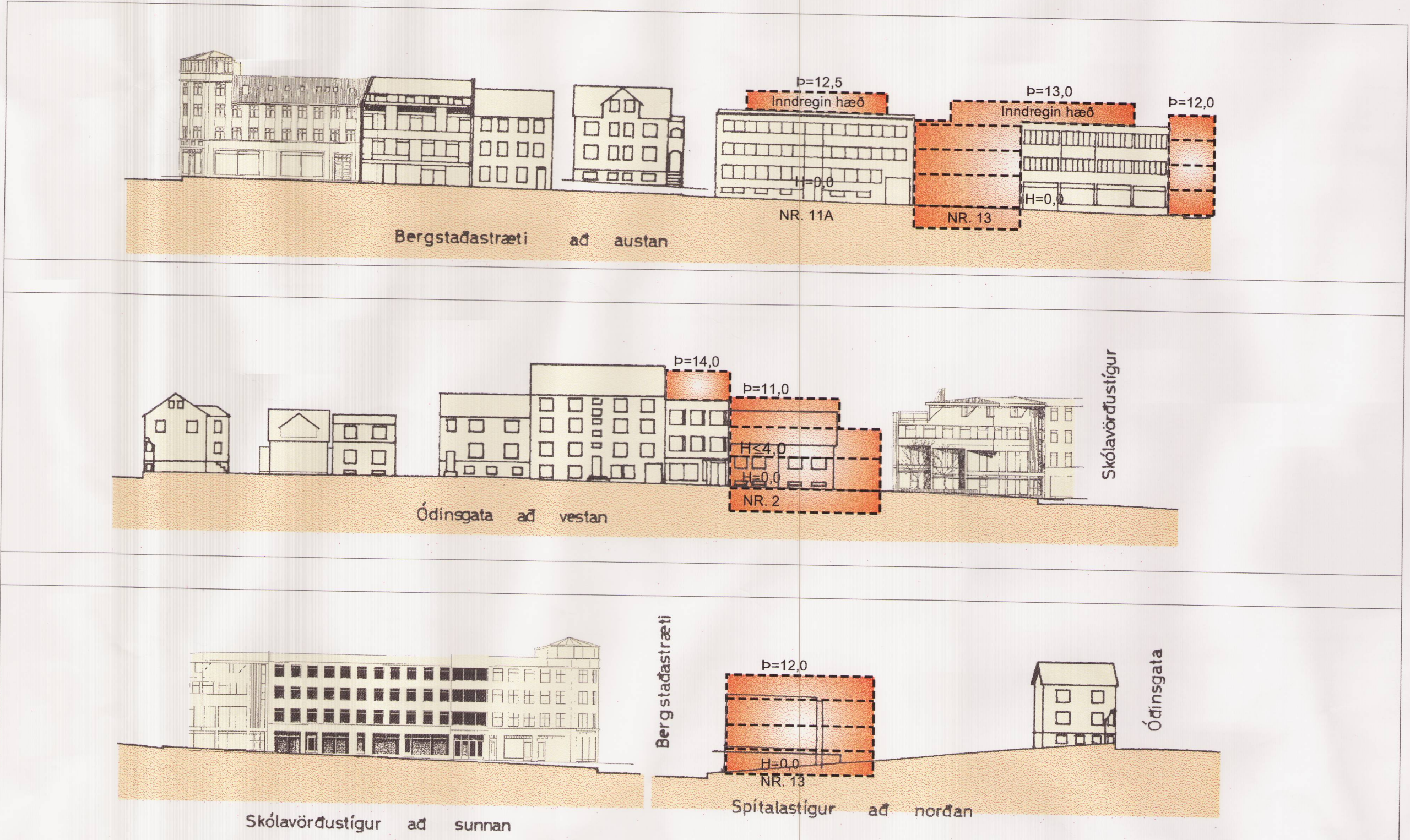

- H: GÓLFÓTI AÐALHEDAR
P: ÞAKÓTI (HÁMARK)
1918 BYGGINGARÁR
00 HÚSNÚMÉR
- KVÓÐ UM GÖNGUTENGSL
KVÓÐ UM UMFERÐ
GÖNGUSTÍGUR
INNKYRSLA Í BÍLSTÆÐISHÚS / KJALLARA

Nánni skilmálar, markmið og forsendur deiliskipulagsins koma fram í heftinu "Miðborgarsvæði Reykjavíkur, Greinargerð og deiliskipulagsáskilmála fyrir staðgreinreit 1.180.3".

SAMPYKKTIR:
AUGLÝSING UM GILDIÐ DEILISKIPULAGSINS VAR BIRT Í BÍL-DEILD STJÓRNARTÍÐINDNA ÞANN 2002.

DEILISKIPULAG ÞETTA SEM AUGLÝST HEFUR VERIÐ SKV. 25 GR SKIPULAGS- SKIPULAGS- OG BYGGINGARLAGA NR. 73/1997 VAR SAMÞYKKT Í SKIPULAGS- OG BYGGINGARNEFND ÞANN 2002.

OG Í BORGARRÁÐI ÞANN 14.05.2002 gætt.

DEILISKIPULAG ÞETTA VAR AUGLÝST FRÁ 2002. TIL 2002.

TEIKNISTOFA
ARKITEKTA
GYLFI GUDJÓNSSON
OG FELLA GÁRÐAR
GILFJÓRÐAR
KJALLARSTÍG 16, 101 REYKJAVÍK
SÍMI 552-8740
NETFANG: GYLFI@TEIKNA.IS

029
HANNAD: GY/SJO
TEIKNAD: GY/SJO
KVARNAD: 1.500
DAGS: 2001-07-18
BREYTT: 2001-06-05