

REYKJAVÍKURBORG, LAUGAVEGS- OG SKÓLAVÖRDUSTÍGSREITIR

REITUR 1.180.2



NÚVERANDI ÁSTAND

TILLAGA AÐ DEILISKIPULAGI M 1:500

GREINAGERÐ:

Afmörkun svæðis
Deiliskipulag nær til staðgreinireits 1.180.2 sem afmarkast af Halvveigarstíg, Bergstaðastræti, Spítalastíg og Ingólfsstræti.

Lýsing svæðis, núverandi ástand

Reiturinn er fremur helleitpútur og mótaður. Svæðið sem byggðist á fyrri hluta síðustu aldar er nánast fullbyggt og í góðum notum. Því er hvorki margir né mikil uppbyggingarkostir á reitnum. Í Húsvendarskrá Reykjavíkur* eru húsa- og staðgreinireitnum á verndarsvæði, verndun byggðamynturstu (VB) Lindarskóli er þó Bergstaðastræti 10a. Halvveigarstígur 2, 4 og 6 eru byggð 1926. Halvveigarstígur 8a og 8 eru byggð 1927. Halvveigarstígur 8a var byggð 1925. Halvveigarstígur 10 var byggð 1919 og 1962. Byggt var við húsið 1923. Vegna aldurs er húsið háð þjóðminjalögum um allar breytingar á núverandi ástandi þess (F1918). Bergstaðastræti 10a er byggð 1961. Bergstaðastræti 10b er byggð 1926. Húsið var hækkað 1965. Bergstaðastræti 12 (Brenna) er byggð 1881. Um er að ræða óvenju upprunalegan steinbær og er varðveislugildi því talið mjög mikið. Í Húsvendarskrá Reykjavíkur* kemur fram að huga beri að friðun Brennu. (TF) Vegna aldurs er húsið háð þjóðminjalögum um allar breytingar á núverandi ástandi þess (F1918). Spítalastígur 7 er byggð 1903. Byggt var við húsið 1922. Vegna aldurs er húsið háð þjóðminjalögum um allar breytingar á núverandi ástandi þess (F1918). Spítalastígur 1a er byggð 1922. Breytingar voru gerðar á húsinu 1959 og 1962. Spítalastígur 1 er byggð 1924. Húsið var allt endurnýjað 2000. Ingólfsstræti 23 er byggð 1887. Byggt var við húsið 1899 og 1906. Þessi steinbær stendur vel á horti Ingólfsstrætis og Spítalastígs og ber elstu byggingu á þessu svæði mjög gott viti. Í Húsvendarskrá Reykjavíkur* kemur fram að huga beri að friðun þess. (TF) Vegna aldurs er húsið háð þjóðminjalögum um allar breytingar á núverandi ástandi þess (F1918). Ingólfsstræti 21a er byggð 1922. Húsinu var breytt 1950 og 1970. Ingólfsstræti 21 b er byggð 1920. Gerð var breyting á húsinu 1942. Ingólfsstræti 21c er byggð 1928. Gerðar voru breytingar á húsinu 1971 og 1978. Ingólfsstræti 21 d er byggð 1923. Ingólfsstræti 19 er byggð 1920. Kvöld um göngutengil er á löðunum Halvveigarstígur 2,4,6,6A og 8 og kvöld um umferð á löðinni Ingólfsstræti 21 að löðunum Ingólfsstræti 21A, 21B, 21C, og Halvveigarstíg 6A og 8A. Kvöld um göngutengil er á löðinni Bergstaðastræti 10B að baklóð Bergstaðastræti 10.

* Húsvendarskrá Reykjavíkur sem gefin var út sem þemahefti með Aðalskipulagi Reykjavíkur 1996-2016. Á grundvefni hennar hefur Árbærjafn gelð út skjalana Byggingasaga, vestarvef Skólavörðuholt, Reykjavík 2000.

Deiliskipulag

Öll húsa á reitnum njóta vermdar (VB) að undanskildum Bergstaðastræti 10a og Halvveigarstíg 10, þ.e. þeim hluta hússa sem byggður var 1962. Heimilt er að gera minni háttar breytingar á húsum á reitnum s.s. gera skýgginn, svalir, minni kvisti og lagfæringar án þess að breyta þurfi deiliskipulaginu. Öflastær minni háttar breytingar skulu vera í samræmi við ákvæði Þróunarsáttunnar Reykjavíkur varðandi hönnun breytinga og vöðvingja á miðborgarsvæði Reykjavíkur, svo og ákvæði skipulags þessa um hversfisvernd. Bergstaðastræti 12 (steinbærinn Brenna) nýtur vermdar (VB) (TF) (F1918), heimilt er að byggja eina hæð og ris við húsið til vesturs. Heimilt er að byggja þrjú hæða húsa með ris við höfuðhluta til vesturs. Heimilt er að byggja þrjú hæða húsa með ris við höfuðhluta til vesturs. Á löðinni Bergstaðastræti 12 er kvöld um umferð frá Bergstaðastræti að húsum Bergstaðastræti 12 og 12b. Heimilt er að stækka húsið Spítalastígur 5. Spítalastígur 7 nýtur vermdar (F1918) Á löðunum Halvveigarstígur 2, 4, 6 og 8 er heimilt að byggja svalir/litlar útbýggingar allt að 10 m². Heimilt er að byggja eina hæð í samræmi við Halvveigarstíg 10. Heimilt er að hækka húsin Bergstaðastræti 10 10A og 10b. Bergstaðastræti 10 nýtur vermdar (F1918). Spítalastígur 3 nýtur vermdar (F1918). Á Spítalastíg 1 er heimilt að byggja einnar hæðar húsið með kjallara að baklóð. Ingólfsstræti 23, steinbær nýtur vermdar (TF) (F1918) Heimilt er að fjárlæga skúrbyggingu á norðurhluta löðar. Ingólfsstræti 21 nýtur vermdar (TF) (F1918). Ingólfsstræti 19 nýtur vermdar (V20). Kvöld um göngutengil er á löðunum Halvveigarstígur 2,4,6,6A og 8 og kvöld um umferð á löðinni Ingólfsstræti 21 að löðunum Ingólfsstræti 21A, 21B, 21C, og Halvveigarstíg 6A og 8A. Kvöld um göngutengil er á löðinni Bergstaðastræti 10B að baklóð Bergstaðastræti 10.

SKILMÁLAR: NÚVERANDI ÁSTAND

Staðgr.	heiti	löß m ²	DEILISKIPULAGSTILLAGA				athugasemdir	
			bygg.m.	N.	löß m ²	bygg.m.		
1.180.2	Halvveigarstígur 2	98	179	1,83	98	179	1,83	Öbreytt.
1.180.2	Halvveigarstígur 4	99	245	2,46	99	245	2,46	Öbreytt.
1.180.2	Halvveigarstígur 6	115	244	2,11	115	244	2,11	Öbreytt.
1.180.2	Halvveigarstígur 6A	161	195	1,21	161	195	1,21	Öbreytt.
1.180.2	Halvveigarstígur 8	127	288	2,27	127	288	2,27	Öbreytt.
1.180.2	Halvveigarstígur 8A	123	189	1,53	123	189	1,53	Öbreytt.
1.180.2	Halvveigarstígur 10	408	798	1,95	408	906	2,22	Breytt, sjá greinagerð og deiliskipulagsskilmála fyrir reit 1.180.2
1.180.2	Bergstaðastræti 10	58	140	2,41	58	215	3,70	Breytt, sjá greinagerð og deiliskipulagsskilmála fyrir reit 1.180.2
1.180.2	Bergstaðastræti 10A	116	425	3,67	116	505	4,35	Breytt, sjá greinagerð og deiliskipulagsskilmála fyrir reit 1.180.2
1.180.2	Bergstaðastræti 10B	105	142	1,35	105	242	2,30	Breytt, sjá greinagerð og deiliskipulagsskilmála fyrir reit 1.180.2
1.180.2	Bergstaðastræti 12	872	485	0,58	872	1010	1,16	Breytt, sjá greinagerð og deiliskipulagsskilmála fyrir reit 1.180.2
1.180.2	Bergstaðastræti 12A	*	*	*	*	*	*	Breytt, sjá greinagerð og deiliskipulagsskilmála fyrir reit 1.180.2
1.180.2	Bergstaðastræti 12B	*	*	*	*	*	*	Breytt, sjá greinagerð og deiliskipulagsskilmála fyrir reit 1.180.2
1.180.2	Bergstaðastræti 14	189	572	3,04	189	572	3,04	Öbreytt.
1.180.2	Spítalastígur 7	120	229	1,90	120	270	2,25	Breytt, sjá greinagerð og deiliskipulagsskilmála fyrir reit 1.180.2
1.180.2	Spítalastígur 5	120	229	1,91	120	312	1,39	Breytt, sjá greinagerð og deiliskipulagsskilmála fyrir reit 1.180.2
1.180.2	Spítalastígur 3	120	173	1,44	120	173	1,44	Öbreytt.
1.180.2	Spítalastígur 1A	103	181	0,94	103	181	0,94	Öbreytt.
1.180.2	Spítalastígur 1	(132)	300	2,27	(132)	358	2,71	Breytt, sjá greinagerð og deiliskipulagsskilmála fyrir reit 1.180.2
1.180.2	Ingólfsstræti 23	211	70	0,46	211	70	0,46	Öbreytt.
1.180.2	Ingólfsstræti 21	706	340	0,48	706	340	0,48	Öbreytt.
1.180.2	Ingólfsstræti 21A	336	119	0,35	336	119	0,35	Öbreytt.
1.180.2	Ingólfsstræti 21B	338	205	0,61	338	235	0,70	Breytt, sjá greinagerð og deiliskipulagsskilmála fyrir reit 1.180.2
1.180.2	Ingólfsstræti 21C	192	282	1,47	192	282	1,47	Öbreytt.
1.180.2	Ingólfsstræti 21D	*	*	*	*	*	*	Breytt, sjá greinagerð og deiliskipulagsskilmála fyrir reit 1.180.2
1.180.2	Ingólfsstræti 19	693	676	0,97	693	676	0,97	Öbreytt.

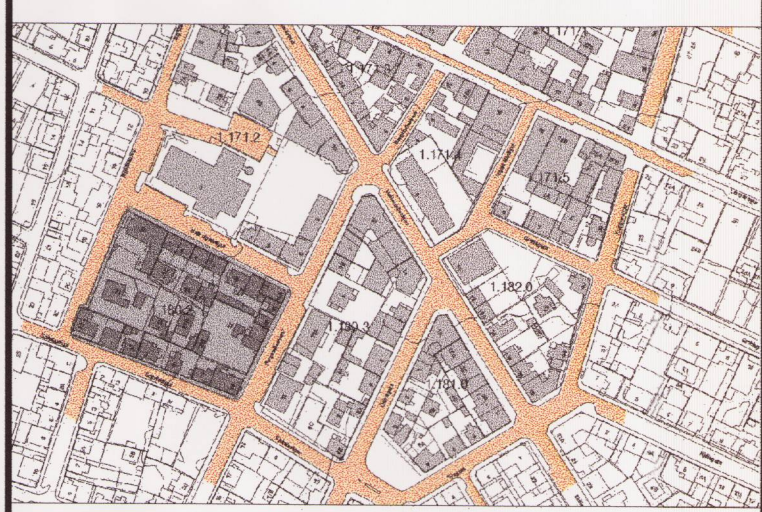
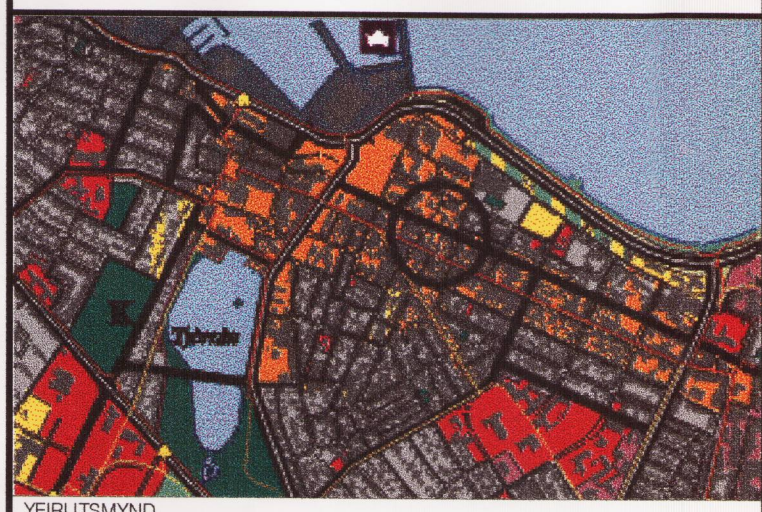
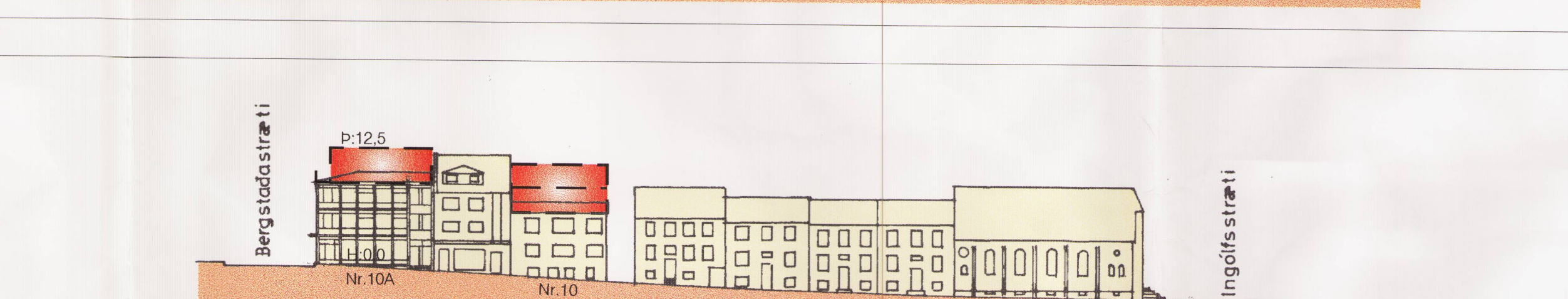
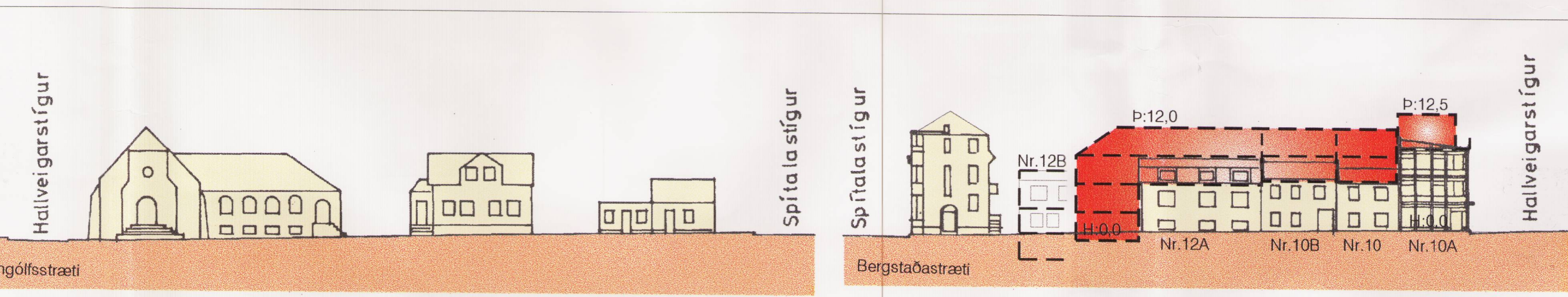

- #### SKÝRINGAR:
- AFMÖRKUN DEILISKIPULAGSREITS
 - AFMÖRKUN MIÐBORGARINNAR
 - MÖRK SKILGREINDS GÖTUSVÆÐIS
 - NÚVERANDI BYGGINGAR
 - BYGGINGARREIUR HÁMARK
 - BINDANDI BYGGINGARLÍNA
 - BYGGINGAREIUR NEÐANJARÐAR
 - MEGIN MÆNISSTEFNA
 - LÖÐARMÖRK
 - 1KR HÆÐIR / KJALLARI / NYTANLEGT RIS
 - 1KR LEYFILEG HÆKKUN HÚSS, HÆÐ OG PAKKFORM VERDI Í SAMRÆMI VIÐ AÐLIGGANÐI HÚS
 - 5P FJÓLDI BÍLASTÆÐA Á LÖÐ
 - 5P FJÓLDI BÍLASTÆÐA Í BÍLGVEYMSLU
 - VB VERNDUN BYGGÐAMYNTURS
 - V20 VERNDUN 20. ALDAR BYGGINGA
 - TF TILLAGA AÐ FRIÐUN
 - F1918 BYGGINGAR REISTAR FYRIR 1918

- H: GÖLFKÖTI AÐALHÉÐAR
- P: PAKKÖTI (HÁMARK)
- 1948 BYGGINGAR
- 00 HÚSNÚMÉR
- KVÖÐ UM GÖNGUTENGIL
- KVÖÐ UM UMFERÐ
- GÖNGUSTÍGUR
- INNKEYRSLA Í BÍLASTÆÐISHÚS / KJALLARA

Nánari skilmálar, markmið og forsendur deiliskipulagsins koma fram í heftinu "Miðborgarsvæði Reykjavíkur. Greinagerð og deiliskipulagsskilmálar fyrir staðgreinireit 1.180.2. Daga. 19. feb 2008"

SAMÞYKKTIR:

AUGLÝSING UM GILDISTÖKU DEILISKIPULAGSINS VÁR BIRT Í B-DEILD STJÓRNARÞINGA PANN 2003.

DEILISKIPULAG ÞETTA SEM AUGLÝST HEFUR VERIÐ SKV. 25. GR SKIPLAGS- SKIPLAGS- OG BYGGINGARLAGA NR. 73/1987 VÁR SAMÞYKKT Í SKIPLAGS- OG BYGGINGARNEFND. PANN

OG Í BORGARRÁÐI PANN

DEILISKIPULAG ÞETTA VÁR AUGLÝST FRÁ TIL

TEIKNIstofa ARKITEKTA
GYLFI GUDJONSSON OG FELAGAR EHF.
arkitektar fjöl

030

HANNAÐ: GYLSJÓ
KVAÐI: 1.500
TEIKNAD: 2002-06-27
DAGS: 2003-08-27
BREYTT: 2003-02-19

SKÓLAVÖRDUSTÍGS 3 101 REYKJAVÍK
SÍM 562-8740 FAX 562-8740
NETFANG: GYLFI@TEIKNALIS

REYKJAVÍKURBORG
SKIPLAGS- OG BYGGINGARLAGA
Borgartúni 3, 105 Reykjavík, s. 563-2340, fax 562-3219