

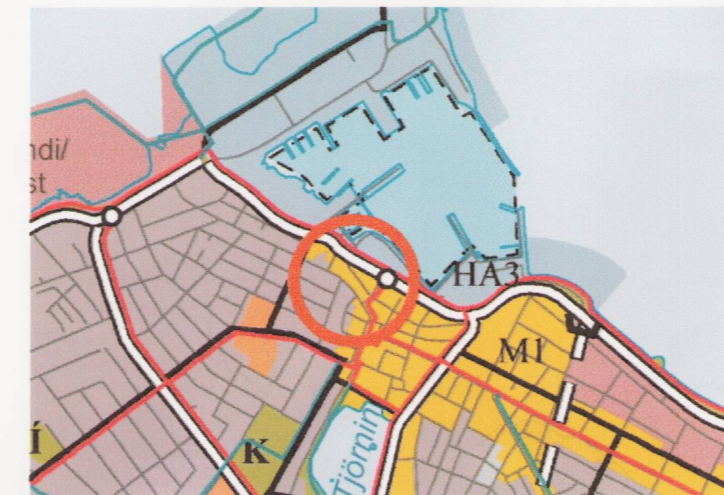

SAMÞYKKT DEILISKIPULAG I:500



- MÖRK BREYTINGAR Á DEILISKIPULAGI
- MÖRK DEILISKIPULAGS
- LÓÐARMÖRK
- NÚVERANDI BYGGINGAR
- TILLAGA AÐ NIÐURRIFI
- TILLAGA AÐ FLUTTINGI HÚSS
- TILLAGA AÐ NÝBYGGINGUM
- GÖNGUSVÆÐI OFAN Á NÝBYGGINGU
- PORTBYGGÐ HÆÐ OFANÁBYGGING
- GÖNGUSVÆÐI
- TORG / LEIKSVÆÐI
- GÖNGUTENGSL
- FJÓLDI BÍLASTÆÐA
- VB VERNDUN BYGGÐAMYNSTURS
- VS VERNDUN SVÆÐA
- VERNDUN GÓTUMYNDAR
- TILLAGA AÐ FRIDUN
- 10 HÚSNÚMÉR
- L LÓÐARSTÆRÐ M²
- N NÝTINGARHLUTFALL
- H HÚSHÆÐIR Í NÝB. (FJÓLDI)
- M FORNLEIFAR (HLAÐIN STÉTT)
- BYGGINGAR BYGGÐAR FYRIR 1918

BREYTTIR SKILMÁLAR FYRIR LÓÐINA VESTURGATA 6-10 OG TRYGGVAGATA 18

BYGGM. M ² NÚVERANDI	LÓÐ M ²	+BYGGM. M ²	NIÐURRIF FLUTTN.H. M ²	BYGGM. M ²	NÝTHL.	FJÓLDI HÆÐA Í NÝB.	STADGREINIREITUR I.132.I
1618m ²	1607m ²	3270m ²	708m ²	4185m ²	2.60	4-6	Húsin við Vesturgötu eru verndað í dókkulnum flokki: Verndun götmyndar. Húsin standa á sameiginlegri lóð. Núverandi byggingar við Tryggvagötu verða fjarlægðar. Heimilt er að byggja 4-6 hæða nýbyggingu Tryggvagötumegin á lóðinni sbr. byggingarreit. Nýbyggingin stalist í hæð og í grunnmynd og sé húshæðin lægst syðst. Þakhæð skal vera innregin. Leyfilegar vegghæðir eru sýndar á uppdrætti. Heimilt er að byggja 1 hæðar tengbyggingu með flötu þaki milli Vesturgötuhausanna og nýbyggingarinnar við Tryggvagötu. Lagt er til að þak tengbyggingarinnar verði aðgengilegt sem göngusvæði í gegnum reitinn upp á Vesturgötu. Sett er kvóð um gönguleið á syðsta hluta lóðarinnar sem gefi jafnframt aðgang að nýbyggingu á baklóð Vesturgötu 4. Norðausturhlíð nýbyggingar (sem snýr að Tryggvagötu) skal hafa lódrétt yfirbragð í samræmi við aðliggjandi byggingar. Sjá nánar í greinargerð.

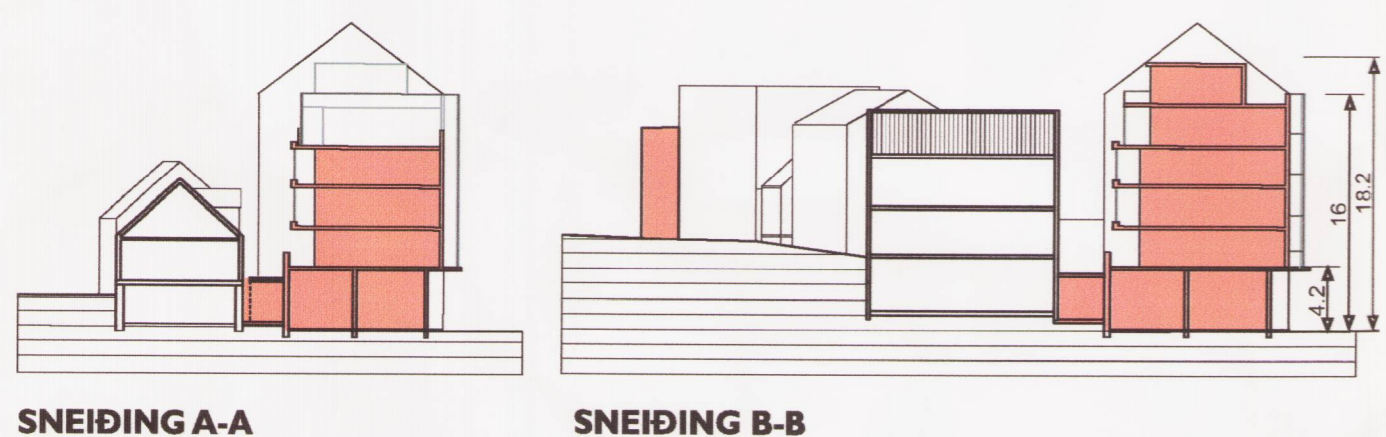
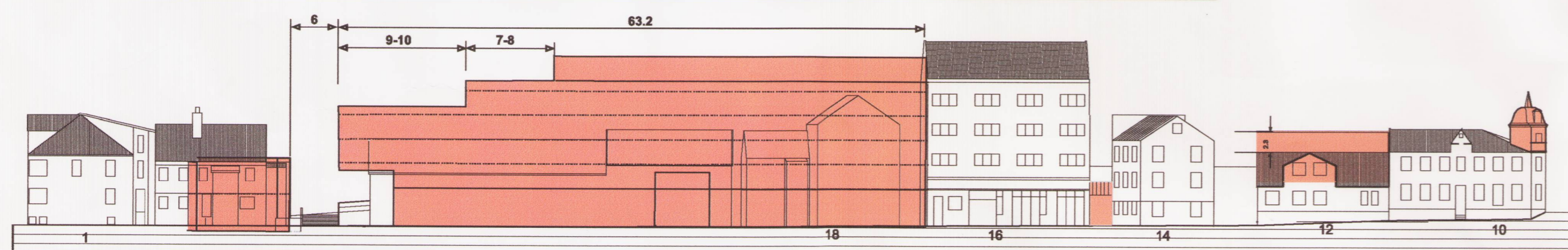

SNEIÐING A-A

SNEIÐING B-B

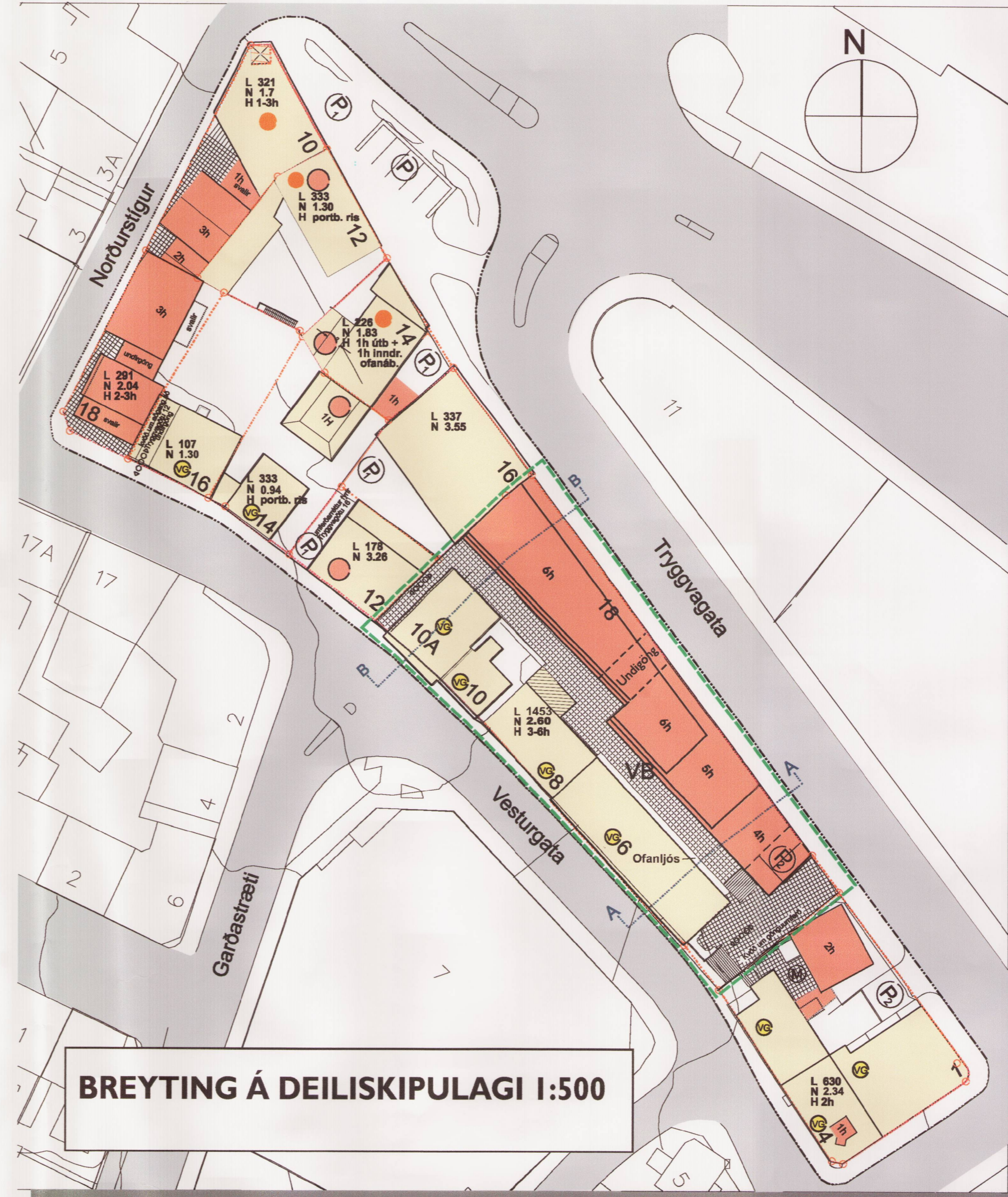

BREYTING Á DEILISKIPULAGI I:500

BREYTTIR SKILMÁLAR FYRIR LÓÐINA VESTURGATA 6-10 OG TRYGGVAGATA 18

BYGGM. M ² NÚVERANDI	LÓÐ M ²	+BYGGM. M ²	NIÐURRIF FLUTTN.H. M ²	BYGGM. M ²	BYGGM. KJALLARI	NÝTHL.	NÝTHL. KJALLARI	FJÓLDI HÆÐA Í NÝB.	STADGREINIREITUR I.132.I
1618m ²	1607m ²	3270m ²	708m ²	4185m ²	1000m ²	2.60	3.22	4-6	Húsin við Vesturgötu eru verndað í dókkulnum flokki: Verndun götmyndar. Húsin standa á sameiginlegri lóð. Núverandi byggingar við Tryggvagötu verða fjarlægðar. Heimilt er að byggja 4-6 hæða nýbyggingu, ásamt kjallara, Tryggvagötumegin á lóðinni sbr. byggingarreit. Nýbyggingin stalist í hæð og í grunnmynd og sé húshæðin lægst syðst. Þakhæð skal vera innregin. Leyfilegar vegghæðir eru sýndar á uppdrætti. Heimilt er að byggja 1 hæðar tengbyggingu með flötu þaki milli Vesturgötuhausanna og nýbyggingarinnar við Tryggvagötu. Lagt er til að þak tengbyggingarinnar verði aðgengilegt sem göngusvæði í gegnum reitinn upp á Vesturgötu. Sett er kvóð um gönguleið á syðsta hluta lóðarinnar sem gefi jafnframt aðgang að nýbyggingu á baklóð Vesturgötu 4. Norðausturhlíð nýbyggingar (sem snýr að Tryggvagötu) skal hafa lódrétt yfirbragð í samræmi við aðliggjandi byggingar. Sjá nánar í greinargerð.

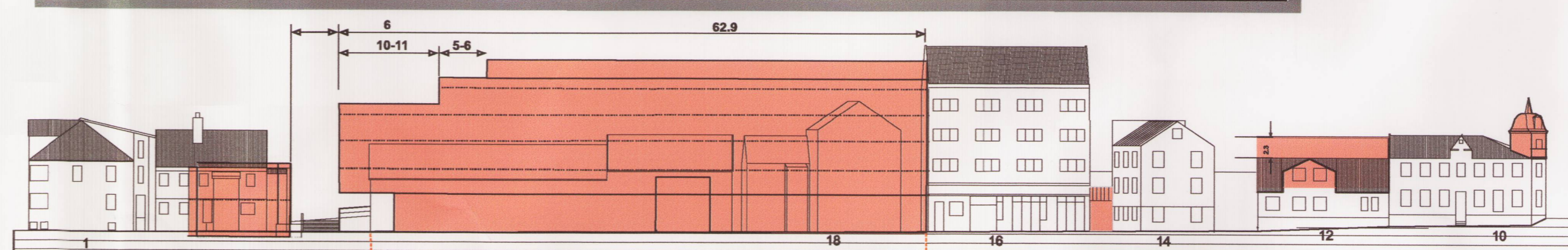

TRYGGVAGATA

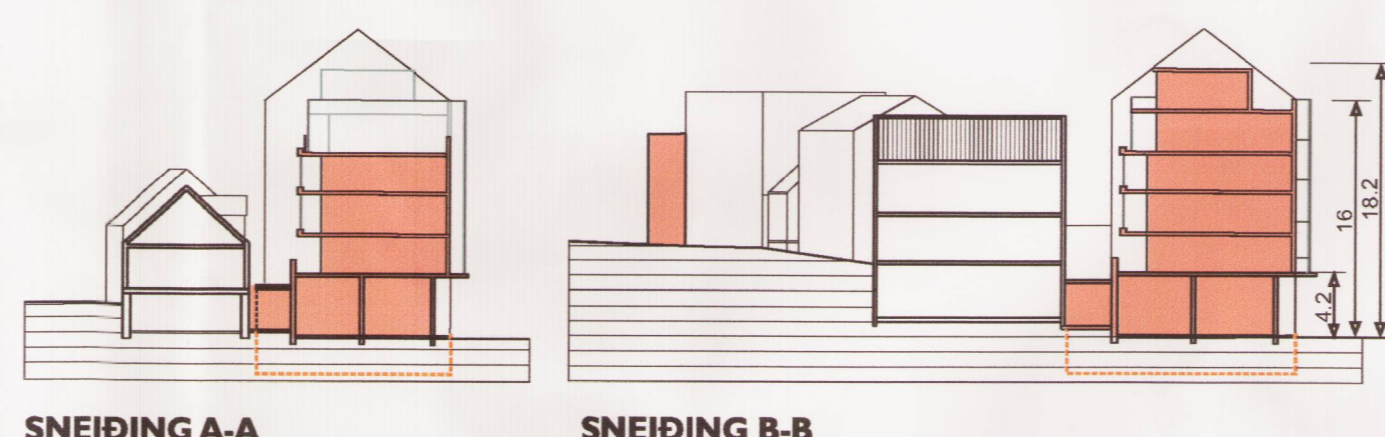

SNEIÐING A-A

SNEIÐING B-B

Deiliskipulagsbreyting þessi, sem fengið hefur meðferð í samræmi við ákvæði 26. gr. Skipulags- og byggingarlaga nr. 73/1997, var samþykkt í Skipulagsráð þann 18. maí 2005

Breytingin var ekki grenndarkynnt þar sem hún varðaði ekki hagsmuni annarra en umsækjanda og Reykjavíkurborgar.

Auglýsing um gildistöku breytingarinnar var birt í B-deild Stjórnartíðinda þann 2005.

Halga Þrágadóttir

NAUSTREITUR REYKJAVÍK
BREYTING Á DEILISKIPULAGI
DEILISKIPULAGSUPPDRÁTTUR
Vesturgata 6-10 og Tryggvagata 18

kvarði 1:500
 dags. 26. nóvember 2003 breytt 1: dags. 6. desember 2003
 breytt 2: dags. 11. desember 2003
 Vegna ath. skipulagsstöfnunar breytt 3: dags. 18. janúar 2005
 breytt 4: dags. 20. apríl 2005

m3 arkitektar
 Gunnar Guðnason arkitekt
 Páll Hjaltason arkitekt
 Þormóður Sveinsson arkitekt

Síðumúla 20
 108 Reykjavík
 s:533 5300
 m3@m3.is



Dæmi um uppbyggingu við Tryggvagötu

