

SNID A-A
MKV: 1:500

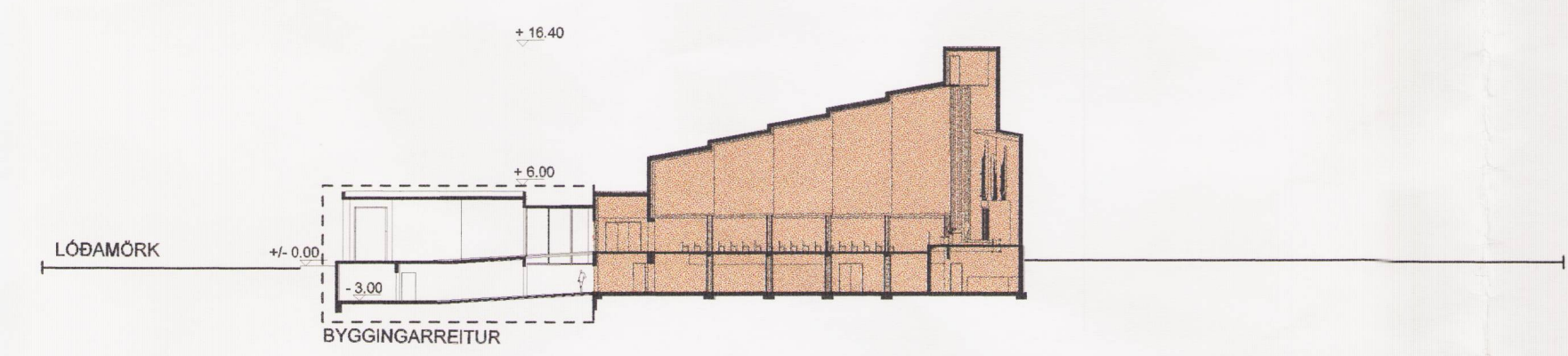

SNID B-B
MKV: 1:500



DEILISKIPULAGSUPPDRATTUR
MKV: 1:500

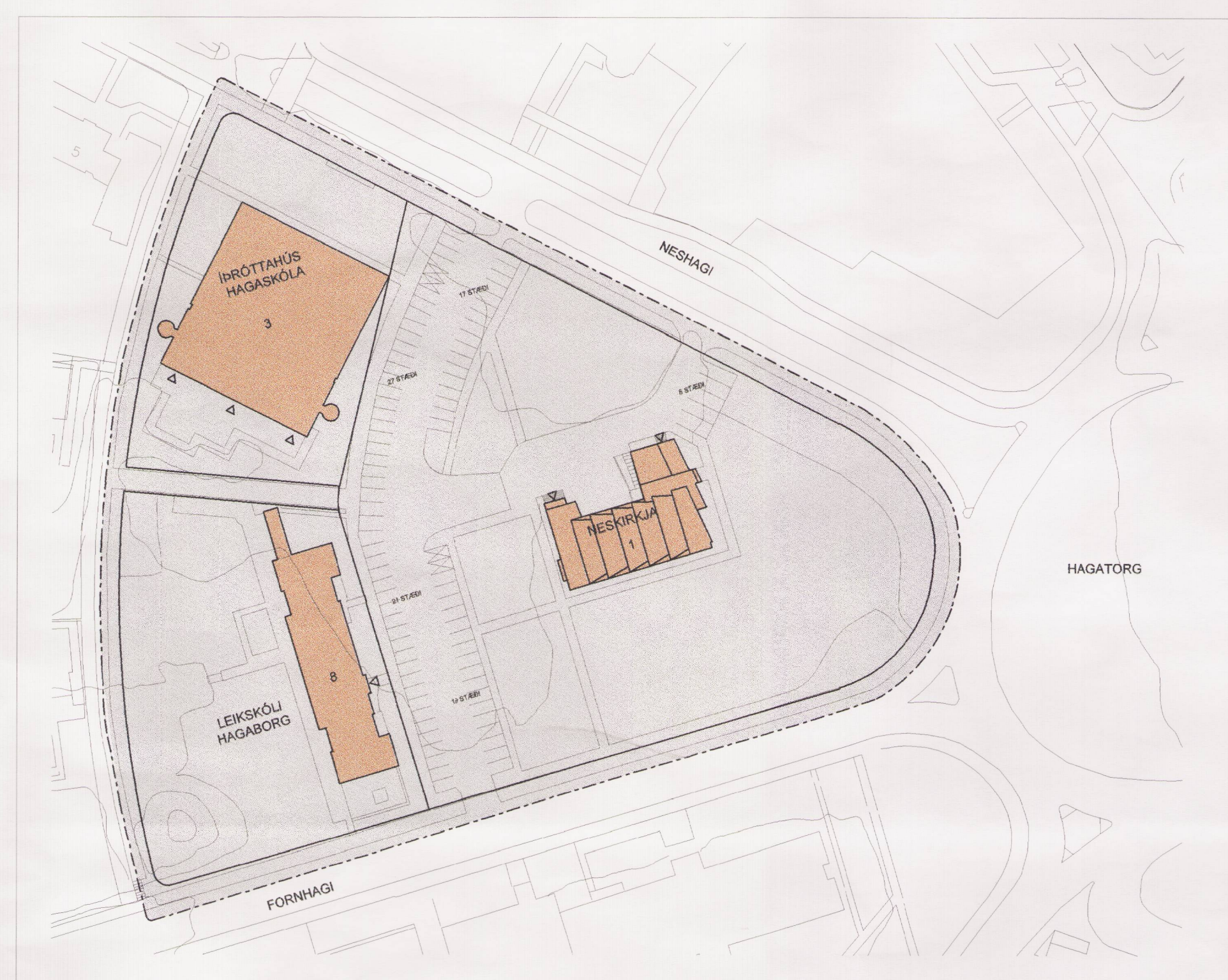

NÚVERANDI ÁSTAND
MKV: 1:1000

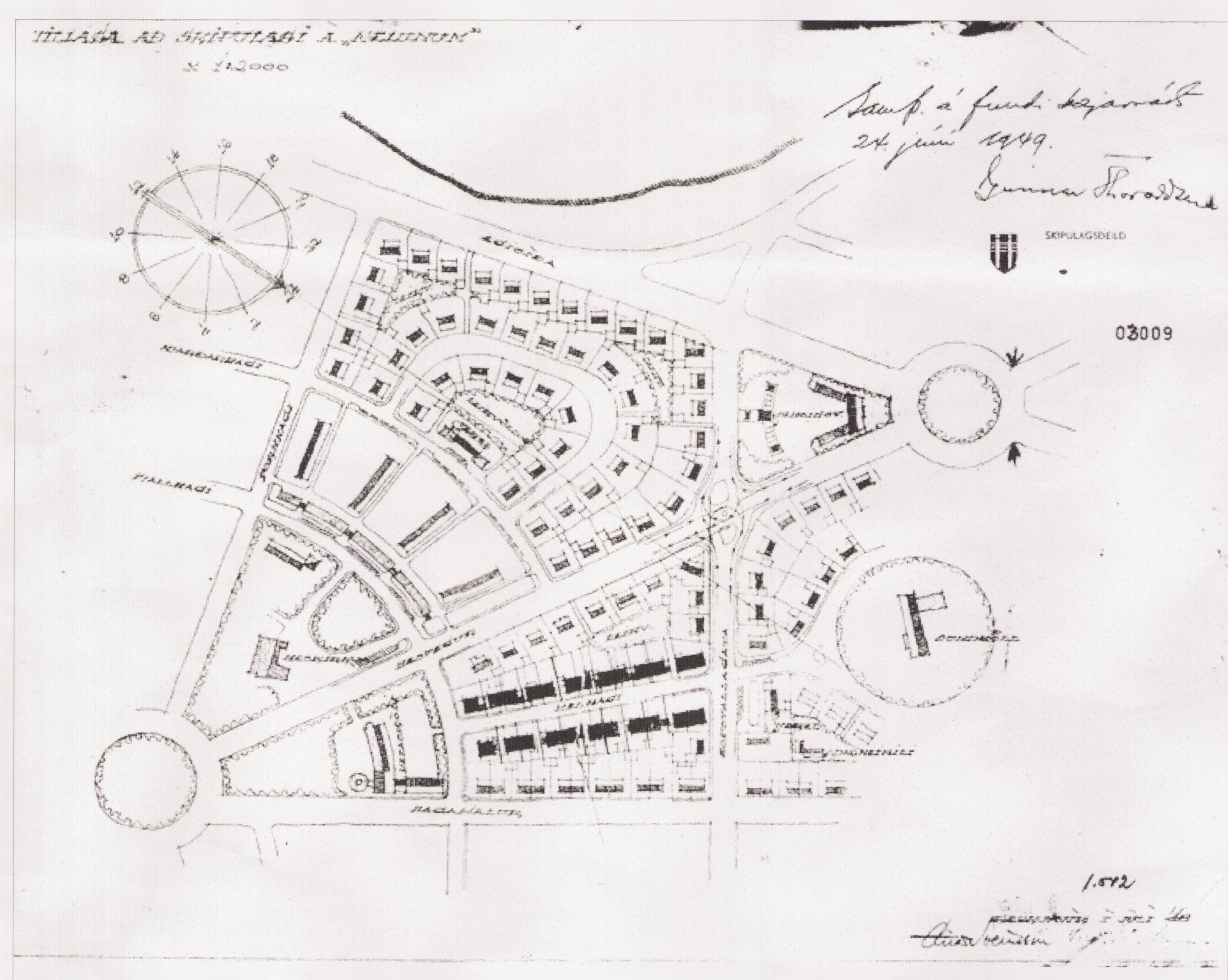

SKIPULAGSUPPDRATTUR SAMP. 24.06.1949
(EKKI Í RÉTTUM MÆLIKVARÐA)

	NÚVERANDI ÁSTAND	DEILISKIPULAG
ÍFRÓTTAÐUS HAGASKÓLA	STÆÐ LÓÐAR: 3121 m ² BYGGINGARMAGN: 1260 m ² NYTINGARHLUTFALL: 0.40	ÖBREYTT
LEIKSKÓLA HAGABORG	STÆÐ LÓÐAR: 4033 m ² BYGGINGARMAGN: 569 m ² NYTINGARHLUTFALL: 0.14	ÖBREYTT
NESKIRKJA	STÆÐ LÓÐAR: 9980 m ² BYGGINGARMAGN: 1113 m ² SAFNADARHEIMILI NYTINGARHLUTFALL: 0.11	ÖBREYTT
BÍLASTÆÐI	89 STÆÐI	ÖBREYTT

SKILMÁLAR

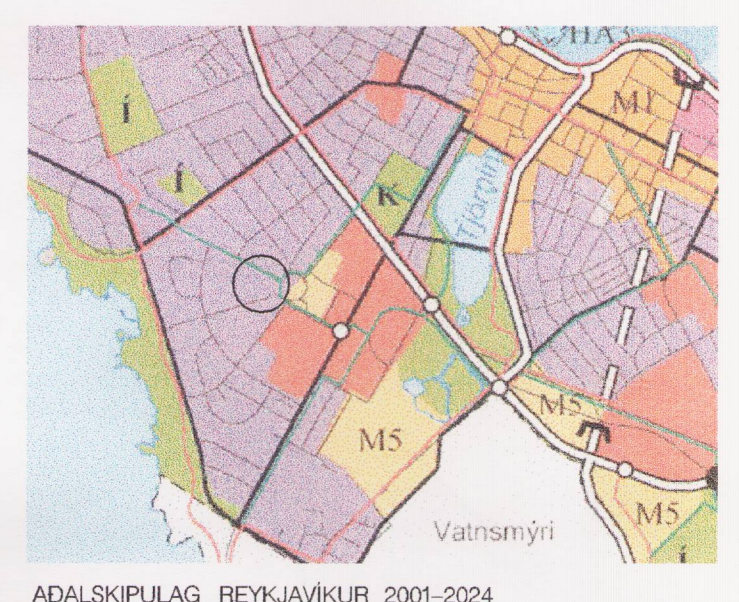

ADALSKIPULAG REYKJAVÍKUR 2001-2024

STADGREINIR 1.544.1

- SKYRINGAR TAKNA
- SKIPULAGSREITUR
 - SKIPULAGSMÖRK
 - LÓÐARMÖRK
 - - - BYGGINGARREITUR
 - F FRIÐUD BYGGING

AFMÖRKUN DEILISKIPULAGSSVEDIS

Deiliskipulagssvæðið afmarkast af Neshaga til norðurs, Hagatorg til austur, Fornhaga til suðurs og göngustígur sem liggur á milli Neshaga og Fornhaga til vesturs. Svæðið nær yfir þjáfar lóðir, lóð Ífróttahúss Hagaskóla, lóð Leikskólans Hagaborgar og lóð Neskirku.

NÚVERANDI STADA

Deiliskipulagssvæðinu er skipt í tvo meginhluta með bílastæðum sem stadsétt eru vestast á kirkjulóðinni með adkomu frá Neshaga og Fornhaga. Bílastæðin eru á lóð Kirkjunnar en eru samnytt samkvæmt séráskotum samningi dags. 10.02.1993

TILLAGA AD DEILISKIPULAGI

Mjög er þröngt að gróskumikilli starfsemi í Neskirku. Til að bæta starfsaðstöðu í kirkjunni hefur söknarnefnd áform um byggingu safnadarheimilis.

Deiliskipulagstillaga þessi fjallar fyrst og fremst um afmörkun byggingarstörs og gerð skilmála fyrir byggingu safnadarheimilis Nesskólar á lóð Neskirku.

EKKI er gert ráð fyrir breytingum á lóðum Hagaborgar og Ífróttahúss Hagaskóla.

Ytra bord Neskirku er frítt. Tilaga að stadséttinu hefur verið unnin í samráði við Húsafundarnefnd ríkisins og Skipulags- og byggingarsvið Reykjavíkurborgar. Safnadarheimilinu hefur verið valinn staður vestan kirkjunnar þar sem nýbyggingin hefur lágmarks áhrif á ástand kirkjunnar. Gert er ráð fyrir beinni tengingu safnadarheimilis við kirkjuna með tengingangi sem leggst að vesturlíð kirkjunnar. Nærri útfærsla tenginganna verður unnin í samráði við Húsafundarnefnd ríkisins.

Syna skal högværd og taka mið af Neskirku við formun safnadarheimilis og einisval.

EKKI er ráðgert breyting á adkomuleidum né adalingangi í kirkjuna. Adalingangur í safnadarheimili verður á vesturlíð þess.

Fjöldi og fyrirkomulag bílastæða ásamt ökuleidum um lóð kirkjunnar verður óbreytt. Bílastæði eru 89 ad tóku og samnyttast. Fjöldi þeirra er ríflegur. Ad dagli til notar starfsfólk Neskirku og Hagaborgar staðin. Ífróttahúsi tilheyrir Hagaskóla og kennarar nýta einnig stæði vid skólam.

Á kvöldin og um helgar þegar mest er um ad vera í safnadarstarfi er engin starfsemi í Hagaborg og sjaldan starfsemi í Ífróttahúsi sem krefst bílastæða. Vidbotarbyggingarmagn vegna safnadarheimilis kallar á lóð staðad degi til.

Stefnt er ad endurskipulagningu lóðar kirkjunnar ad öðru leyli í tengslum við hönnun safnadarheimilis. Fyrirhugað er ad bæta adstöðu til útivistar í tengslum vid starfsemi í byggingunum og lætast vid ad skipuleggja lóðina betur með það markmið ad leitað sé ad hún nýst betur almenningu vid ýmis tækifæri. Til þess ad upphjafa ástand kirkjunnar frá ýmsum sjónarhornum getur reynst naudsýnlegt ad breyta groðurskipulagi frá því sem nú er.

SJA EINNIG SKYRINGARUPPDRATT

AUGLYSING UM GILDISTÖKU BIRTIST Í B-DEILD STJÓRNARTÍÐINDA PANN

2002

SAMPYKTI Í BORGARRÁÐI 25.06.02. l.a.

DEILISKIPULAGSUPPDRATTUR ÞESSI SEM AUGLYSTUR HEFUR VERIÐ SKV. I. MGR. 26. GR. SKIPULAGS- OG BYGGINGALAGA NR.73/997 VAF. SAMPYKSTUR Á SMÆTTI SAJLA SUNNÍ SKIPULAGS FULLTR.

23.10.02

2002

OG Í BORGARRÁÐI PANN

Klaes Þorsteinsson 2002

VERKKAUPI KENNITALA
SKIPULAGS- OG BYGGINGARSVIÐ REYKJAVÍKUR 650102-4790

VERKHEIT
REITUR VID NESKIRKJU

EFNI
DEILISKIPULAG MKV: 1:500

TEKNI	IL
YFIRFARÐ	ROB
VERK NR	BLAD NR
830	101

VA ARKITEKTAR ehf

Scolevörðustíg 12
101 Reykjavík
Sími: 530 6900
brófaxi: 530 6991
netfang: va@vark.is

DAGS. UTSAFU 06.06.2002

KENNITALA UTGEFANDA 210850-4499

STERÐ

ENCURS. A1

ÚTGEFND

Tekning þessi er gefin út af undirtekiðum fyrir hönd algjafna höfundarinnar VA. Arkitektar ehf. Töskingarnar má skráðast með neyrum hætti ad tilka tilkoma hólur an skilganga veita höfundarinnar.