

BREYTING Á DEILISKIPULAGI KVOSAR - TRYGGVAGATA 13 - 15

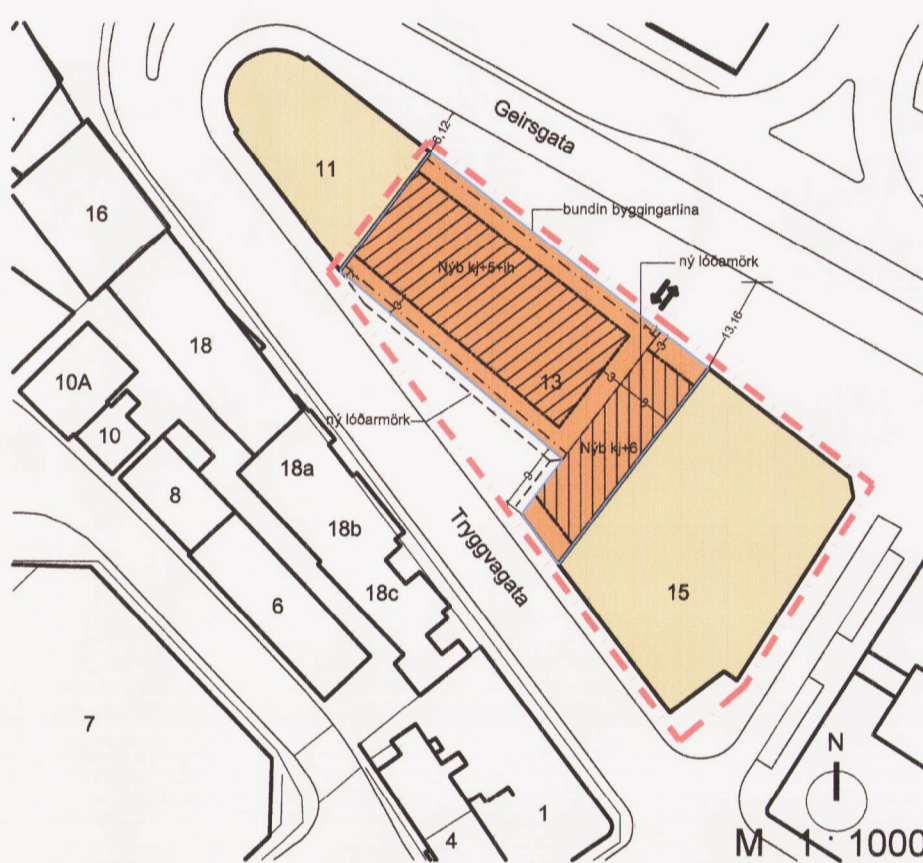

Skipulag Kvosar samþykkt af borgarstjórn 1. október 1987

Núverandi ástand
Tryggvagata 13 er í dag óbyggt skarð milli tveggja húsa Tryggvagötu 11 og 15. Tryggvagata 11 er 6 hæða bygging þar sem efsta hæðin er lítillaga stölluð inn á við. Tryggvagata 15 er einnig 6 hæða og efsta hæðin lítillaga inndregin. Auk þess eru á byggingunni rismikið valmapak og turn.
Deiliskipulag Kvosar er samþykkt í borgarstjórn 1. október 1987 og staðfest af félagsmálaráðherra 22. febrúar 1988.



Gildandi deiliskipulag fyrir Tryggvagötu 13 - 15 samþykkt í borgarráði 20. febrúar 2014 með síðari breytingu sem samþykkt var í borgarráði 5. júní 2014.

Núverandi deiliskipulag

Deiliskipulagsbreytingin tekur til lóðanna Tryggvagötu 13 og Tryggvagötu 15. Gert er ráð fyrir 6 hæða byggingu ásamt kjallara. Notkun hússins er íbúðir, þjónusta, skrifstofur eða annar atvinnurestur en felld er niður heimild til að reka hótél/gjafirými í húsinu að Tryggvagötu 13. Í bilakjallara er gert ráð fyrir að hámarki 0,5 bílastæði á íbúð og 1 bílastæði á hverja 100 m² atvinnuhúsnæðis. Innkastur í bilageymslu er frá Geirsgötu.

Helstu stærðir:

Stærðir Tryggvagötu 13 skv. gildandi deiliskipulagi:

| | |
|--|-----------------------|
| 1. hæð verslun og þjónusta | 720,0 m ² |
| 2. - 5. hæð miðborgarstarfsemi/íbúðir | 3200,0 m ² |
| 6. hæð miðborgarstarfsemi/íbúðir | 520,0 m ² |
| Samtals | 4440,0 m ² |
| Kjallari | 800,0 m ² |
| Samtals byggingarmagn á lóð | 5240,0 m ² |
| Lóðarstærð | 842,0 m ² |
| Nýtingarhlutfall ofanjarðar + kjallara | 6,22 |

Stærðir Tryggvagötu 15 skv. gildandi deiliskipulagi:

| | |
|--|-----------------------|
| núverandi bygging 1. - 7. hæð | 5583,1 m ² |
| 1. - 5. hæð bókasafn | 1275,0 m ² |
| 6. hæð bókasafn | 200,0 m ² |
| Samtals | 1475,0 m ² |
| Kjallari | 250,0 m ² |
| Samtals byggingarmagn á lóð | 7308,1 m ² |
| Lóðarstærð | 1207,0 m ² |
| Nýtingarhlutfall ofanjarðar + kjallara | 6,06 |

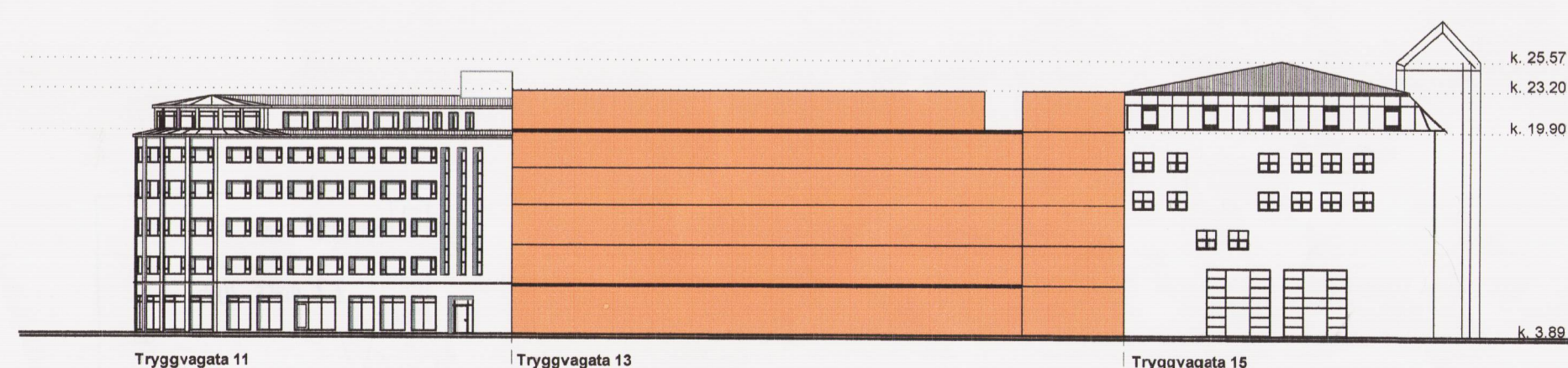

Tryggvagata 13 - 15, útlit til suðvesturs, gildandi skipulag M 1 : 500

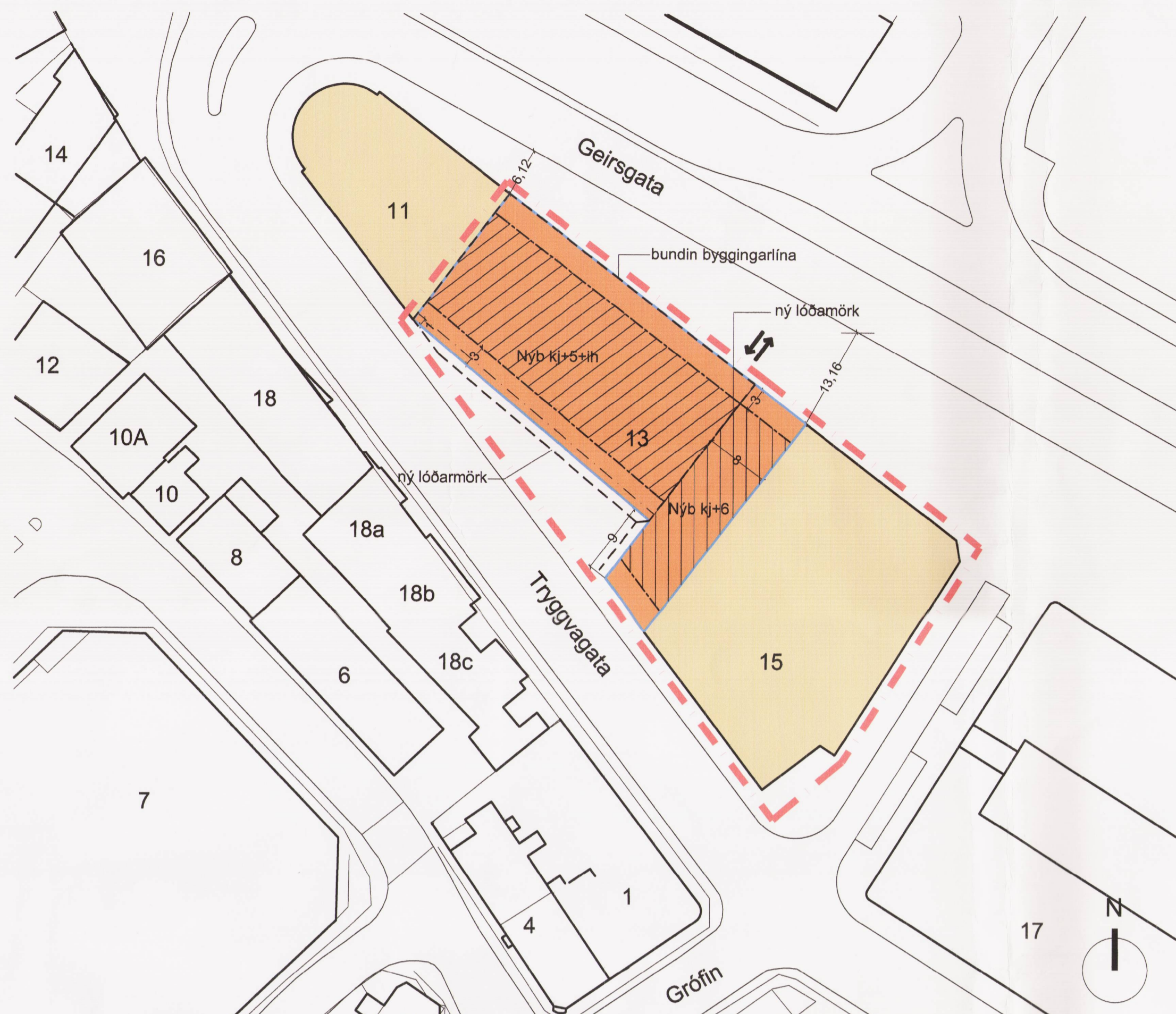

Breyting á deiliskipulagi fyrir Tryggvagötu 13 - 15 M 1 : 500

Lýsing á breytingu á deiliskipulagi að Tryggvagötu 13, þ.e. breyting á deiliskipulagi sem samþykkt var í borgarráði 20. febrúar 2014, með síðari breytingu sem samþykkt var í borgarráði 5. júní 2014:

Skilmálabreytingar eru um eftirtalin atriði, nánari lýsingar eru í texta:

- Heimilt er að fara út fyrir byggingareit að suðvestanverðu með svalir sem nemur 160 sm - var 120 sm áður.
- Heimilt er að fara með svalir/útsýnisglugga út fyrir byggingareit að norðaustanverðu sem nemur 90 sm - áður var ekki heimilt að fara út fyrir byggingareit þar.
- Felld er niður kvóð um að 1. hæð/fjarðhæð Tryggvagötu 13 verði inndregin að norðaustanverðu.
- Byggingarlinnum á þakhæð/6. hæð er breytt þannig að heimilt verður að byggja alveg að Tryggvagötu 15 og heimilt verður að hafa úbyggingar norðaustanmegin.
- Bílastæði eru í bilakjallara á einni hæð. Að hámarki um 0,5 bílastæði á íbúð og 1 bílastæði á hverja 100 m² atvinnuhúsnæðis verði í kjallara. Orðalagsbreyting.

Markmið

Bílastæði verði í kjallara á einni hæð, að lágmarki 0,25 bílastæði á íbúð og að hámarki 1 bílastæði á íbúð. Fyrir atvinnuhúsnæði verði að hámarki eitt bílastæði á hverja 100 m² atvinnuhúsnæðis.

Breytt deiliskipulag

Almennt

Í gildi er deiliskipulag sem samþykkt var í borgarráði 20. febrúar 2014 með síðari breytingu sem samþykkt var í borgarráði 5. júní 2014. Samkvæmt Aðalskipulagi Reykjavíkur 2010-2030 er svæðið skilgreint sem miðsvæði.

Greinargerð:

Lýsing á tillögu

Deiliskipulagsbreytingin tekur til lóðanna að Tryggvagötu 13 og Tryggvagötu 15.

- Lóð Tryggvagötu 15 nær um 8m til norðvesturs í framhaldi af byggingu Borgarbókasafns Reykjavíkur. Heimilt er að stækka Borgarbókasafn Reykjavíkur á þeim hluta lóðarinnar.
- Í húsinu að Tryggvagötu 13 er gert ráð fyrir íbúðum, þjónustu, skrifstofum eða öðrum atvinnurekstri.

Skipulagsgögn:

Deiliskipulagstillagan er sett fram á einum uppdrætti í mkv. 1:500 með skýringum og greinargerð og yfirliti yfir helstu stærðir. Tillögunni fylgir skýringaruppdráttur með gamla kvosarskipulaginu og skýringaruppdráttur með þrívíddarmyndum.

Markmið:

Markmið deiliskipulagsins er að styrkja mannlífi á svæðinu, mynda torg suðvestan við bygginguna (sjá skýringarmyndir) og þetta byggð í göðum tengslum við samgöngukerfi borgarinnar, hvort sem um verður að ræða íbúðir eða skrifstofur í byggingunni.

Umhverfi og reitur:

Gert er ráð fyrir bilakjallara undir byggingunni ásamt geymslum og stöðrymum í kjallara á reitnum. Geymslur skulu vera skv. reglugerð. Sorpgæymslur skulu vera skv. reglugerð. Á þeim hluta lóðarinnar þar sem bókasafnið er til húsa er ætlað að koma fyrir aðkomu minni sendibíla að núverandi lagerhurð á norðurhlíð.

Heimild er fyrir opinu tengingu milli Tryggvagötu og Geirsgötu á 1. hæð.

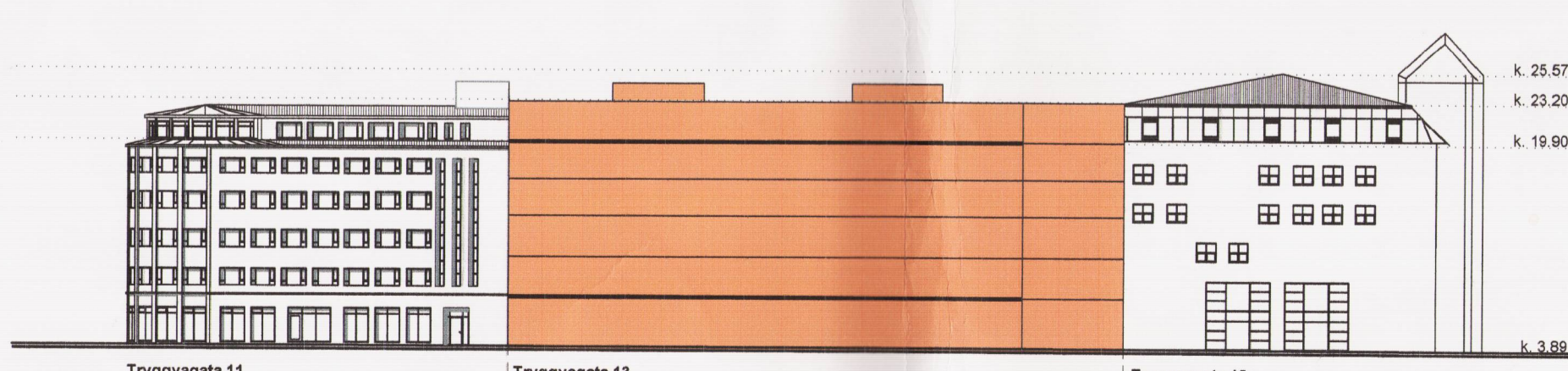

Tryggvagata 13 - 15, útlit til suðvesturs, tillaga M 1 : 500

REITUR 1.117.4

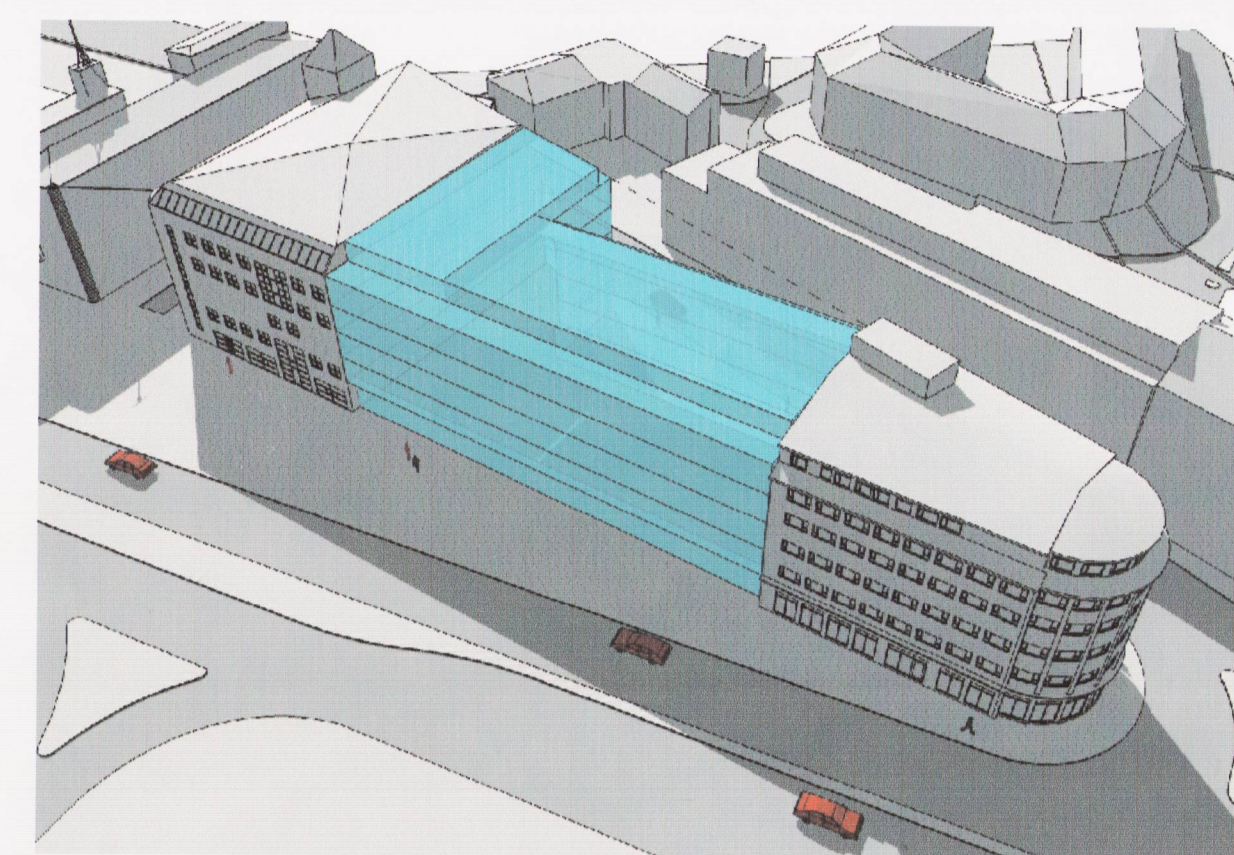

Skýringarmynd, Tryggvagata 13, útlit norðaustur, í samræmi við deiliskipulagstillögu

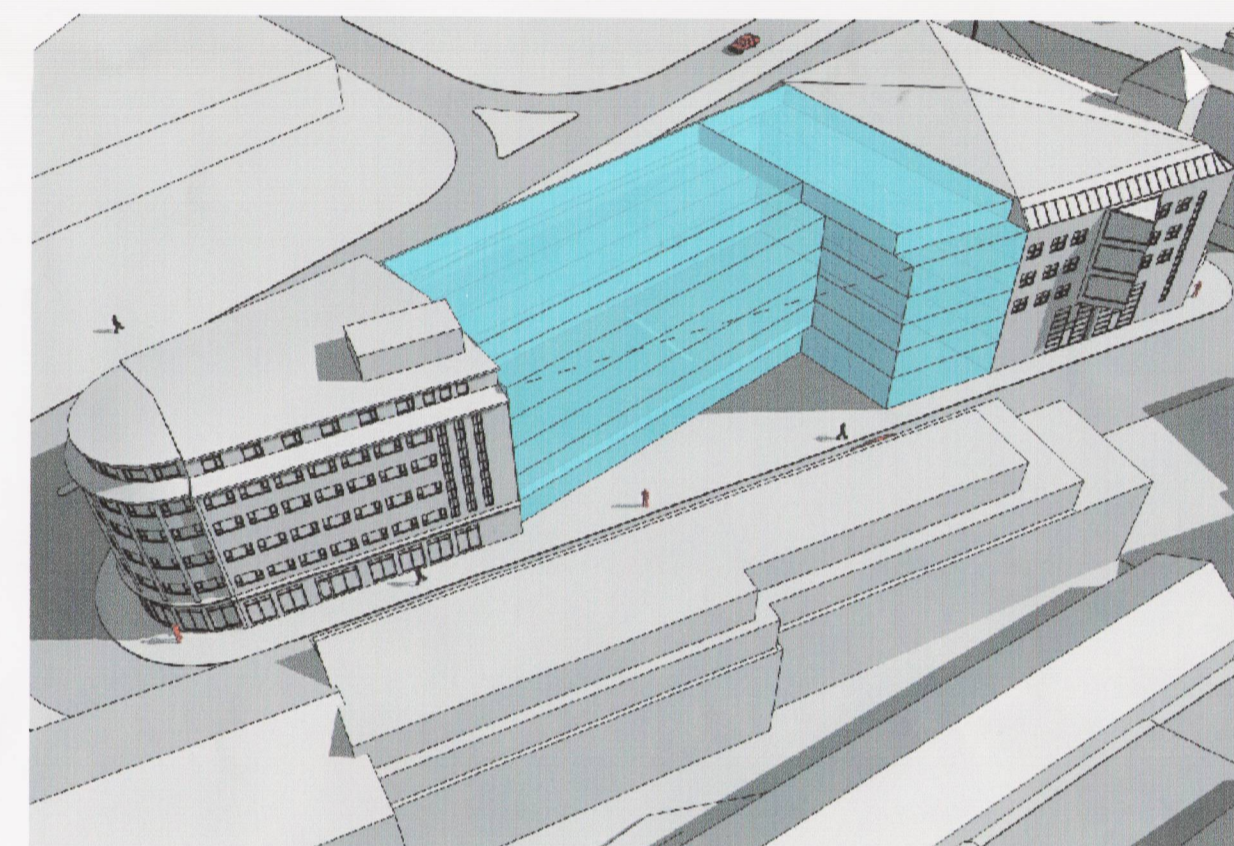

Skýringarmynd, Tryggvagata 13, útlit suðvestur, í samræmi við deiliskipulagstillögu

Hljóðvíst

Ljóst er að hávaði við íbúðir í miðborginni verður í einhverjum tilvikum meiri en æskilegt er á íbúðarsvæðum. Við hönnun íbúðarhúsnæðis skal leitast við að halda óþægindum af völdum hávaða í lágmarki með þeim aðgerðum sem tækar eru. Hljóðvíst nýbygginga verður leyst á byggingartæknilegan hátt.

Áhrif á umhverfið

Við gerð deiliskipulagsins, í samræmi við ákvæði skipulagslaga nr. 123 frá 2010 og gr. 5.4.1. í skipulagsreglugerð, var litið til áhrifa þess á aðliggjandi svæði og umhverfi m.a. ásynnd, útsýni, hljóðvíst, loftgæði, hagkvæmni, veðurfar, svipmót byggðar o.fl. Leitast hefur verið við að draga úr neikvæðum neikvæð áhrifum á umhverfisþætti. Deiliskipulagið er unnið á grundvelli gildandi aðalskipulags og markmiða þess um sjálfbæra þróun, fjölbreytni, aukinn þéttleika byggðar og áherslur á vistvænar samgöngur. Ekki er þörf á að fjalla um vistkerfi svæðisins sem slíks enda um að ræða götoreit í byggð.

Frankvæmdir:

Byggingaraðili skal í hvívetna fylgja reglum sem um slíkar framkvæmdir gilda sbr. kafa 11.4 í byggingarreglugerð nr. 112 frá 2012 og tilmælum sem leyfisveitandi kann að setja s.s. eins og um uppsetningu skilta og upplýsinga um framkvæmdina. Þá skal byggingaraðili fylgja reglum um takmörkun á hávaða skv. reglugerð um hávaða nr. 724 frá 2008 og reglum um framkvæmdir í lögreglusamþykkt fyrir Reykjavík nr. 109 frá 2008 sbr. m.a. reglur 4., 15. og 16. gr. samþykktarinnar, sem og öðrum reglum sem um slíkar framkvæmdir gilda.

Helstu stærðir:

Stærðir Tryggvagötu 13 skv. deiliskipulagstillögu:

| | |
|--|-----------------------|
| 1. hæð verslun og þjónusta og hjóla- og vagnageymsla | 760,0 m ² |
| 2. - 5. hæð miðborgarstarfsemi/íbúðir | 3200,0 m ² |
| 6. hæð miðborgarstarfsemi/íbúðir | 600,0 m ² |
| Samtals | 4560,0 m ² |

Kjallari

800,0 m²

Samtals með kjallara

5360,0 m²

Tækniryfi á þaki

40,0 m²

Samtals með kjallara og tækniryfi

5400,0 m²

Lóðarstærð

842,0 m²

Nýtingarhlutfall með kjallara

6,36

Nýtingarhlutfall ofanjarðar

5,37

Stærðir Tryggvagötu 15 skv. deiliskipulagstillögu:

| | |
|-------------------------------|-----------------------|
| núverandi bygging 1. - 7. hæð | 5583,1 m ² |
| 1. - 5. hæð bókasafn | 1275,0 m ² |
| 6. hæð bókasafn | 200,0 m ² |
| Samtals | 1475,0 m ² |

Kjallari

250,0 m²

Samtals byggingarmagn á lóð

7308,1 m²

Lóðarstærð

1207,0 m²

Nýtingarhlutfall með kjallara

6,06

Nýtingarhlutfall ofanjarðar

5,85

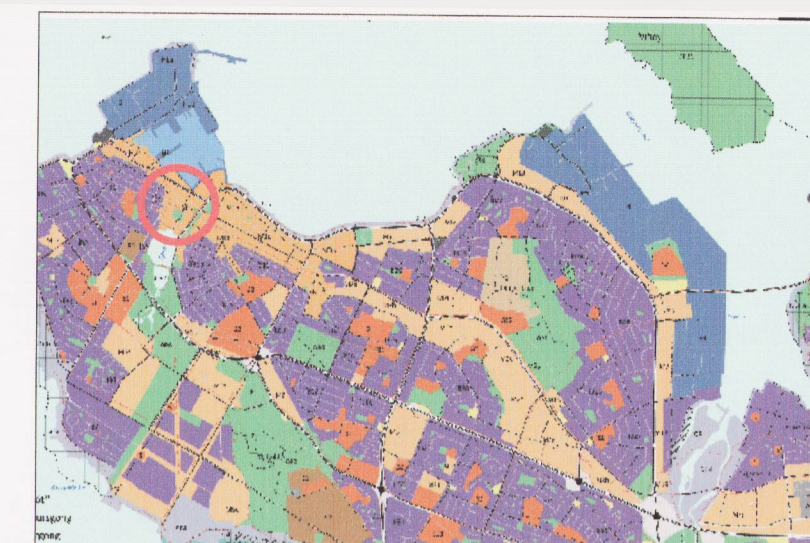

Hluti af aðalskipulagi Reykjavíkur 2010 til 2030

SKÝRINGAR

- SKIPULAGSMÖRK
- BYGGINGAREITUR/ BUNDIN BYGGINGALINA
- LÓÐARMÖRK
- INNDREGIN 1. HÆÐ
- BUNDIN ÞAKLINA
- NÚVERANDI BYGGING
- NYBYGGING
- INNDREGIN EFSTA HÆÐ
- HÚSNÚMÉR
- NYB NYBYGGING
- KJ KJALLARI
- 2 HÆÐIR HÚSS
- ih INNDREGIN HÆÐ

Deiliskipulag þetta sem fengið hefur meðferð í samræmi við ákvæði 41. gr. skipulagslaga nr. 123/2010 var samþykkt í

Borgarráðið _____ þann

20. nóv. 2014 og á

embætti skipulagstulltra _____ þann

16. jan. 2015

Tillagan var auglýst frá 28. nóv. 2014 með aughugasmeðferð til

9. jan. 2015.

Auglýsing um gildistöku deiliskipulagsins var birt í B-deild Stjórnartíðinda

þann 5. mars 2015

Þjórn Arkhólts

16. febrúar 2015: textaleiðréttingar skv. ábendingu

Skipulagsstofnunar dags. 5. febrúar 2015

Verkhelli:

Tryggvagata 13

Tillaga að breytingu á deiliskipulagi

Deiliskipulagsuppdráttur

Verkhelli:

Teiknúmer: 01

Mallikvarði: 1:500

Teiknað: 1475,0 m²

Yfirfarið: 1475,0 m²

Samþykkt:

Verknúmer: 13016

Útgáfudagur: 23.10.2014

Teiknað:

Útprintað:

ARKHÓLT
BOLHOLT 8-105 REYKJAVÍK
SÍMI: 570 5700 - FAX: 570 5701
arkh@arkh.is - www.arkh.is

SIURÐUR HALLGRÍMSSON, 170753-3139 ARKITEKT
HJÓRTUR PÁLSSON, 080152-4429 BYGG.FR.