

SNEIÐING B-B -gildandi skipulag

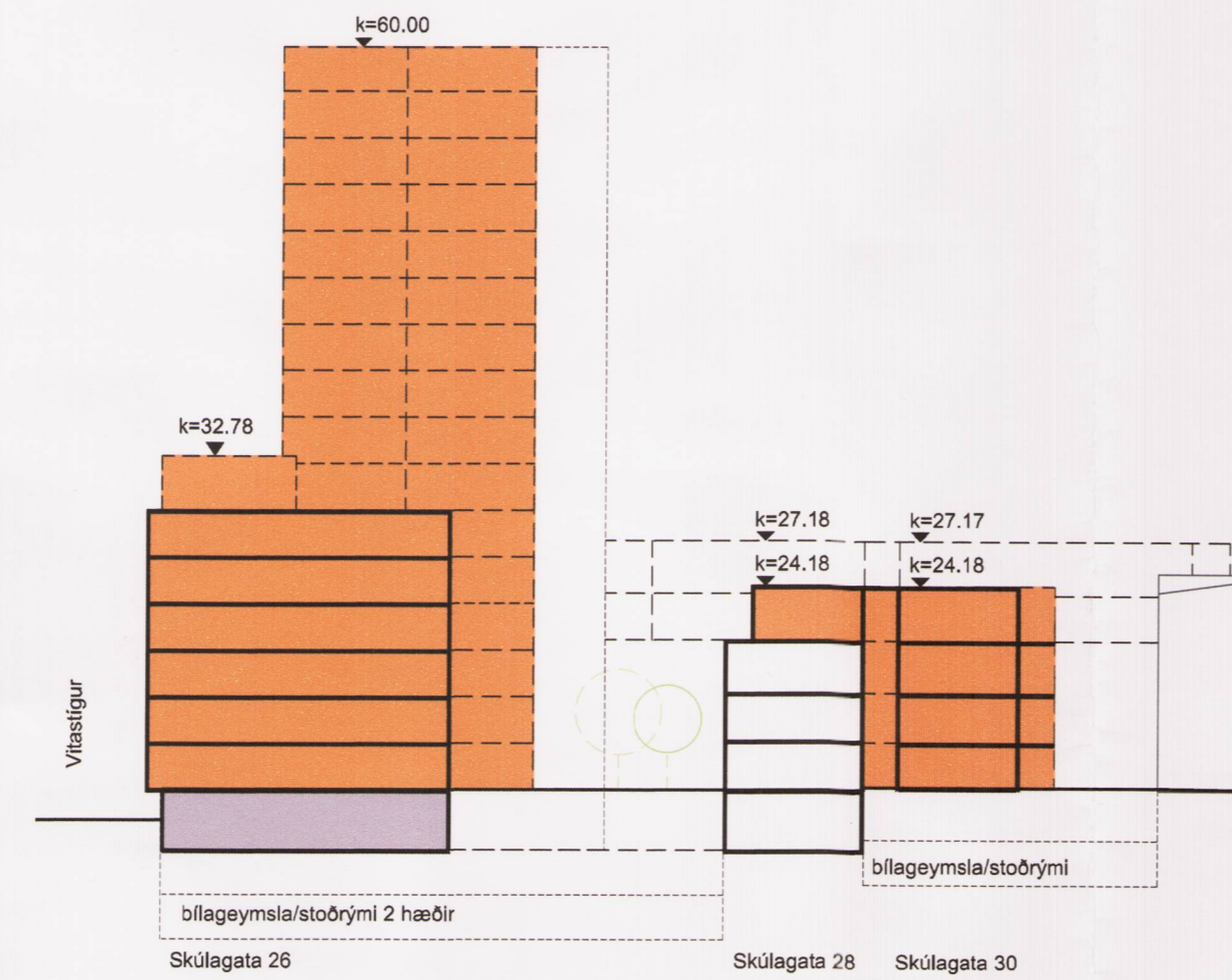

SNEIÐING E-E Skilmálateikning.

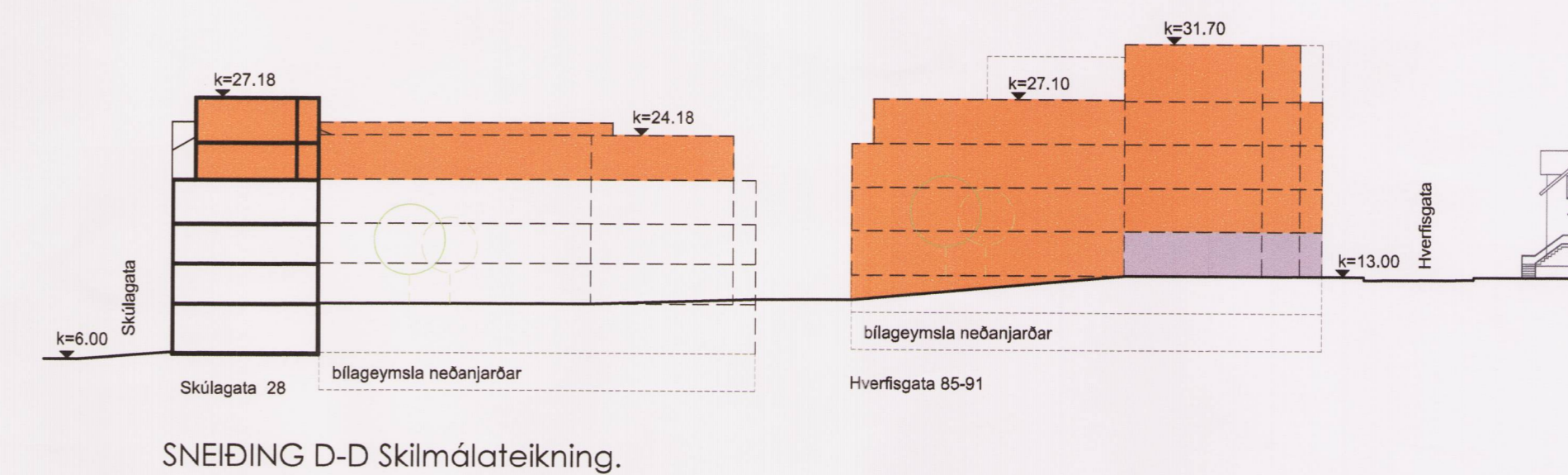

SNEIÐING D-D Skilmálateikning.

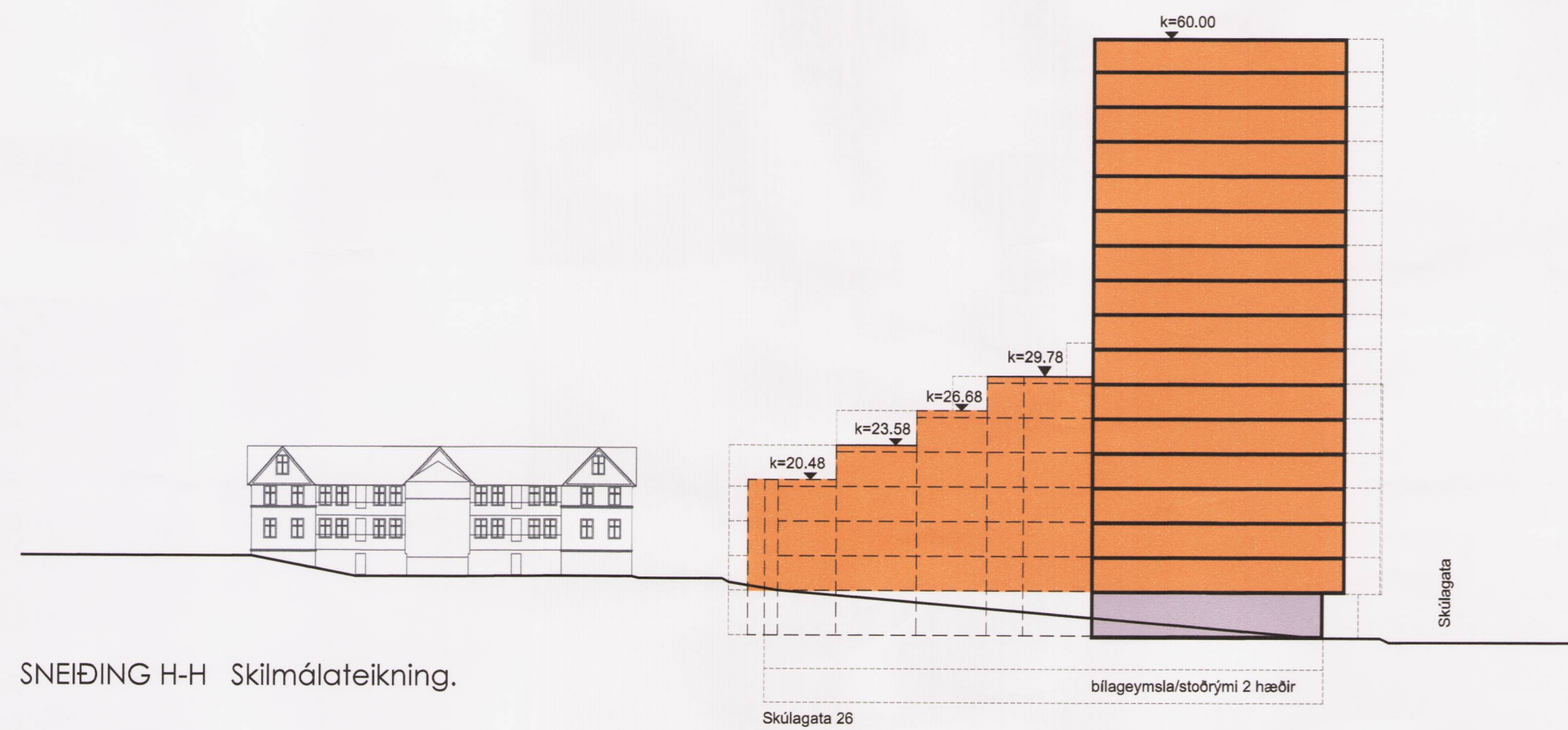

SNEIÐING H-H Skilmálateikning.

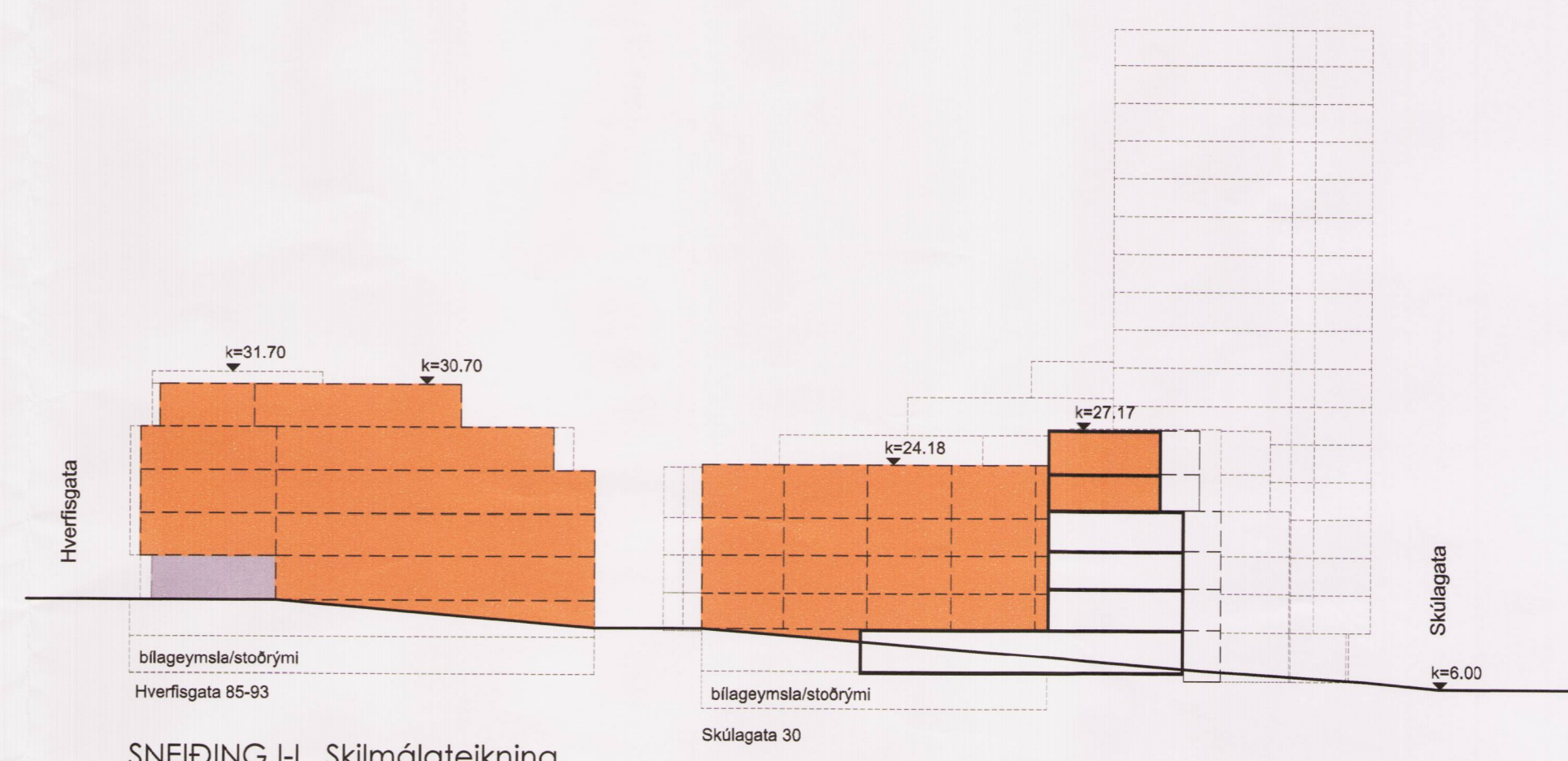

SNEIÐING I-I Skilmálateikning.

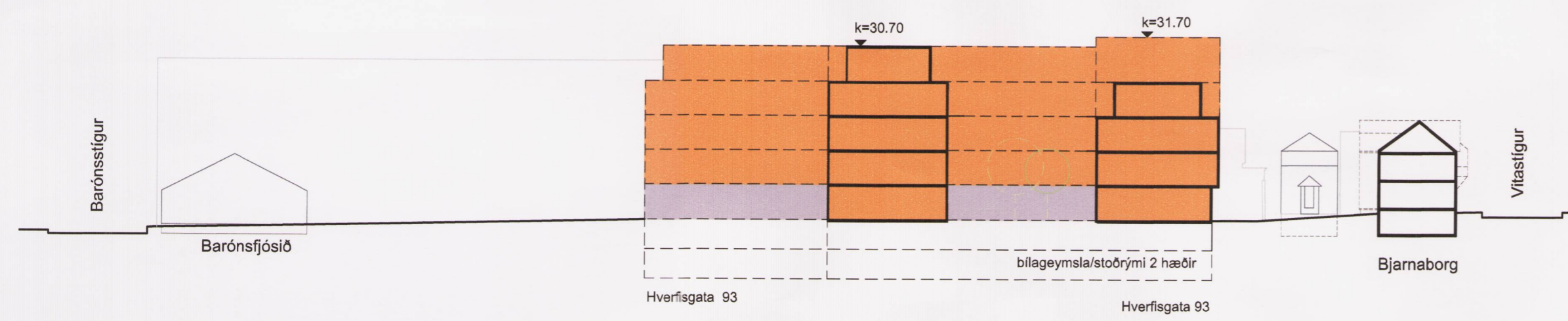

SNEIÐING F-F Skilmálateikning.

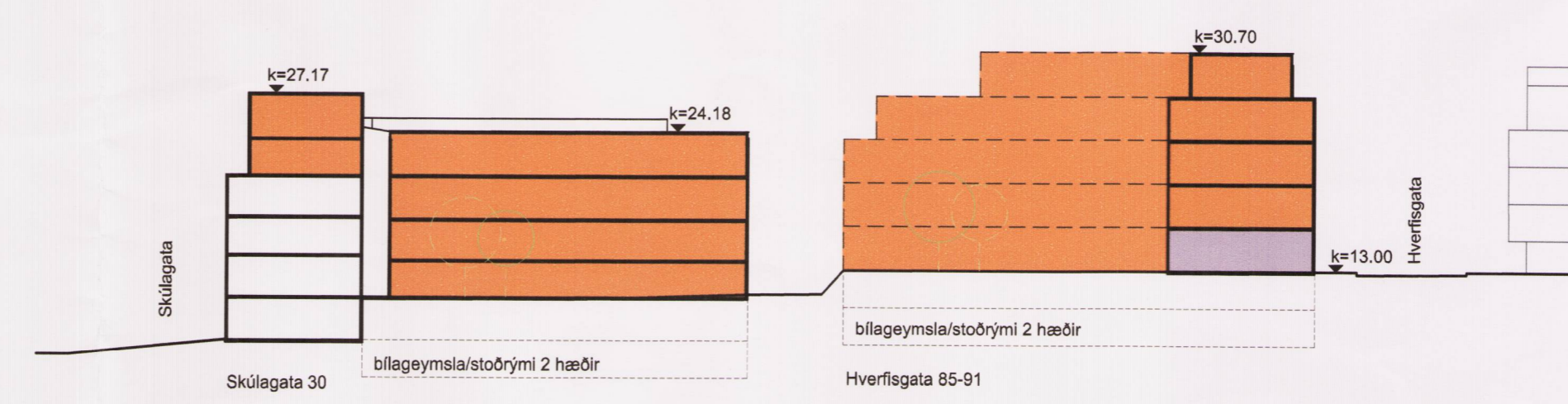

SNEIÐING G-G Skilmálateikning.

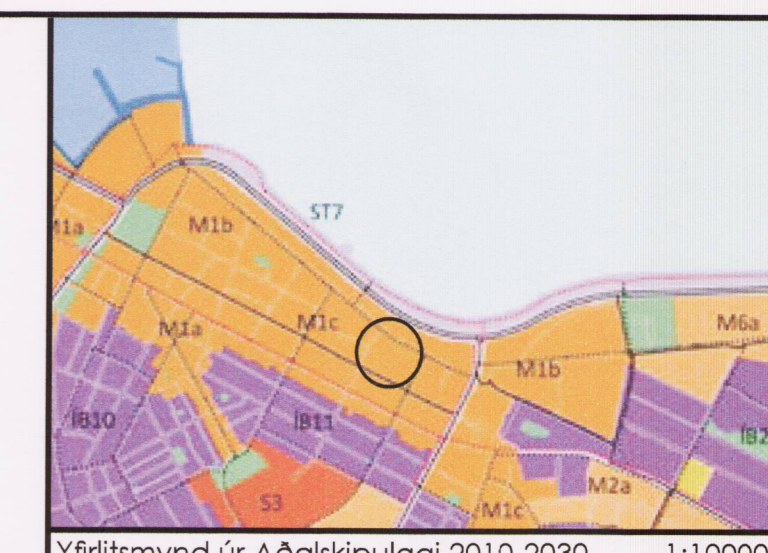

Yfirlitsmynd úr Aðalskipulagi 2010-2030 1:10000

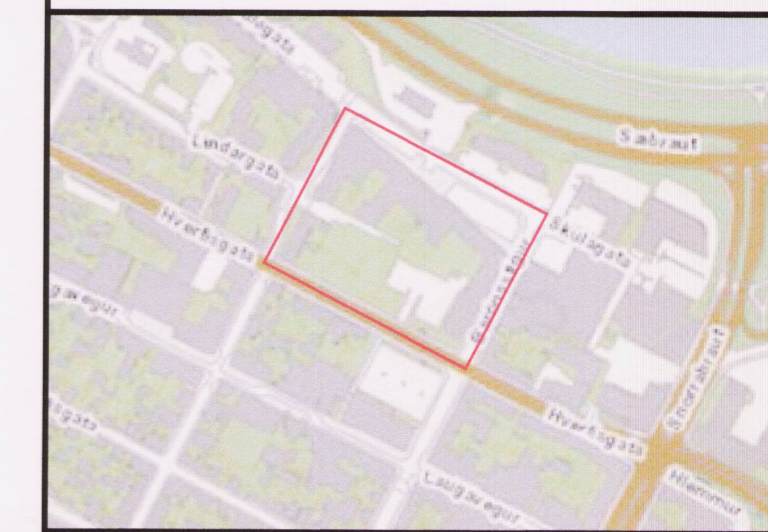

Staðsetning reits 1.154.3 1:5000

SKÝRINGAR:

- ÖBUNDIN BYGGINGARLÍNA
- BYGGINGARREITUR - HÁMARK
- BYGGINGARREITUR - VERSLUN & ÞJÓNUSTA

Breytt til samræmis við bréf Skipulagsstofnunar 22. janúar 2016 og umsögn (netpósti) ISAVIA 10.2.2016

Deiliskipulagsbreyting þessi sem fengið hefur meðferð í samræmi við ákvæði 1. mgr. 43. gr. skipulagslaga nr. 123/2010 var samþykkt í Umhverfisráði skipulagsráðs þann 24. febr. 2016 og í Ráðgjafaráði þann 3. mars 2016.

Tillagan var auglýst frá 29. okt. 2016 með athugasemdatfresti til 10. des. 2016.

Auglýsing um gildistöku breytingarinnar var birt í B-deild Stjórnartíðinda þann 20.

Bjarni Adnan

VERKHEITI
DEILISKIPULAG
STAÐGREINIREITUR 1.154.3

VERK
BREYTING Á DEILISKIPULAGI

MÁL: 1:500/A1 DAGS. 06.07.2015
Breytt 15.07.2015
Breytt 24.08.2015
Breytt 28.10.2015

T.ark
TEIKNISTOFAN ARKITEKTAR ehf.
BRAUTARHOLTÍ 6 105 REYKJAVÍK

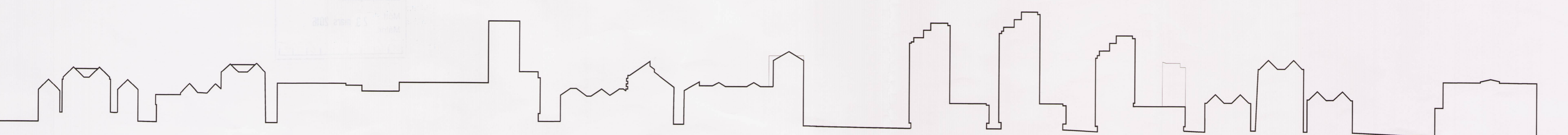

Víðmynd sýnir samanburð á hæðum húsa við Skúlagötu