

BREYTING Á DEILISKIPULAGINU HELLNAHRAUN 2. ÁFANGI
VEGNA ÁLFHELLU 8

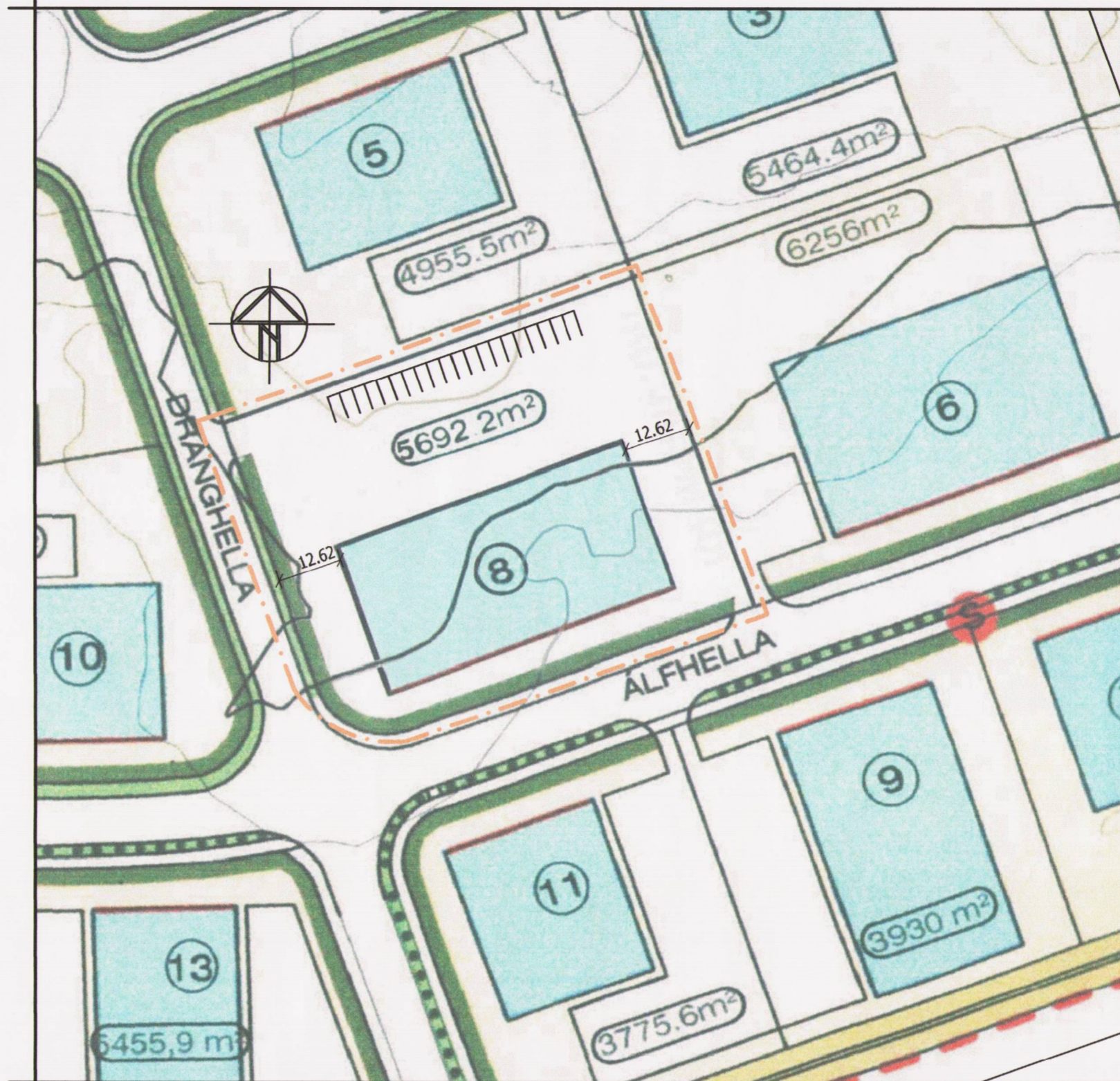

GILDANDI DEILISKIPULAG, ÖDLADIST GILDI 09.01.08 MKV 1:1000

DEILISKIPULAG EFTIR BREYTINGU MKV 1:1000

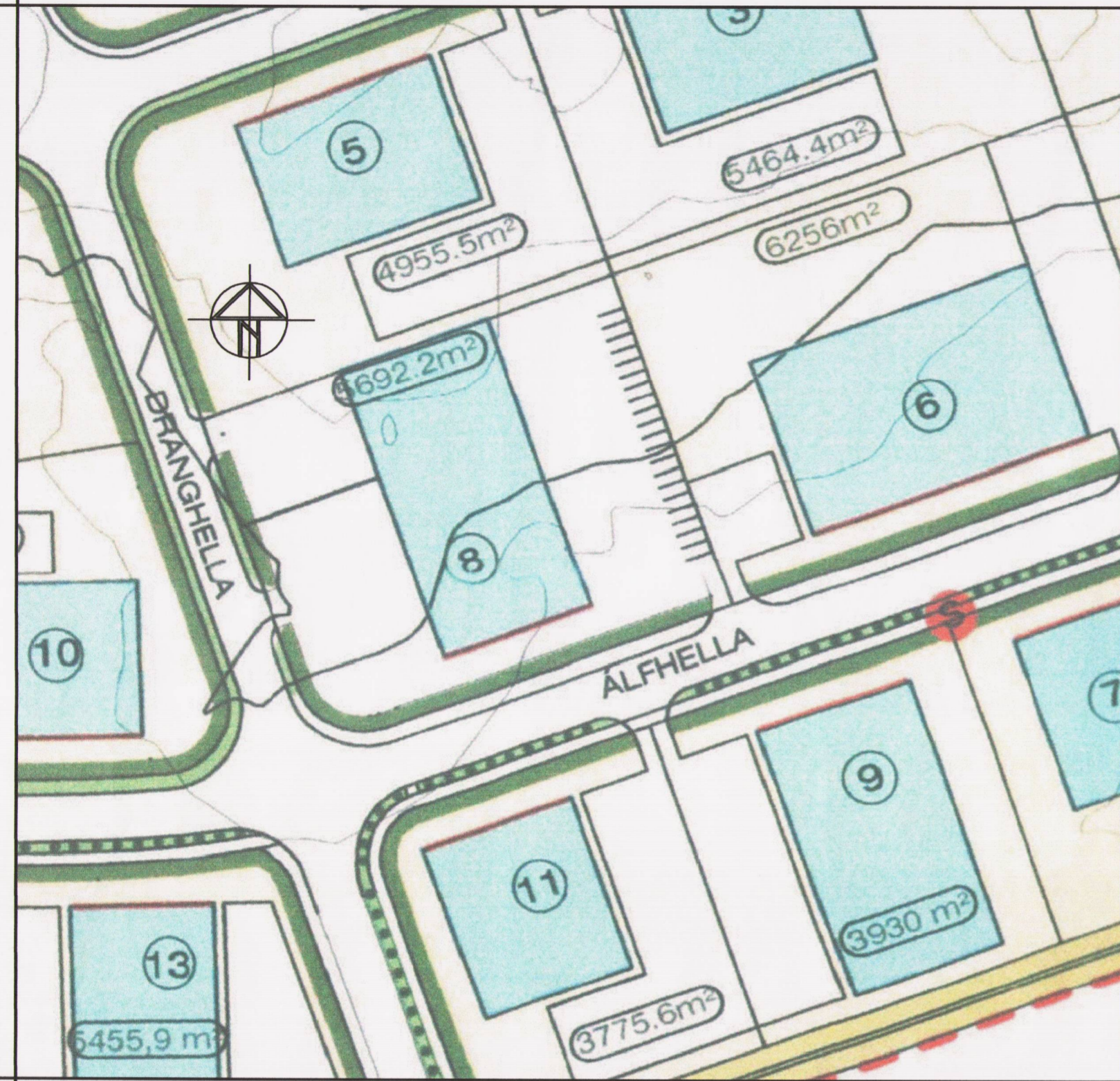
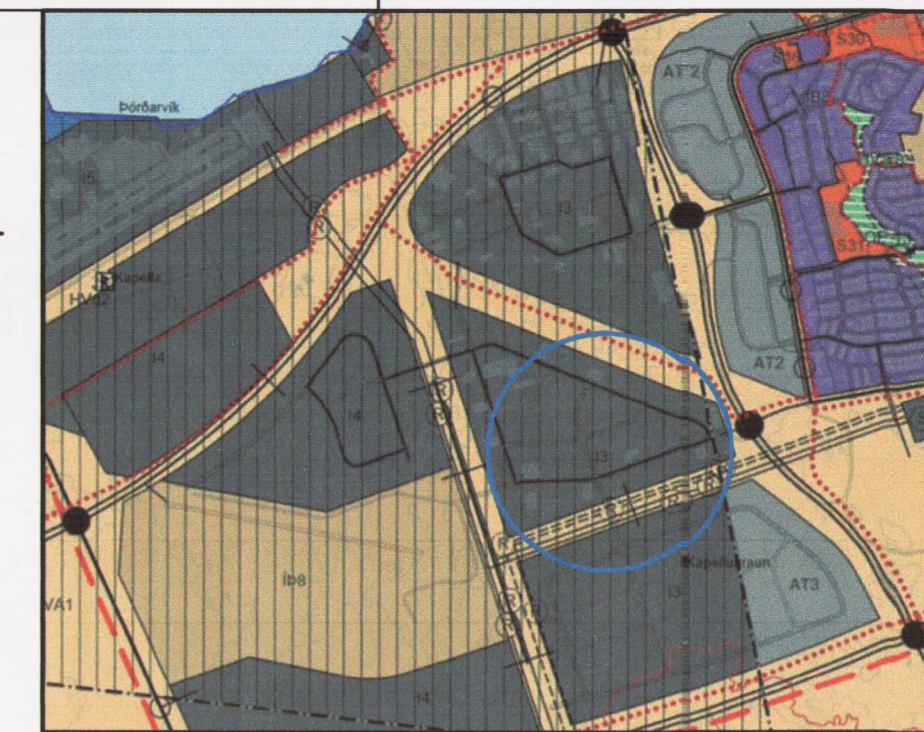

YFRILITSUPPDRÁTTUR, HLUTI ÚR AÐALSKIPULAGI

NR.	DAGS.	BREYTING
A	SEPT 2017	BETT INN SKÝRINGUM OG BREYTT TEXTA
B	NÓV 2017	BETT INN MÁLSETNINGU OG BREYTT TEXTA

SEMUNDUR EIR ÍKSSON 261249-2949

DRAFNAFELL ehf
ÁLFHELLA 8
221 HAFNARFJÖRDUR

KLÖPP ARKITEKTAR-VERKFRÉDINGAR EHF
NETHYL 2E 110 REYKJAVÍK
SÍMI 577 2277, 699 7747 - klopp@simnet.is

HEITI TEIKN.	BREYTING Á DEILISKIPULAGI "HELLNAHRAUN 2. ÁFANGI"		
MELIKVARDI	1:1000	DAGS.	MARS 2017
TEIKNING	L 001	VERK	V 16-509
BREYTING	B	YFIRFARID	SE

- MÖRK DEILISKIPULAGSSVÆDIS
- LÓÐARMÖRK
- BUNDIN BYGGINGARLÍNA
- KVÖÐ UM GRÓÐUR
- BYGGINGAREITUR
- NÚMER LÓÐA
- STÆRD LÓÐA

GILDANDI DEILISKIPULAG
Gildandi deiliskipulag var samþykkt af Skipulags- og byggingarfulltrúa Hafnarfjarðar þann 25.07.2005 og öðlaðist deiliskipulagið gildi þann 9.01.2008.

Í gildandi skilmálum segir um húsagerð almennt:

2.4 Húsagerðir
Húsagerðir eru frjálssar hvað útlit, þakgerð og efnisval varðar að öðru leyti en því að hámarksvegg hæð útveggja og hámarkshæð á þaki eru gefin. Mesta hæð útveggja og þaks (V-Þ) frá aðalgólfi (H) er 8.5 metrar, sjá nánar skýringarmynd 1. Varðandi húsagerðir á lóðum undir veitustofnanir, sjá kafla 3.2. Heimilt er að sækja um frávik á hæð byggingar sé um sérstaka starfsemi að ræða þar sem óhjákvæmilegt er að lofthæð eða hámarkshæð á þaki sé meiri. Skal þá gera sérstaka grein fyrir þeirri starfsemi sem um ræðir og sýna fram á í greinagerð og með teikningum að hærri bygging sé nauðsynleg. Verður þá farið með breytinguna sem óverulega deiliskipulagsbreytingu og hún grenndarkynnt. Heimilt er að nýta landhalla með inngrafinni neðri hæð þar sem landhalli er mikill.

BREYTING Á DEILISKIPULAGI
Byggingareit er snúið um 90°, stærð óbreytt. Bundin byggingarlína er óbreytt. Syðri innkeyrsla frá Dranghelli er tekin af. Sótt er um heimild til hækkunar á húsi. Hámarkshæð byggingar verður 10.2 m sem er nauðsynleg vegna fyrirhugaðrar starfsemi í byggingunni sem verður vélageymsla fyrir stór tæki, bíla og krana. Fyrirkomulagi bílastæða er breytt.

Að öðru leyti gilda „Hellnahraun 2. áfangi deiliskipulagskilmálar“

Hafnarfjarðarbætt
Skipulagsfulltrúi

Deiliskipulagsbreyting þessi hefur fengið málsmeðferð í samræmi við 2. mgr. 43. gr. skipulagslaga nr. 123/2010 og 1. mgr 2. gr. samþykktar um embættisafgreiðslur skipulags- og byggingarfulltrúans í Hafnarfirði.

Samþykkt á afgreiðslufundi skipulags- og byggingarfulltrúa Hafnarfjarðar þann 30.8. 2017

Samþykkt í skipulags- og byggingarráði Hafnarfjarðar þann 17.10. 2017

fyrir hönd skipulags- og byggingarráðs
Samþykkt í bæjarstjórn Hafnarfjarðar þann 25.10. 2017

f. h. bæjarstjórnar

Breytingin var grenndarkynnt frá 12.9. 2017 til 10.10. 2017

Auglýsing um gildistöku breytingarinnar var birt í B-deild Stjórnartíðinda þann 22.11. 2017