

DEILISKIPULAGSBREYTING, Skýringarmyndir - Suðurlandsbraut 12

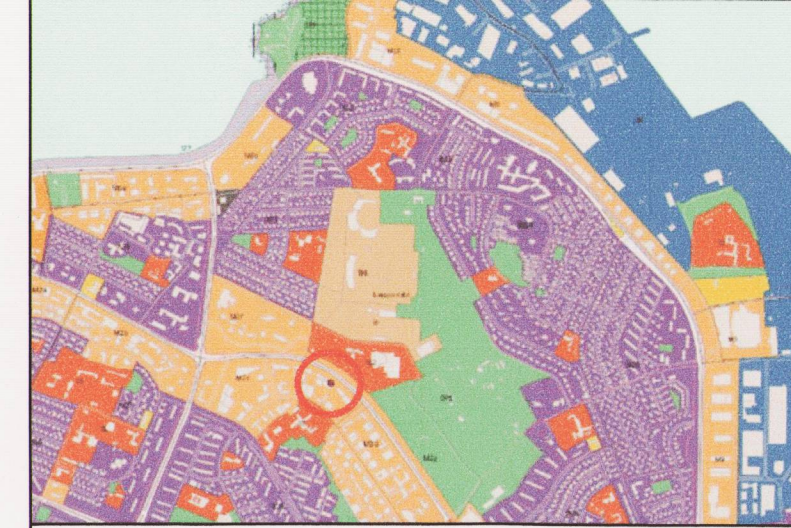

Hluti aðalskipulags Reykjavíkur 2010-2030, ekki skala.

Svæðið þar sem breytingin á sér stað.

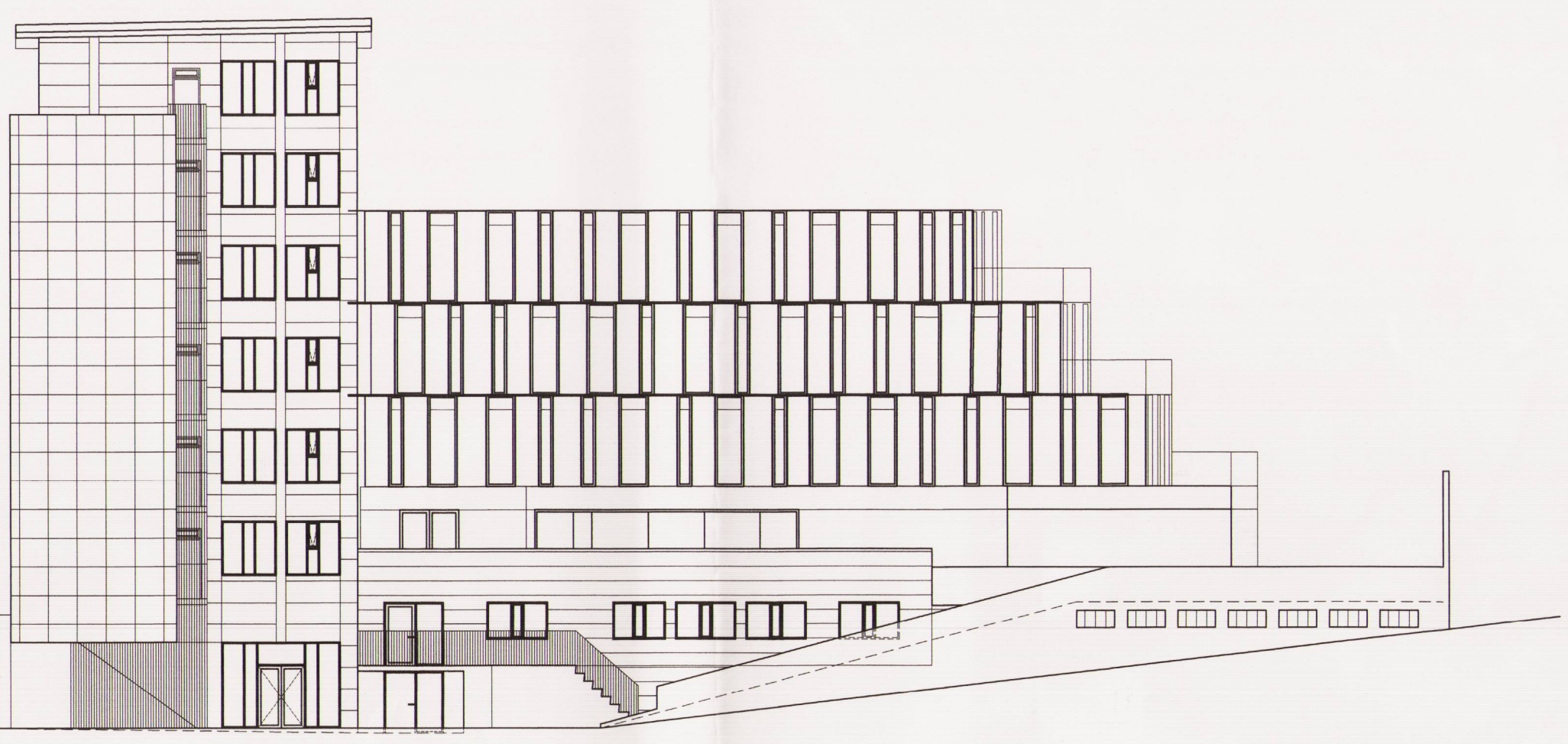

Tillaga að Ásýnd viðbyggingar með núverandi byggingu. 1:200

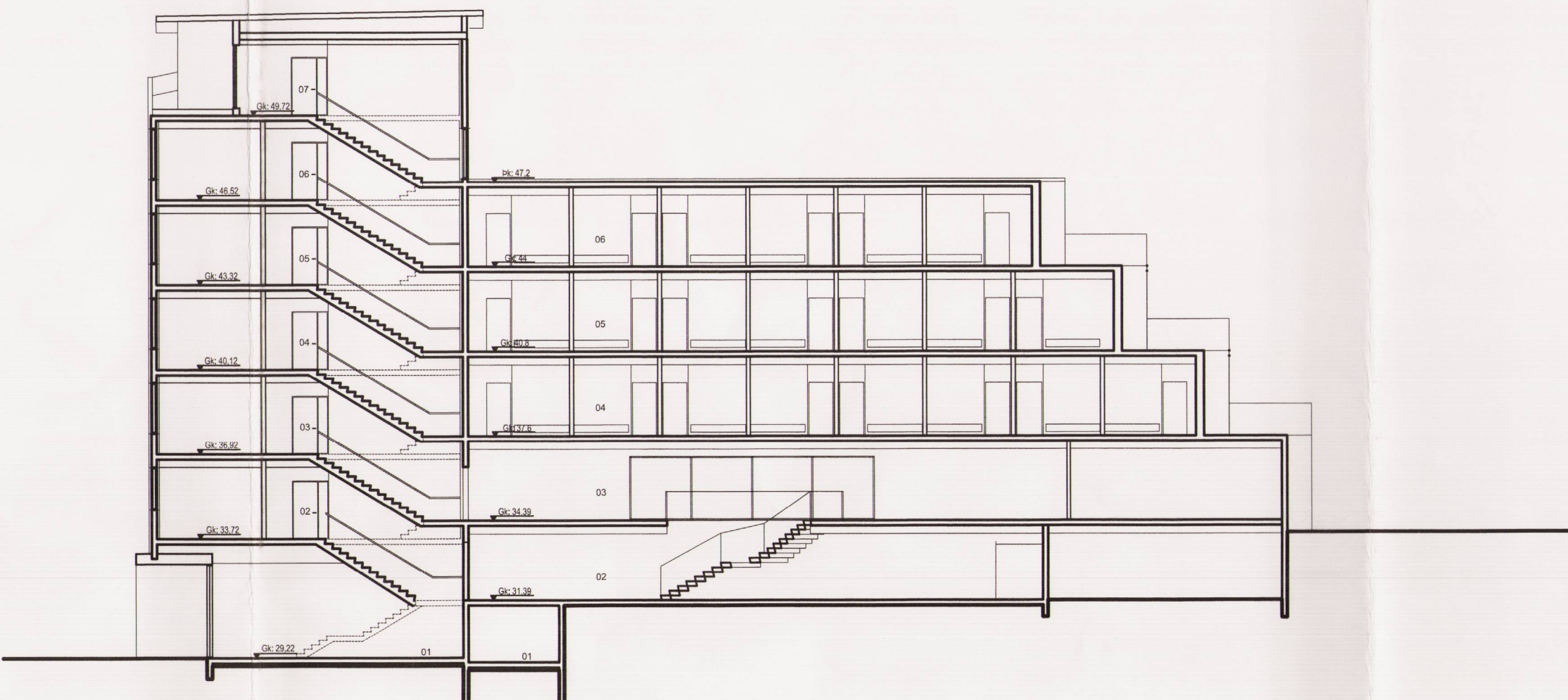

Sneiðing byggð á deiliskipulagstillögu. 1:200



Ásýnd frá Suðurlandsbraut skv. tillögu.

Deiliskipulagsbreyting þessi sem fengið hefur meðferð í samræmi við ákvæði 1. mgr. 43. gr. skipulagslaga nr. 123/2010 var samþykkt í Borgarráð þann 5.10.2017 og ambáttstjórn þann 10.12.2017.

Tillagan var auglýst frá 9.10.2017 með athugasemdafresti til 24.11.2017.

Auglýsing um gildistöku breytingarinnar var birt í B-deild Stjórnartíðinda þann 20.

BREYTINGAR.

VERKHEITI
Suðurlandsbraut 12
Deiliskipulagsbreyting

VERK
Skýringaruppdráttur
Útlit, sneiðing og þrívíddarmyndir

MÁL: 1:500 / A1	DIAGS.: 20.júlí.2017
HANNAÐ: ÁÁ	TEKNAÐ: KMS
YFIRFARIÐ: IC	
VERKNÖMUR 689-05	FL. TEKNINGANÖMUR 04 0.0-02
	ÓTG

T.ark
ARKITEKTAR
BRAUTARHOLTÍ 6 - 105 REYKJAVÍK - ÍSLAND
Sími: 540 5700
teknistofan@tark.is
www.tark.is

Ásgeir Ásgeirsson ARKITEKTUR ÁAÁ FSSA E1: 060161-5429