

# BREYTING Á DEILISKIPULAGI "SKIPULAG EYRARLANDS" VEGNA ÁLFTALANDS 15 OG 17 STAÐGREINIREITUR 1.847.5

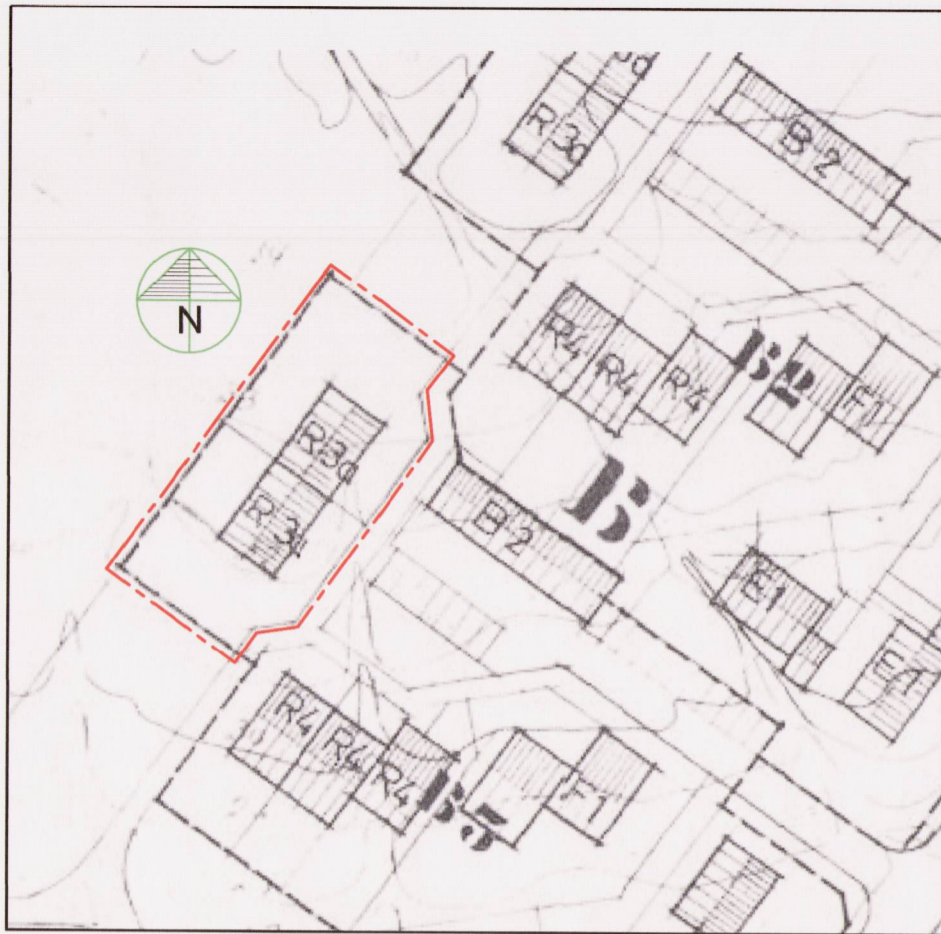

HLUTI AF DEILISKIPULAGI, samþykkt í Borgarráði 30.12.1980: SKIPULAG VIÐ EYRARLAND mkv. 1:1000



HLUTI AF DEILISKIPULAGSBREYTINGU, samþykkt í Borgarráði 12.05.1984 ÍBÚÐABYGGÐ VIÐ EYRARLAND OG FOSSVOGSVEG. mkv. 1:1000

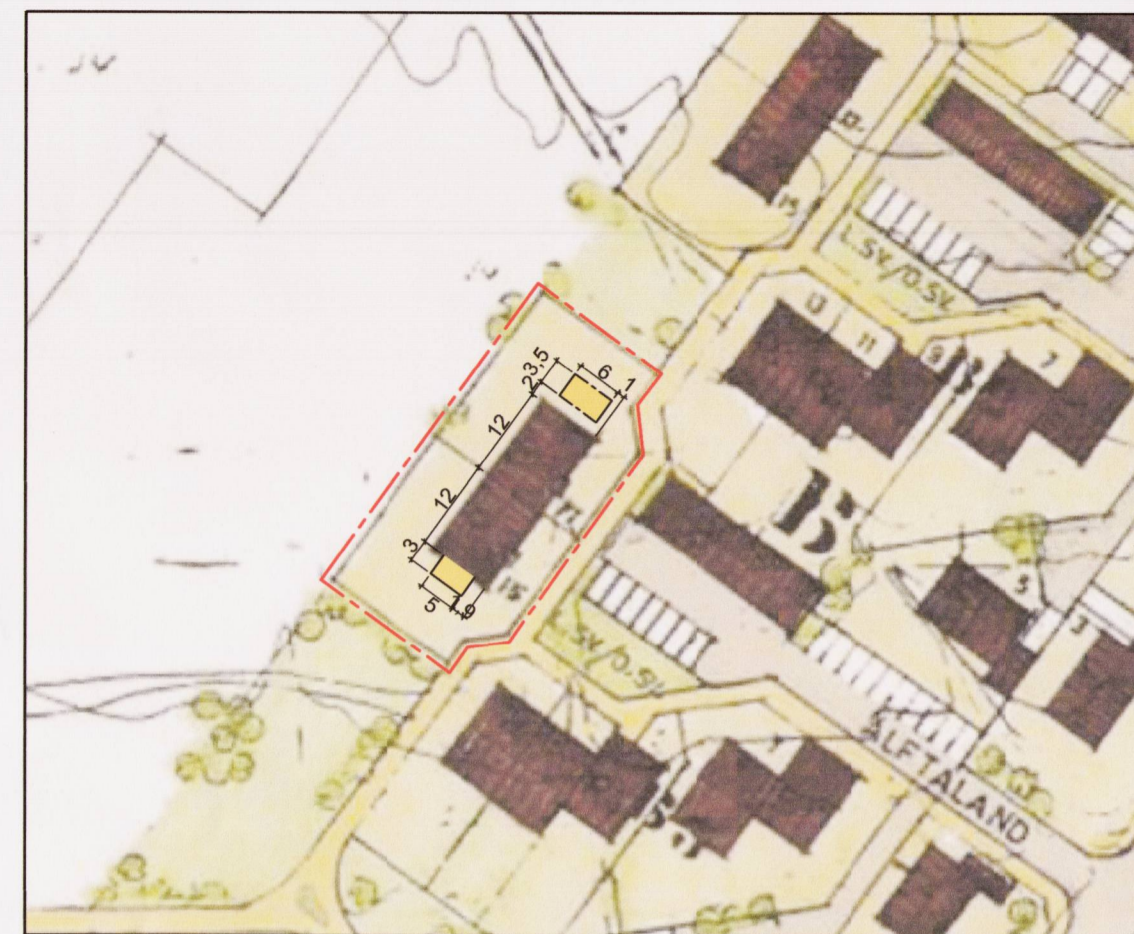

TILLAGA AÐ BREYTINGU Á DEILISKIPULAGI 1:1000

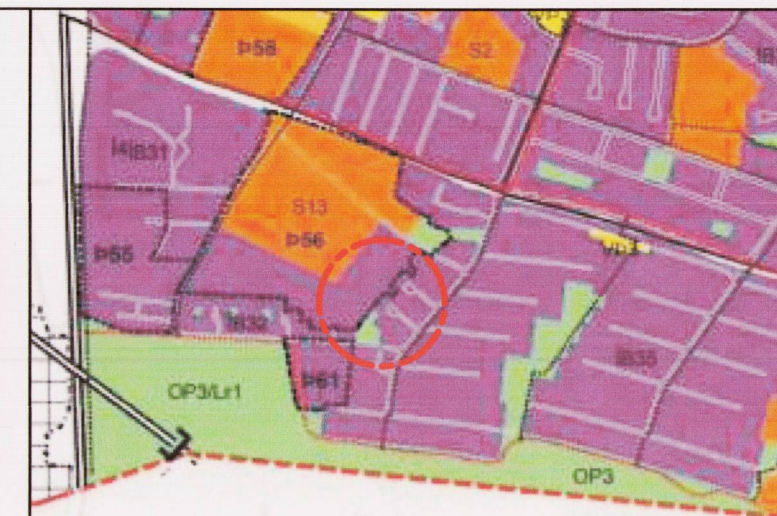

HLUTI YFIRLITSMYNDAR ÚR AÐALSKIPULAGI REYKJAVÍKUR 2010-2030

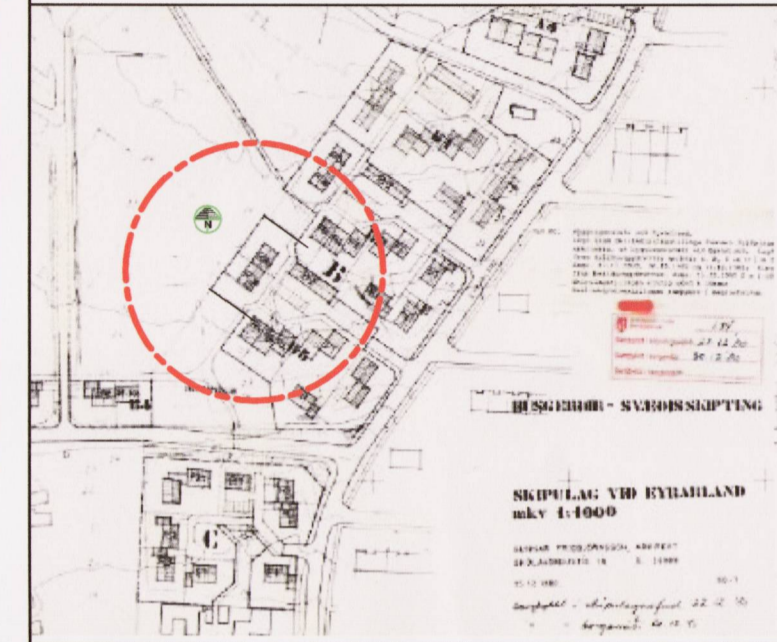

SKIPULAG VIÐ EYRARLAND 1980

- MÖRK DEILISKIPULAGSBREYTINGAR
- NÚVERANDI BYGGINGAR
- BYGGINGARREITUR SÓLSTOFU OG GEYMSLUSKÚRS

SAMÞYKKTIR:

Deiliskipulagsbreyting þessi sem fengið hefur meðferð í

Samræmi við ákvæði 2. mgr. 43. gr. skipulagslaga nr. 123/2010

Var samþykkt í *emb.sgr.f. skipulagsfulltrúar*

þann *7. júlí 2017*

Tillagan var grenndarkynnt frá *2. júní 2017* með

athugasemdafrest til *30. júní 2017*

Auglýsing um gildistöku breytingarinnar var birt í B-deild

Stjórnartíðinda þann *25. júlí 2017*

*Þórunn Arnlund*

## GREINARGERÐ

Samþykkt deiliskipulag fyrir svæðið er „Skipulag við Eyraaland“ samþykkt í borgarráði 30. 12. 1980. Gerðar hafa verið nokkrar breytingar á því deiliskipulagi og byggja þær á þeim grunni. Þær eru reiturinn sem lóðirnar eru hluti af skilgreindur sem B5.

Þann 12. 5. 1984 var samþykkt í borgarráði breyting á deiliskipulagi yfir svæðið, „Íbúðabyggð fyrir Eyraaland og Fossvoogsveg“, sem var endurskoðun á skipulaginu frá 1980 og hafa lóðirnar/reiturinn byggst upp í samræmi við hana. Upphaflegt mæliblað frá 1981 og samþykktir aðaluppdrættir frá 1981 byggja á upphaflega deiliskipulaginu dags. okt. 1981.

Á lóðinni nr. 15 er þegar byggt tveggja hæða þarhús 211 m<sup>2</sup> br. að stærð og nýtingarhlutfall er 0,43. Á lóðinni nr. 17 er þegar byggt jafnstórt hús eða 211 m<sup>2</sup> br. með sama nýtingarhlutfalli eða 0,43.

Breytingin nú varðar bæði hús nr. 15 og 17. Í fyrsta lagi er um að ræða sólstofu 15,0 m<sup>2</sup> eða 3 x 5 metrar við suðvesturgaffi hússins nr. 15. Sólstofan verður með hefðbundnu þaki í samræmi við aðalhúsið, en með gluggaröð á þrjá vegu í samræmi við upphaflegar sólstofur. Í öðru lagi geymsluskúr norðaustan við húsið nr. 17, 21 m<sup>2</sup> eða 3,5 x 6 metrar. Mænishæð 3,0 metrar og þakhalli í samræmi við húsið.

Gildandi skipulagsskilmálar gilda að öllu öðru leyti áfram óbreyttir.

## BREYTINGAR Á DEILISKIPULAGI

Helstu breytingar á nr. 15 eru að heimilt verður að byggja sólstofu 15 m<sup>2</sup> br. við SV gaffi hússins. Mænishæð verður 3,0 metrar.

Helstu breytingar á nr. 17 eru að heimilt verður að byggja geymsluhús 21 m<sup>2</sup> br. norðaustan við húsið. Mænishæð verður 3,0 metrar.

## SKILMÁLATAFLA

Gildandi deiliskipulag	Heiti	Stgr.	Lóð	Byggingamagn	Nhl.
	Álftaland 15 og 17	1.847.507	964,0 m <sup>2</sup>	421,6 m <sup>2</sup>	0,44
Breytt deiliskipulag	Heiti	Stgr.	Lóð	Byggingamagn	Nhl.
	Mænishæð breytinga 3,0 m. og veggþæð 2,2 m.		964,0 m <sup>2</sup>	469,9 m <sup>2</sup>	0,49

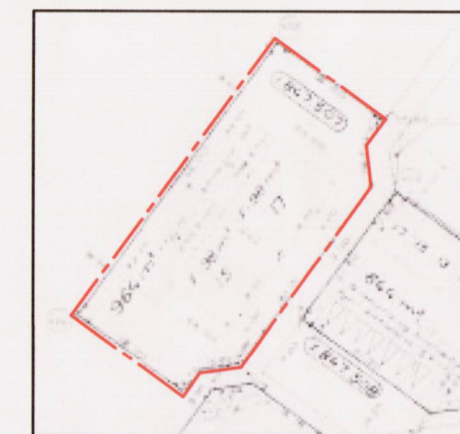

NÚGILDANDI MÆLIBLAÐ 06.08.1981 mkv. 1:1000

## SKÝRINGARMYNDIR

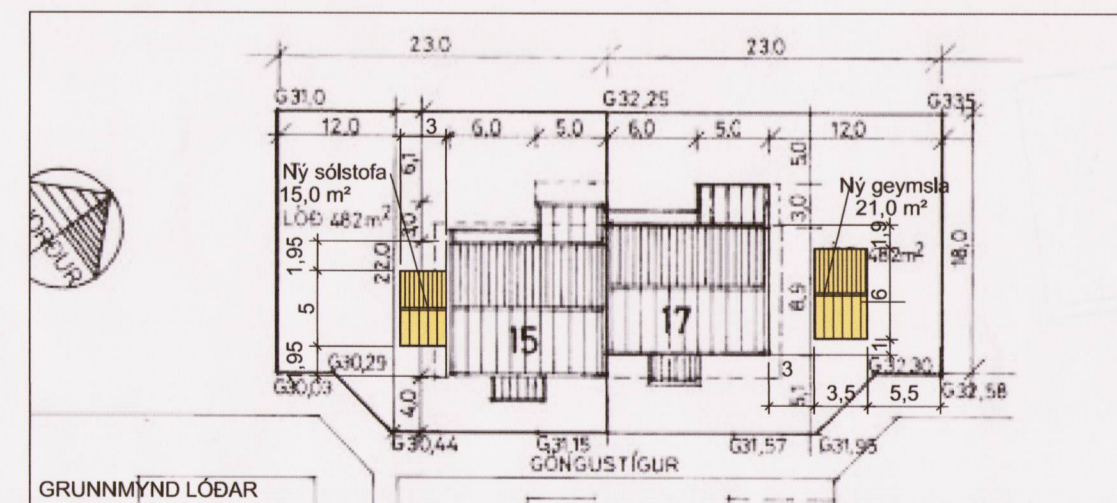

GRUNNMÝND LÓÐAR

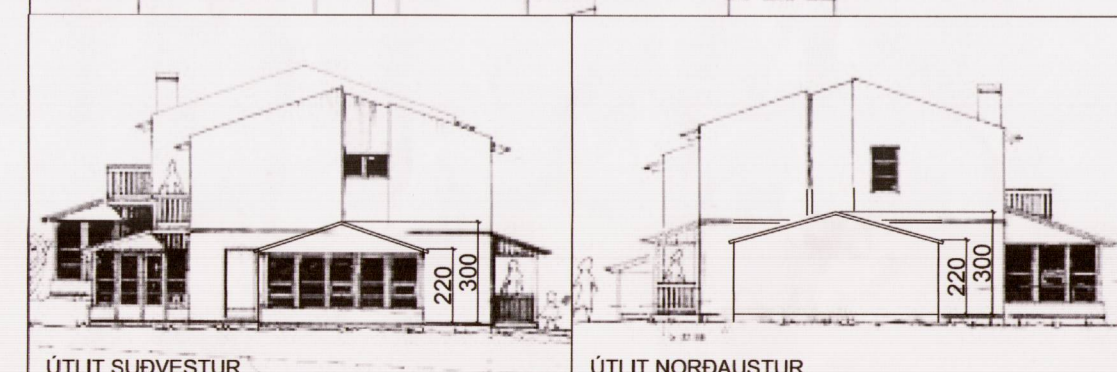

AÐALTEIKNINGAR samþykktar 29. október. 1981

ÁLFTALAND 15 OG 17, REYKJAVÍK  
DEILISKIPULAGSBREYTING Á STAÐGREINIREIT 1.847.5  
Á REIT MERKTUM B5

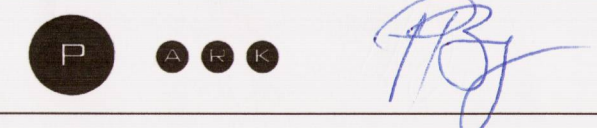

PÁLL V. BJARNASON ARKITEKT  
ÓLÖF PÁLSDÓTTIR ARKITEKT

KJÓRGAÐI, LAUGAVEGI 59  
101 REYKJAVÍK  
KT. 43 1005-0690  
SÍMI: 821 9880, 663 6396  
www.p-ark.is pall@p-ark.is

VERK 515-01  
TEIKNAD PVB  
KVARDI 1:1000  
DAGS: 25. 04. 2017