

TILLAGA AÐ DEILISKIPULAGSBREYTINGU TRAÐARLAND 1, ATHAFNASVÆÐI VÍKINGS - VÍKIN

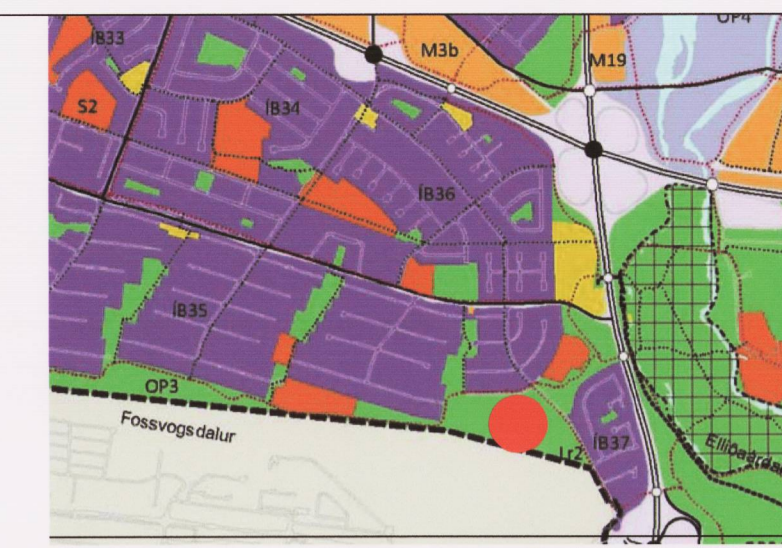

Staðsetning Aðalskipulag Reykjavíkur 2010-2030

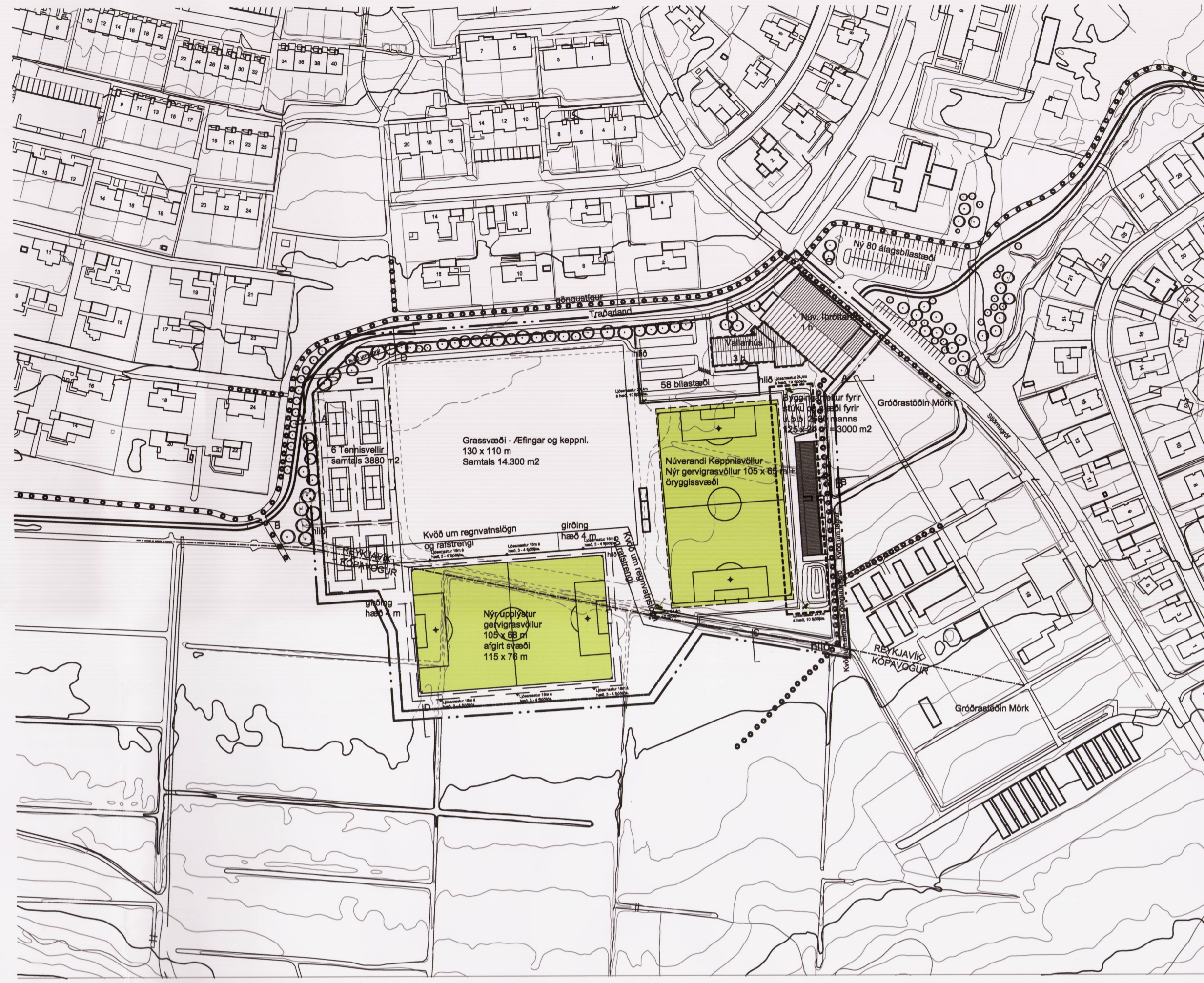
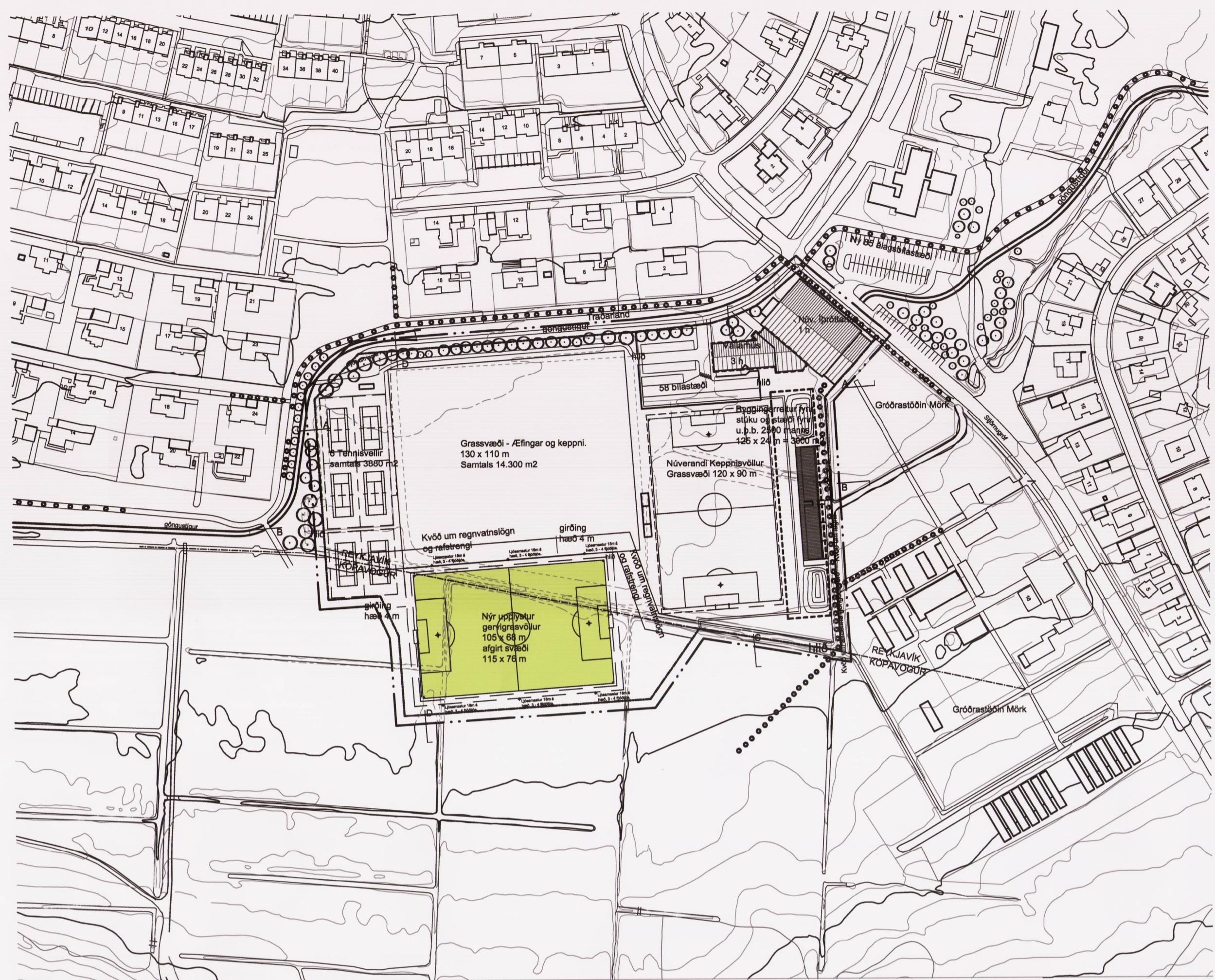
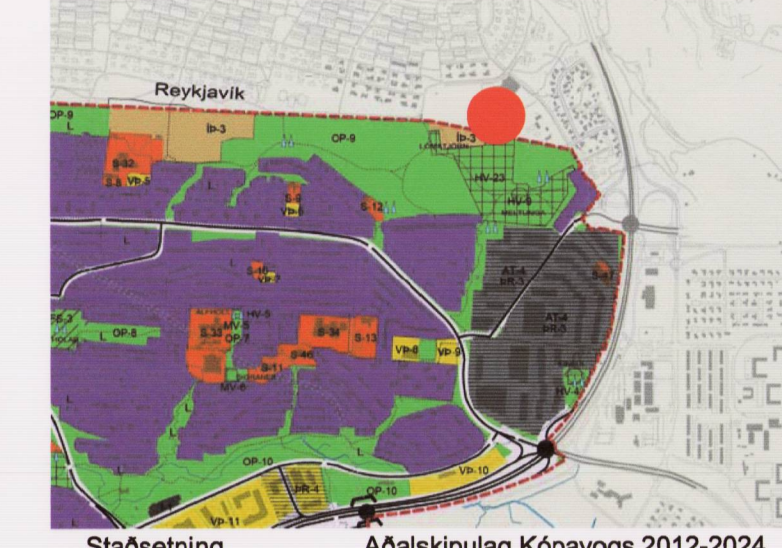

Staðsetning Aðalskipulag Kópavogs 2012-2024



- Skýringar:
- Mörk deiliskipulags
 - Lóðamörk
 - Byggingarreitir
 - Göngustígar
 - Hjólreiðastígar

Gervigrasvelli

Staðsetning ljósastra við keppnisvöll

GILDANDI DEILISKIPULAG TRAÐARLANDS 1, ATHAFNASVÆÐIS VÍKINGS, Samþykkt í borgarráði þann 22.febrúar 2007 og af skipulagsfulltrúa þann 13.maí 2016 mkv. 1:2000

TILLAGA AÐ BREYTINGU Á DEILISKIPULAGI TRAÐARLANDS 1, ATHAFNASVÆÐIS VÍKINGS mkv. 1:2000

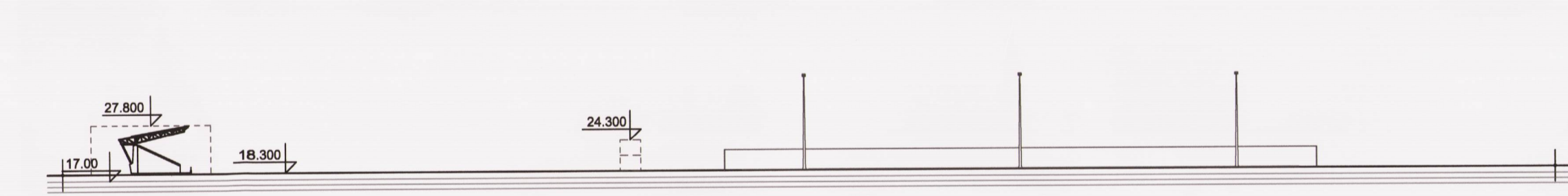

Snið B-B mkv. 1:1000

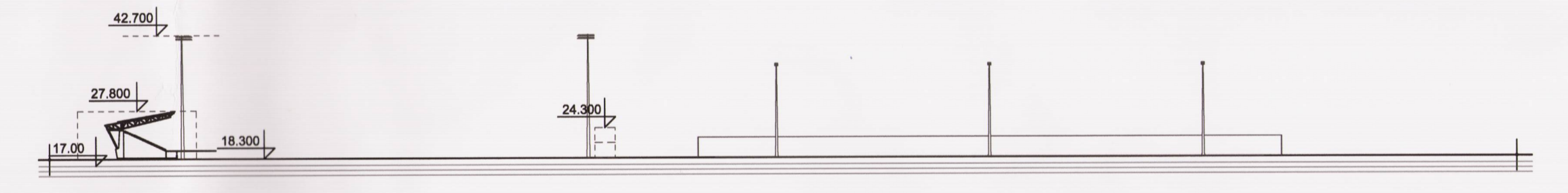

Snið B-B mkv. 1:1000

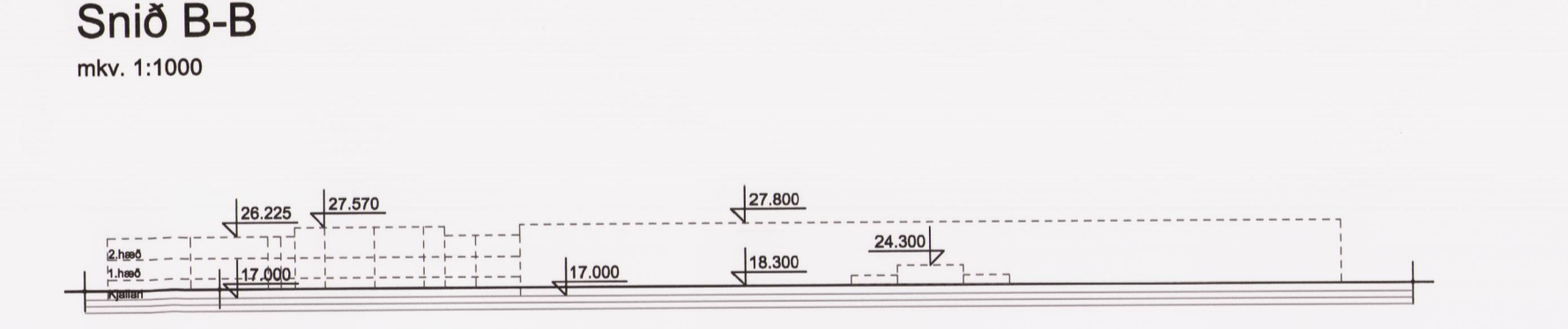

Snið C-C mkv. 1:1000

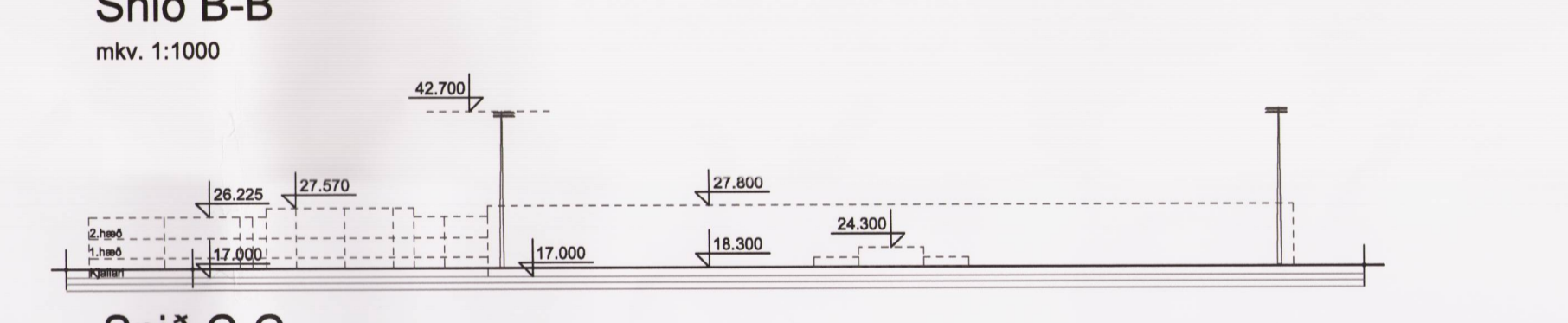

Snið C-C mkv. 1:1000



Snið D-D mkv. 1:1000

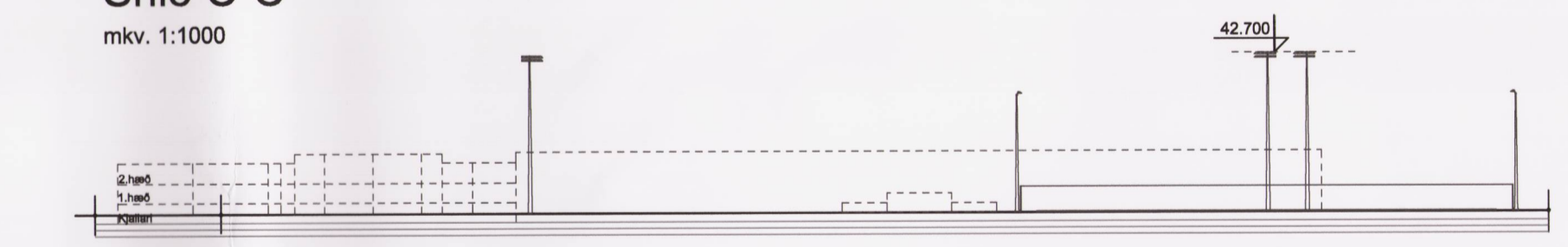

Snið D-D mkv. 1:1000

Íþróttasvæði Víkings - Víkin

Tillaga að breytingu á deiliskipulagi - Greinargerð

Núverandi ástand:

Svæði Knattspyrnufélagsins Víkings, sem er í borgarhluta 5 og er skilgreint sem grænt svæði í aðalskipulagi, afmarkast af Traðarlandi að norðan, Stjómugróf að austan, göngustíg að vestan og nær að hluta til inn fyrir bæjarmörk Kópavogs að sunnan, sem byggist á samkomulagi milli Reykjavíkur og Kópavogs um afnot á u.þ.b. 10.000 m² spildu Heildarstærð svæðis er því u.þ.b. 53.000 m². Núverandi byggingar sem staðsettar eru við norð-austur mörk svæðisins eru annars vegar 1.500,6 m² vallahús og hins vegar 1.894,2 m² íþróttahús eða samtals 3.394,8 byggðir m². Gert er ráð fyrir að byggji verði ein hæð ofan á núverandi vallahúsi í samræmi við samþykkt byggingaræfndar frá 28.07.1988. Leyflílegt nýtingahlutfall er 0,087.

Graslagður keppnisvöllur er sunnan við vallahúsið ásamt stúku og stæðum fyrir u.þ.b. 2.500 manns austan megin við hann.

58 malbikuð bílastæði vestan megin við vallahúsið eru áætluð fyrir daglega notkun húsa og valla. Syðst á svæðinu er graslagt svæði sem nýttist sem æfingasvæði og fyrri keppni í yngri flokkum.

Gert er ráð fyrir 6 flóðlýmum tennisvöllum við vesturmörk svæðisins. Gert er ráð fyrir að svæðið sé girt af, en hlíð fyrir almenna göngumferð eru staðsett á suður og vestur mörkum svæðisins og innan svæðis á norðurmörkum. Mesta leyflíeg hæð á girðingu er 4,0 m.

Tillaga að breyttu deiliskipulagi 5.6.2018

Tillagan gerir ráð fyrir að aðalkeppnisvöllurinn verði lagður með upphlútu gervigrasi af stærð og gerð sem er í samræmi við alþjóðlega staða. Á úthornum öryggisvæðis við keppnisvöll eru fyrirhuguð fjögur ljósamóstur með LED lýsingu, sem uppfyllir alþjóðlega staða til að lýsa upp keppnisvöllinn. Ljósamóstin eru u.þ.b. 24,4 m há frá jörð. Byggingarreitir fyrir þau er 4x4 m.

Lagt er til að samþykktir verði reglur í stjórn Víkings um umgengni við aðalkeppnisvöllinn og þeim skal fylgt eftir, enda markmið þeirra að hafa góðan ramma utan um nýtingu keppnisvallarinn. Miðað er við að sumartímabil sé 2. apríl - 14. ágúst og að vetrartímabil sé 15. ágúst - 1. apríl. Þessar reglur skulu vera vel kynnar íbúum í nágrenninu áður en lýsing á keppnisvöllinum verður sett af stað og vera sýnilegar á vef félagsins og á skilti við keppnisvöllinn.

Miðað er við að flóðljósin við aðalkeppnisvöllinn verði ekki í notkun á sumartímabilinu. Miða skal við samþykktá tímátöflu sem stjórn Víkings samþykkir og er það hámarksnýting, en reynt verður eftir fremsta megni að haga skipulagi þannig að álag á veitinum sé dags daglega frá kl. 15-19, en ónæði sé lágmarkað eftir kl. 20.00 að jafnaði. Lýs á keppnisvelli verður stíkt í síðasta lagi kl. 22.00 á virkum dögum, en fyrir ef engar æfingar eða keppnir eru áætlaðar oða annar vöður ekki aðgengilegur. Sé einungis þörf fyrir einn vöð til æfinga þá munu æfingar fara fram á eldri velli, þar sem ljósmóstur eru lagni og því umhverfisáhrif minni gagnvart nánasta umhverfi.

Greinargerð ráðgjafa um lýsingu á aðalkeppnisvelli Víkings, dags. 13. júlí 2018, er hluti af gögnum skipulagsins og skal miðast við hana við útfærslu LED lýsingar. Í greinargerð kemur fram að lagt er upp með að æfingalýsing sé 200 lúx, og keppnislýsing sem er 500 lúx verði mjög lítilð notuð, og hefur 3-5% tilvika verið nefnt í því samhengi. Grenndaráhrif vegna lýsingar eru talin óveruleg engin skv. þeim útreikningum á lýsingu sem liggja fyrir. Um er að ræða LED lýsingu sem veitir góða afskermingu og er auðvelt að stýra, auk þess sem af þeim er minni smjónmengun en af hefðbundinni flóðlýsingu.

Lagt er til að æfingalýsing og keppni í yngri flokkum verður að hámarki með lýsingu 200 lúx, en keppnislýsing 300 lúx hjá meistaraflokkum félagsins, auk þess sem miðað er við fulla lýsingu 500 lúx að hámarki 3x á ári og þá eingöngu tengt sjónvarpsleikjum og landsleikjum.

Að öðru leyti gilda eldri skilmálar.

Gildandi skilmálar fyrir Traðarland 1 - Íþróttasvæði Víkings

Skipulagskilmálar									
Hætti	Svæði fm	Max.byggn magn.	N	Ahorf. stúka - fj.	Bilast.	Álags bílast.	Max. h girð. m	Mesta h. flóðlýs.	Athugasemdir
Traðarland 1	53.000	4.600	0,087	2.500	58	80	4,0	18,0	Álagsbílastæði eru felld inn í skipulag Fossvogsdals. Hluti svæðis innan Kópavogsbæjar er 10.000 m ²

Tillaga að breytingu á skilmálum fyrir Traðarland 1 - Íþróttasvæði Víkings

Skipulagskilmálar									
Hætti	Svæði fm	Max.byggn magn.	N	Ahorf. stúka - fj.	Bilast.	Álags bílast.	Max. h girð. m	Mesta h. flóðlýs.	Athugasemdir
Traðarland 1	53.000	4.600	0,087	2.500	58	80	4,0	24,4	Álagsbílastæði eru felld inn í skipulag Fossvogsdals. Hluti svæðis innan Kópavogsbæjar er 10.000 m ²

Að öðru leyti gilda skilmálar deiliskipulags samþ. í borgarráði þann 22. feb. 2007 og af skipulagsfulltrúa 13. maí 2016.

Deiliskipulagsbreyting þessi sem fenglið hefur meðferð í samræmi við ákvæði 1. mgr. 43. gr.

skipulagslaga nr. 123/2010 var samþykkt í Borgarráði þann 30. ág. 2018 og á embættis skipulagsfulltrúa þann 26. októ. 2018 og í bærishúsi Kópavogsbæjar 13. nóv. 2018

Tillagan var auglýst frá 11. sept. 2018 með athugasemdafresti til 23. októ. 2018

Auglýsing um gildistöku breytingarinnar var birt í B-deild Stjórnartíðinda þann 20

Þórunn Ástelsdóttir



Ög. Daga. Skýring Br. af:

KNATTSPYRNUFÉLAGIÐ VÍKINGUR ATHAFNASVÆÐI FOSSVOGI - VÍKIN TILLAGA AÐ BREYTINGU Á DEILISKIPULAGI

Teiknað af: ragnar Yfirfarið af: Halldór Guðmundsson 140548-2439 Frey Frostason 170470-4889 Óskur K. Fríðjónsson 280299-3229 Ragnar Auðunn Birgisson 230160-4499 Samúel Guðmundsson 011063-4039

THG ARKITEKTAR Faxlaun 9 108, Reykjavík tel: 440703 - 2590 sími: 545 1600 thg@thg.is www.thg.is

07-090-03 0410 Verknúmer Númer Útgáfa