

# Breyting á deiliskipulagi Skildinganes vegna Skildingatanga 2

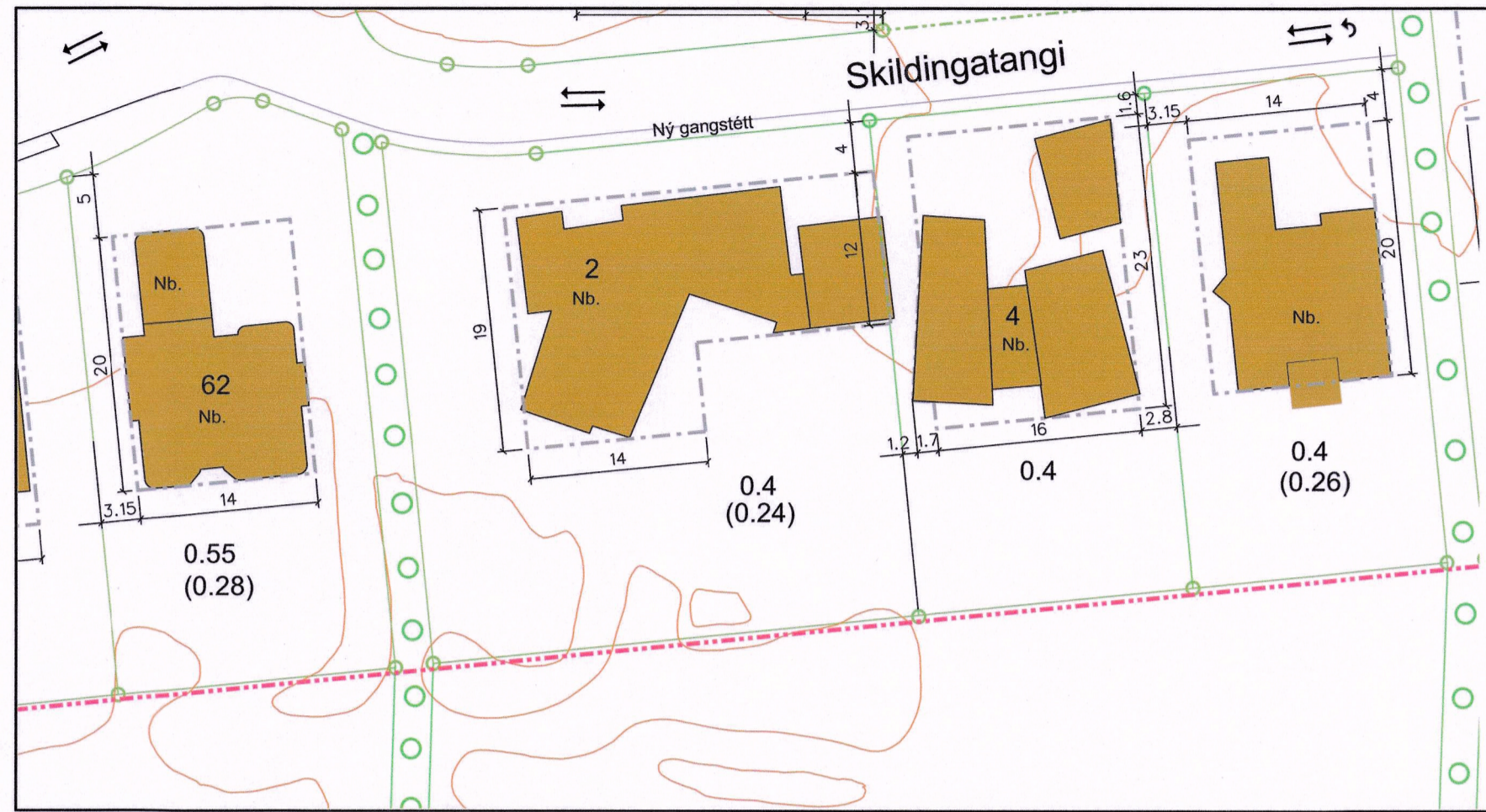

Hluti af gildandi deiliskipulagi 1:500

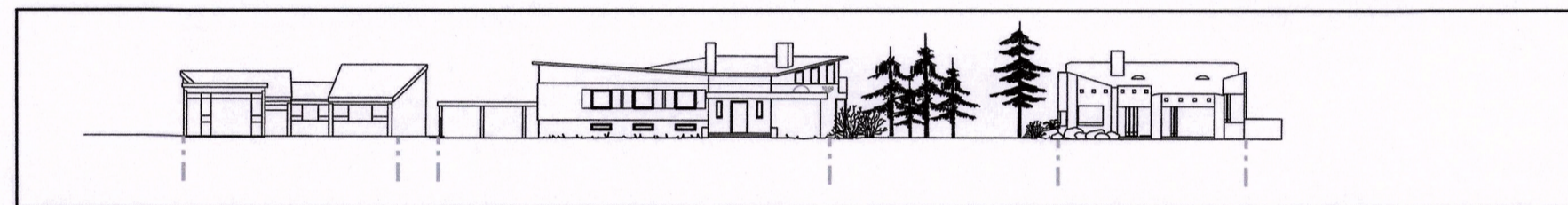

Skýringarmynd, núverandi ásýnd frá Skildingatanga 1:500

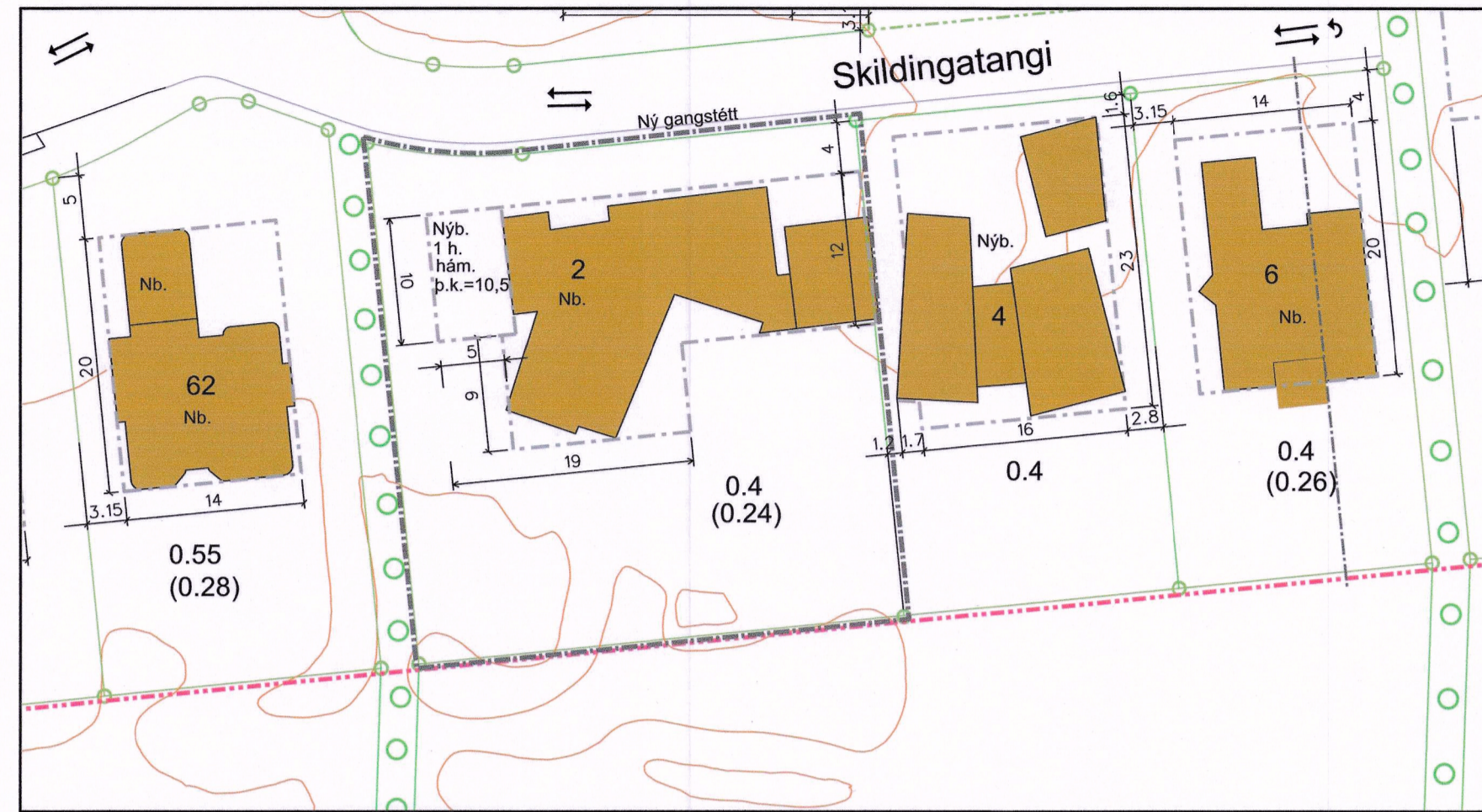

Tillaga að breyttu deiliskipulagi 1:500

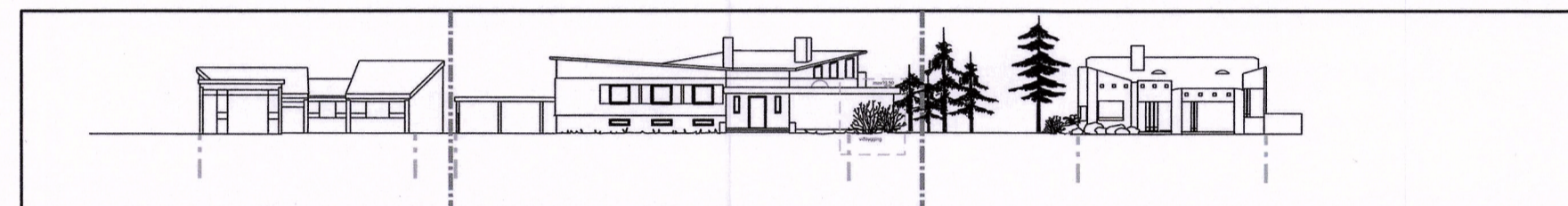

Skýringarmynd fyrir breytt deiliskipulag, ásýnd frá Skildingatanga 1:500

## Greinargerð

Tillagan gerir ráð fyrir stækkun byggingarreitar á lóð nr 2 við Skildingatanga. Allir skilmálar eru óbreyttir frá áður samþykktu deiliskipulagi. Einungis er verið að stækka byggingarreit á lóð nr 2 við Skildingatanga. Nýtingarhlutfall eftir stækkun verður innan skipulagsskilmála.

## Gildandi deiliskipulag

Í gildi er heildardeiliskipulag Skildinganes, samþykkt í Borgarráði 24. febrúar 2004. Auglýst í B-deild Stjórnartíðinda 13 júlí 2004.

Gildandi deiliskipulag fyrir Skildingatanga 2 heimilar aukið byggingarmagn allt að nýtingarhlutfalli 0,4.

Staðgreinireitur 0-1-1675206  
Landnúmer 106913

Skildingatangi 2 íbúðarhús  
Gildandi skilmálar:

Núverandi lóðarstærð 1500 m<sup>2</sup>  
Leyfilegt nýtingarhlutfall 0,4

Núverandi byggingarmagn 450,7 m<sup>2</sup>  
Núverandi nýtingarhlutfall 0,3

## Tillaga að breyttu deiliskipulagi

Stærð lóðar eftir breytingu 1500 m<sup>2</sup> (óbreytt)  
Hámarks nýtingarhlutfall eftir breytingu 0,4 (óbreytt)  
Hámarkshæð viðbyggingar 4,4 m yfir götukóta (óbreytt)  
Heimilt er að byggja einna hæðar viðbyggingu til vesturs innan nýs byggingareits.

Gerð er tillaga að breyttu deiliskipulagi fyrir lóðina þar sem byggingarreit er stækkaður til vesturs sem nemur 5 metrum á 10 metra kafa. Fjarlægð byggingareits að lóðarmörkum yrði eftir breytingu 4,8 metrar. Að öðru leyti gilda skilmálar gildandi deiliskipulags.



## Samþykkt deiliskipulag 1:10000



- Mörk deiliskipulagssvæðis
- Mörk deiliskipulagsbreytingar
- Byggingarreitur
- Hús fjarlægð
- Ný lóðarmörk
- Núverandi lóðarmörk
- Núverandi byggingar
- 1 m hæðarlínur
- 5 m hæðarlínur
- TF Tillaga að fríðun
- V20 Verðun 20. aldar bygginga
- Gönguleið
- Nb. Núverandi bygging
- Nyb. Nýbygging

Deiliskipulagsbreyting þessi sem fengið hefur meðferð í samræmi við ákvæði 2. mgr. 43 gr. skipulagslaga nr. 123/2010 var samþykkt í á ombodagf. f. skipulagsfulltr. þann 13. mars 2020.

Tillagan var grenndarkynnt frá 6. febrúar 2020 með athugasemdafresti til 5. mars 2020.

Auglýsing um gildistöku breytingarinnar var birt í B-deild Stjórnartíðinda þann 7. apríl 2020.

## SKILDINGATANGI 2 101 Reykjavík

STAÐGREINIR 0-1-1675206  
VERKKAUPI: Gula húsið ehf.  
KENNITALA VERKKAUFA: 530389-1709

### SKIPULAGSUPPRÁTTUR

EFNI: DEILISKIPULAG  
MÆLIKVARDI: 1: 500 / 1:10000  
FRUMSTÆRD BLADS: A2  
TEIKNAD: HH VERKNR: H192  
YFIRFARID: TEIKN. NR: 001  
DAGSETNING ÚTGÁFU: 26.12.2019 ENDURSK.: .



VA ARKITEKTAR

borgartúni 6  
105 reykjavík  
kt: 450400-3510  
sími: 530 6990  
fax: 530 6991

va@arkitektur.is  
www.vaarkitektur.is

ÚTGEFANDI: Heba Hertervig KT: 210763-3179

Teikning þessi er gefin út af undirrituðum fyrir hönd eiganda höfundaréttar, VA Arkitektur ehf. Teikninguna má ekki afrita með neinum hætti, að hluta til eða í heild án skriflegs leyfis höfundar.

Götuheiti	Nr.	Núverandi ástand			Tillaga að deiliskipulagi		Skilmálar
		Lóð m <sup>2</sup>	Bygg. m <sup>2</sup>	N.hl	Lóð m <sup>2</sup>	Max.n.hl	
Skildingatangi	2	1500.0	367	0,24	óbreytt	0,4	Heimilt að auka byggingarmagn innan byggingarreits

Skilmálatafla gildandi deiliskipulags