

TILLAGA AÐ BREYTINGU Á DEILISKIPULAGI HVERAFOLD 58

Staðgreinir 2.862.309
Landnúmer 110.228

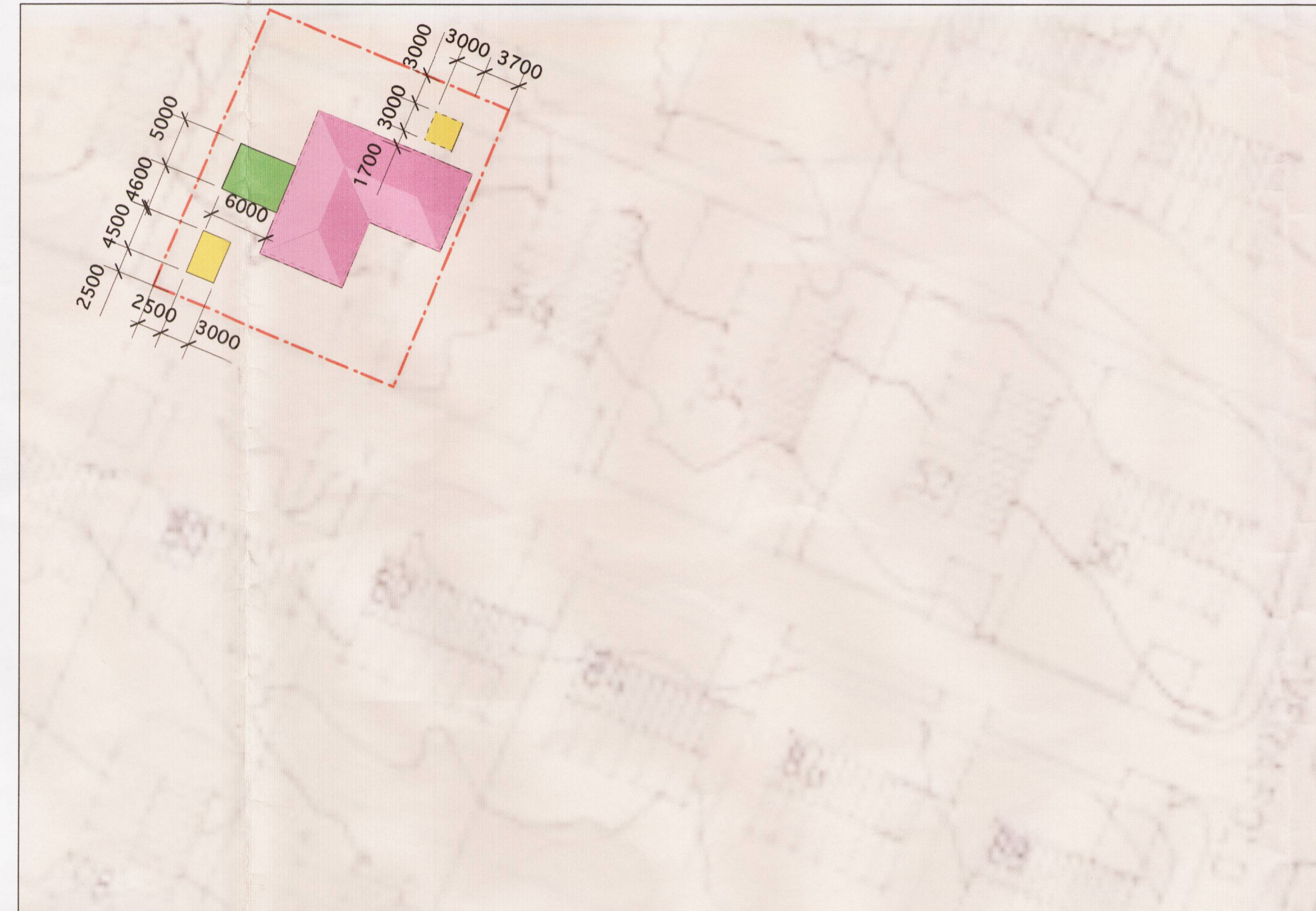

Deiliskipulag Foldahverfis neðri hluti, samþykkt í skipulagsnefnd 19.11.1984, endurskoðað 1988. 1:500



Tillaga að deiliskipulagsbreytingu, mkv. 1:500

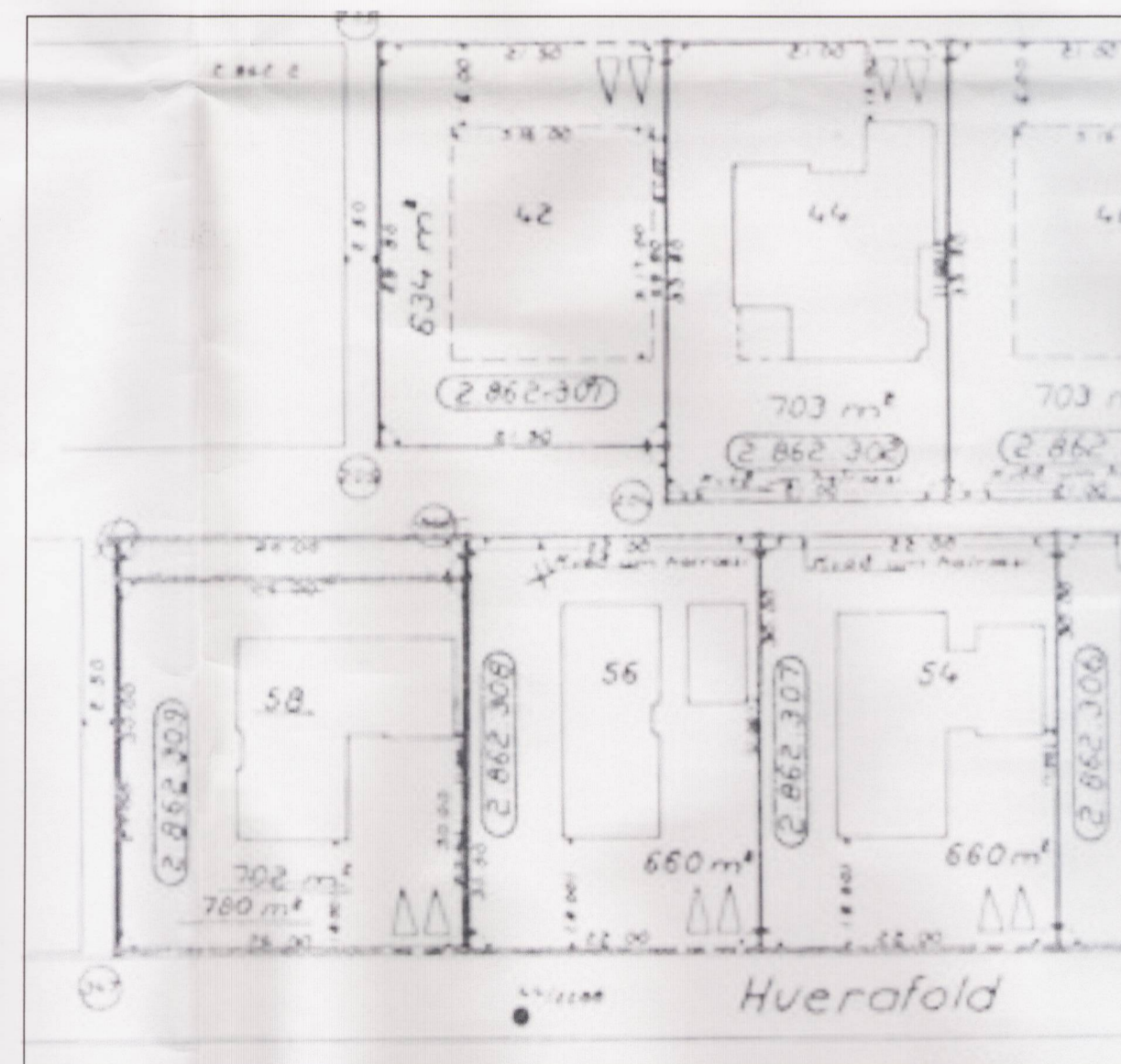

Mæliblað, endurskoðað 28.06.1990. 1:500

GREINAGERÐ

Í gildi er deiliskipulag Foldahverfis neðri hluti, samþykkt í skipulagsnefnd 19.11.1984, endurskoðað 1988. Ekki var byggt í samræmi við byggingareit við Hverafold. Lóð Hverafold 58 var stækkuð til norðurs um 3 m, sjá mæliblað samþykkt í borgarráði 28.06.1990. Breytingin felur í sér stækkun byggingarreits en heimilt er samkvæmt deiliskipulagi að stærð aðalhúss megi vera allt að 200 m². Enn fremur er gert ráð fyrir tveimur byggingareitum fyrir gróðurhús og finnskt gufubað sem samanlagt mega vera allt að 20m². Byggja skal þannig að jarðrask verði sem minnst og núverandi gróðri hlíft.

SKILMÁLAR FYRIR BREYTINGU

Heimilt grunnflatarmál húsagerðar E-2 er eins og stendur í texta. Innan byggingarreits er heimilt að reisa einbýlishús á 1 1/2 hæð ásamt bílageymslu. Leyfileg stærð aðalhæðar er mest 200m² og leyfilegt gólfplatarmál hússins er 300m² brúttó. Mesta hæð húss yfir uppgefna plötuþæð er +7.50. Heimilt er að gera ráð fyrir aukaíbúð í húsinu að grunnfleti lit að 70m² auk nauðsynlegs geymslurýmis. Þá skal hlýta ákvæðum sérskilmála um bílastæði og sér-lóðarhluta. Aukaíbúðir skulu annað tveggja óskiptur eignarhluti úr sameign eða háðar kvóð um forkaupsrétt eiganda aðalbúðar.

SKILMÁLAR EFTIR BREYTINGU

Með breytingu á deiliskipulagi stækkar gólfplatarmál og nýtingarhlutfall á lóð breytist. Hverafold 58 er nú 172,6m² að stærð en leyfileg stærð aðalhæðar skv. deiliskipulagi er 200m². Leyfileg stærð garðhúss er sem því nemur. Enn fremur er heimilt að byggja samtals allt að 20m² gróðurhús og finnskt gufubað innan skilgreindra byggingarreita. Að öðru leyti gilda skilmálar deiliskipulags foldahverfis fyrir húsagerð E-2.

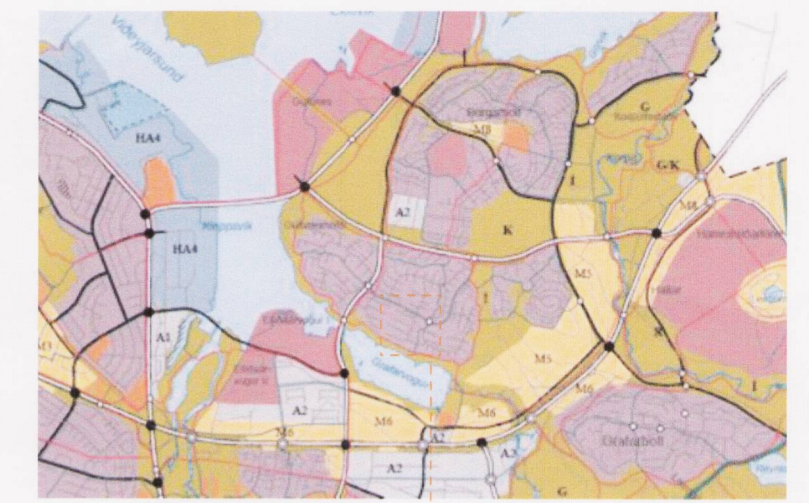

Aðalskipulag Reykjavíkur 2001-2024

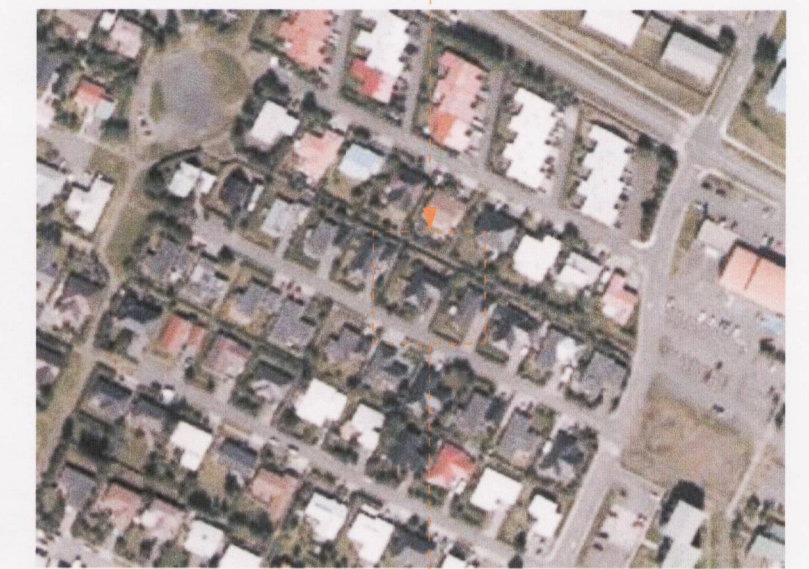

Loftmyndir fengin úr Borgarvefsjá

- byggingarreitur
- stækkun á byggingarreit
- byggingareitur gróðurhúss og finnskt gufubaðs
- Mörk lóðar Hverafold 58

I. Breyting á deiliskipulagi:

Deiliskipulagsbreyting þessi sem hefur fengið meðferð í samræmi við ákvæði 2.mgr.43.gr. skipulagslaga nr. 123/2010 var samþykkt í há

embætti skipulagsstjóra þann 15. apríl 2011 og

þann 20.

Tillagan var grenndarkynnt frá

16. mars 2011 með

athugasemdafrest til 13. apríl 2011.

Auglýsing um gildistöku breytingarinnar

var birt í B-deild Stjórnartíðanda þann

2. maí 2011.

Þórfriðriksson

Breytingar

Foldahverfi, neðri hluti
Breyting á deiliskipulagi
Hverafold 58, 112 Reykjavík

Teikn. nr: 001 Verknr: 114

Dags. 08.02.2011 Mælikvarði 1:1000, 1:500 Breyting 1:200

SKYGGNI FRÁBÆRT
Grandagarði 2 - 101 Reykjavík

kt.6912091480

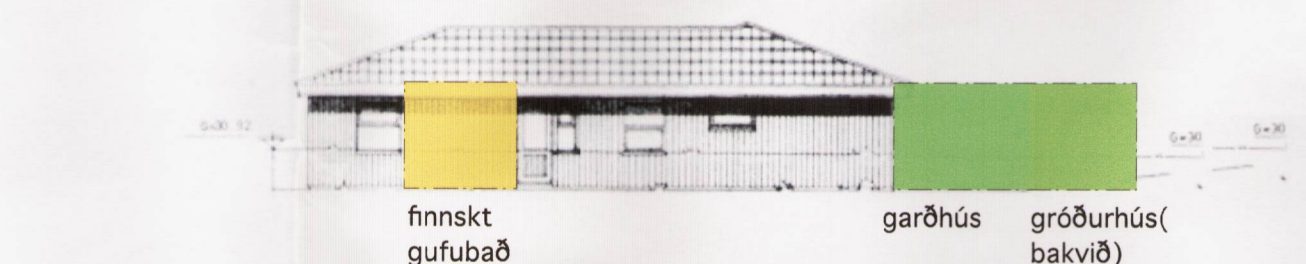
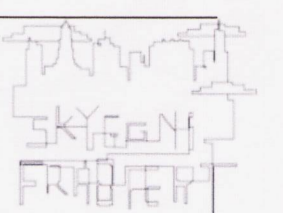

Útlit norðaustur, mkv 1:200

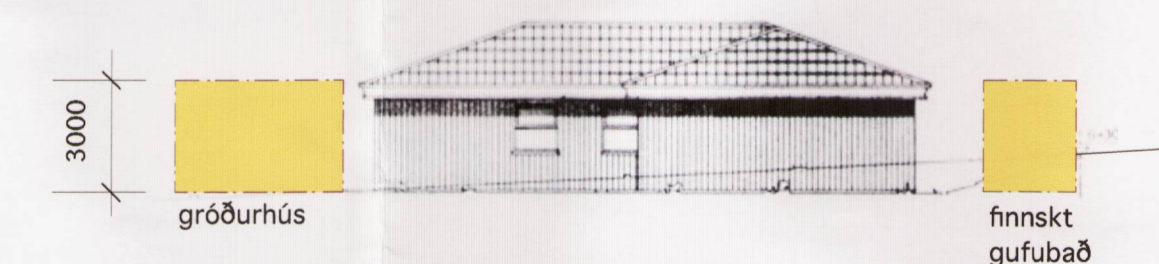

Útlit suðaustur, mkv 1:200

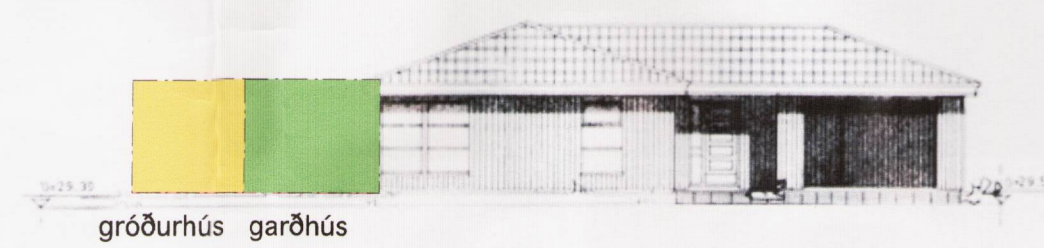

Útlit suðvestur, mkv 1:200

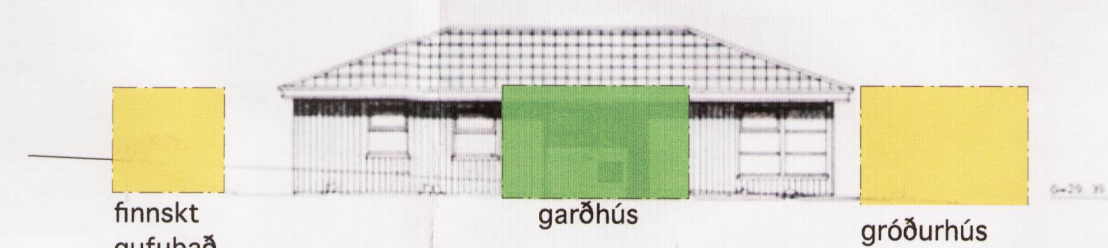

Útlit norðvestur, mkv 1:200