

SAMÞYKKTIR:  
Deiliskipulag þetta sem hefur fengið meðferð skv. 40. og 41. grein skipulagslaga nr. 123/2010 var samþykkt í skipulagsnefnd Garðabæjar þann 15.11.2019

og í bærarstjórn Garðabæjar þann 21.11.2019

f.h. Garðabæjar

Deiliskipulagið tók gildi með birtingu auglýsingar nr. \_\_\_\_\_ í B-deild Stjórnartíðinda

Hluti af deiliskipulagi þessu er deiliskipulagsgreinargerð dags. 04.04.2019  
Teikning 104 Svæði 4 - Kumlamýri

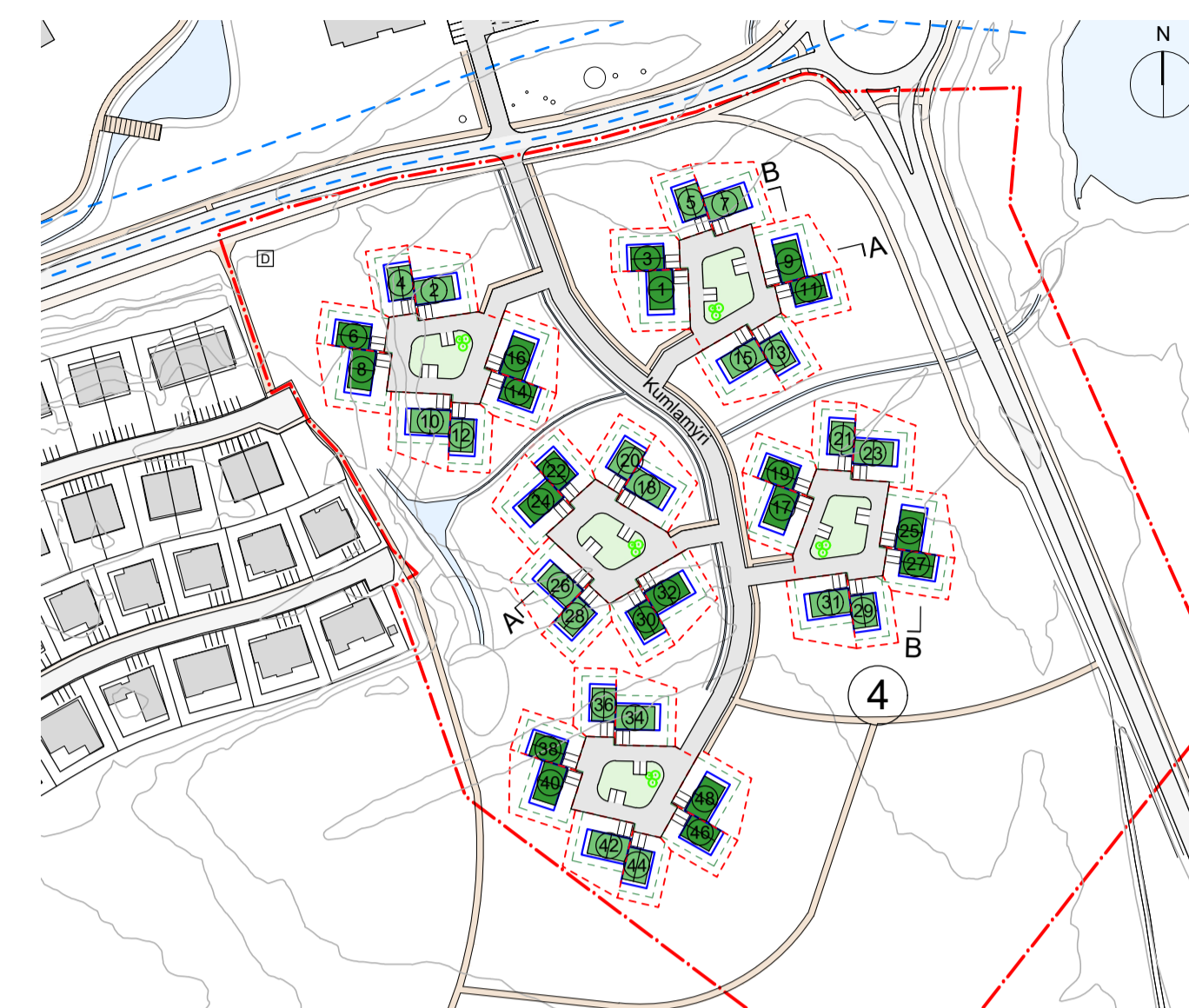
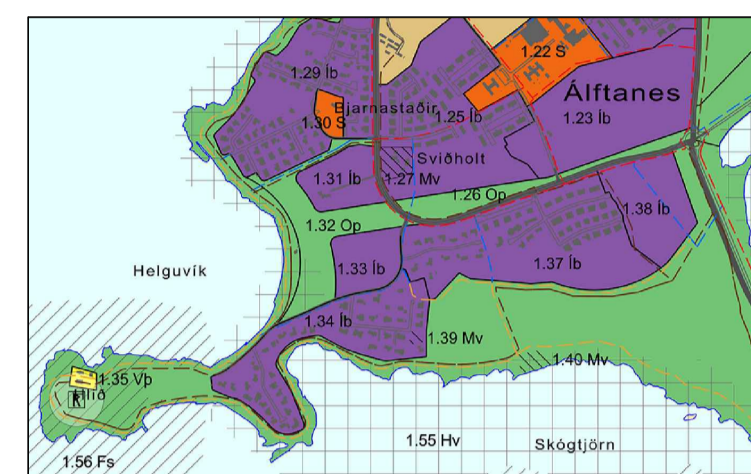

Grunnmynd 1:2500

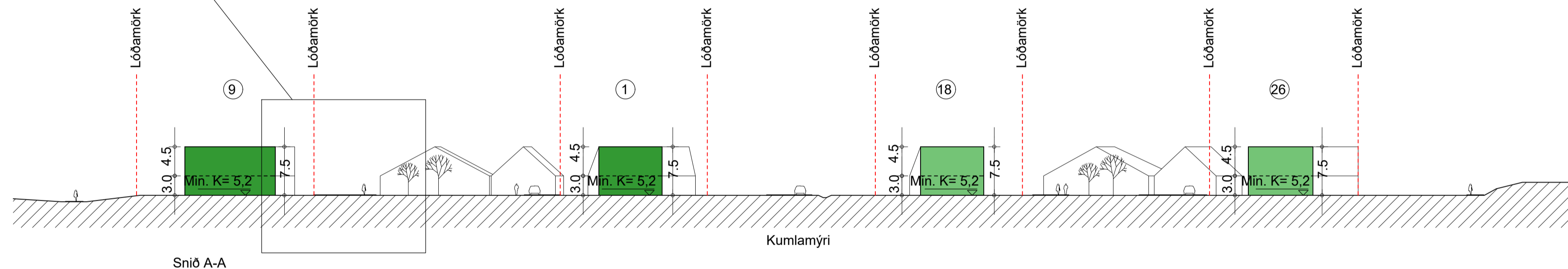
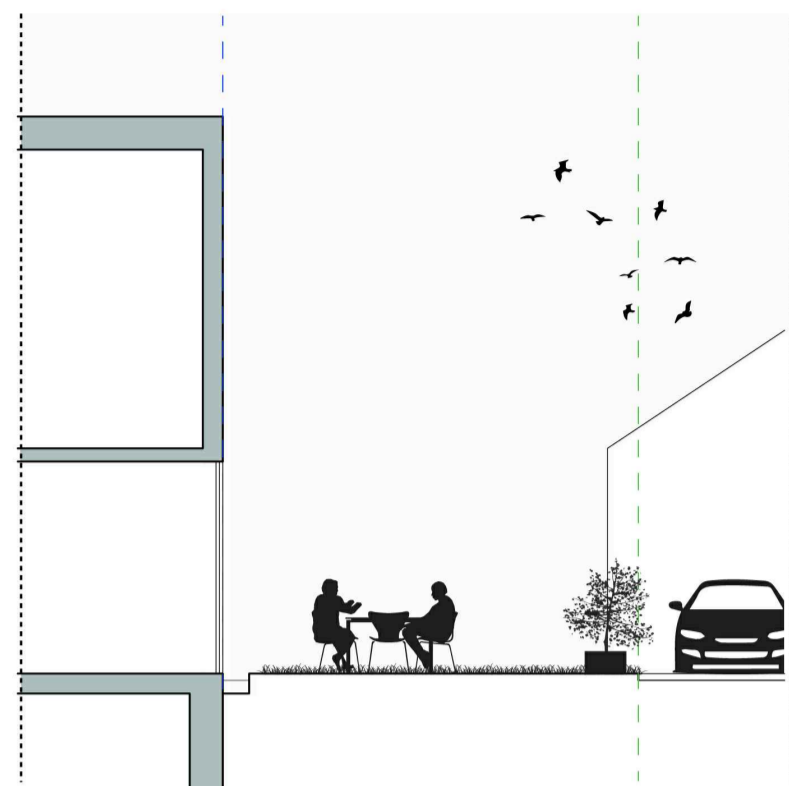

Snið A-A

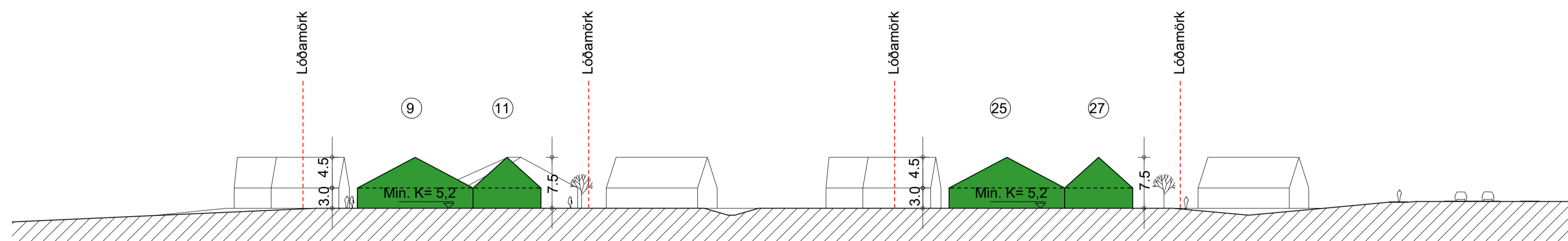

Snið B-B

SKÝRINGAR:

- MÖRK DEILISKIPLAGS
- LÓÐAMÖRK
- BYGGINGARREITUR
- BYGGINGARLÍNA
- SÉRNOTAREITUR
- LANDNYTINGARMÖRK
- GÖNGUSTIGUR NÚVERANDI
- GÖNGUSTIGUR NÝR
- GÖTUR NÚVERANDI
- GÖTUR NÝJAR
- GÖNGUBRÚ
- FORNMINJAR
- DJÚPÁMUR
- ENDURVINSLUÁMUR
- GRENNDARGAMUR
- TRJÁGRÖÐUR, LEIÐBEINANDI
- REIÐSTIGUR
- STOFNSTIGUR
- TENGSTIGUR
- ÚTIVISTARSTIGUR
- HEILDAR STÆRD LÓÐA
- HÚSNÚMUR
- FJÖLDI BÚÐA
- SPENNUSTÖÐVAR
- DÆLUSTÖÐ
- ALMENN LEIKSVÆÐI
- LEIKSVÆÐI INNAN LÓÐAR
- AÐKOMUGÖTUR
- BÍLASTÆÐI
- HUJLASTÆÐI
- BÍLASTÆÐI FATLABRA
- LÆKIR OG TJARNIR
- SVÆÐI SEM FÁ SÉRSTAKA MEÐHÖNDLUN
- OFANVATNSRÁS
- PARHÚSABYGGÐ, A
- PARHÚSABYGGÐ, B

Deiliskipulag fyrir Álfanes, Miðsvæði og Suðurnes

**KUMLAMÝRI - SVÆÐI 4**  
Deiliskipulag - Skipulagsuppráttur

ANDERSEN & SIGURDSSON ARKITEKTER  
Gammel Kongevej 124 1850 Frederiksberg C. Danmörk  
Sími: +45 2962 1565 www.a-s.dk netfang: halli@a-s.dk

Skráarheiti:	Snið - Kumlamýri
Verk nr.:	248
Mælikvarði:	A1) 1:500 - A3) 1:1000
Dags.:	04.04.2019
Tegund teikningar:	Deiliskipulag
Teiknað:	KB Hannað: ÞS
Rýnt:	ÞS Samþ: ÞS
Teikn.:	114 Útgáfa: A
Dags. Br.:	21.11.2019 (sjá greinargerð)