

DEILISKIPULAG REYKJAVÍKURFLUGVALLAR - BREYTT DEILISKIPULAGSMÖRK OG FÆRSLA Á ÖRYGGISGIRÐINGU

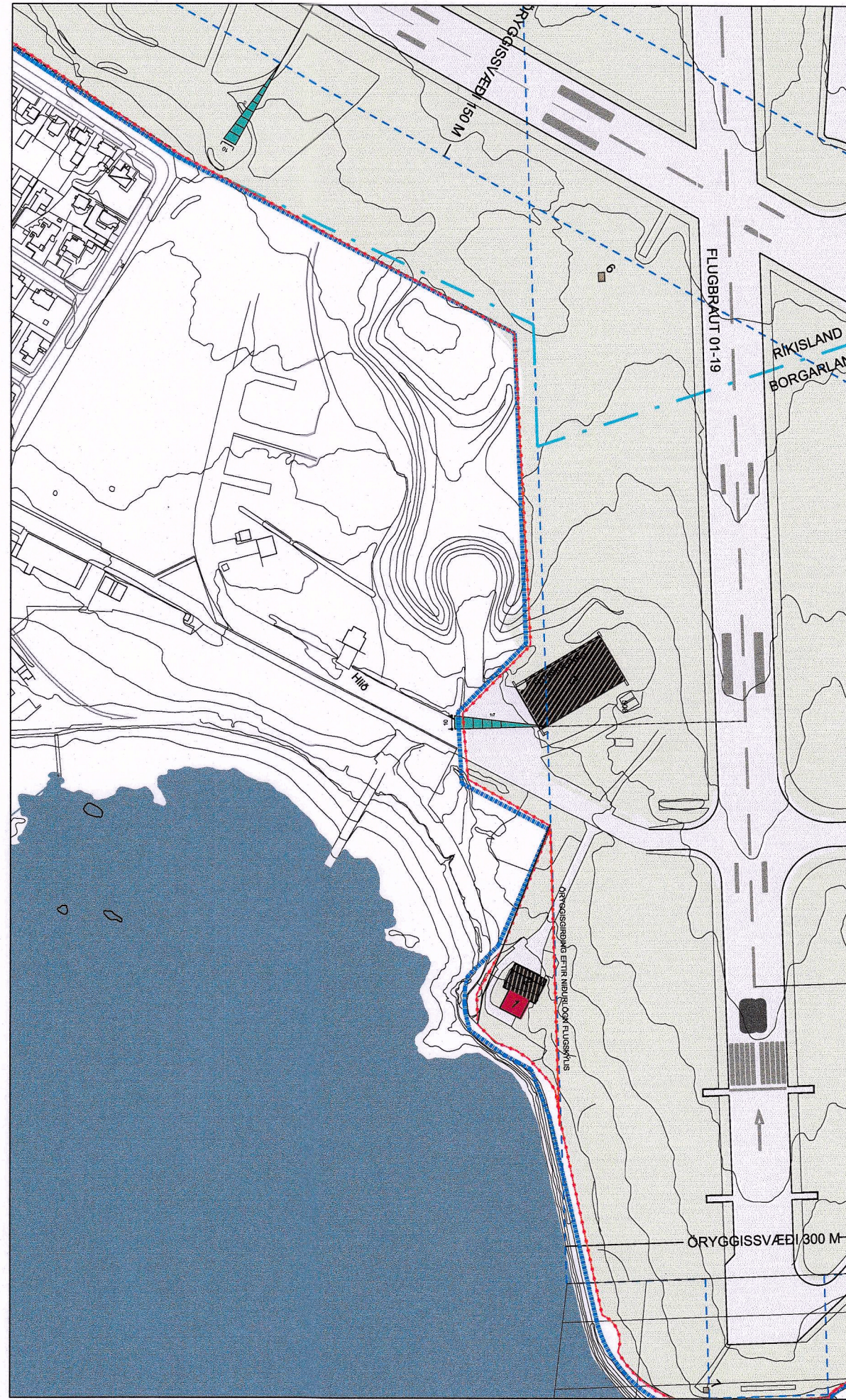

GILDANDI DEILISKIPULAG REYKJAVÍKURFLUGVALLAR mkv. 1:3000

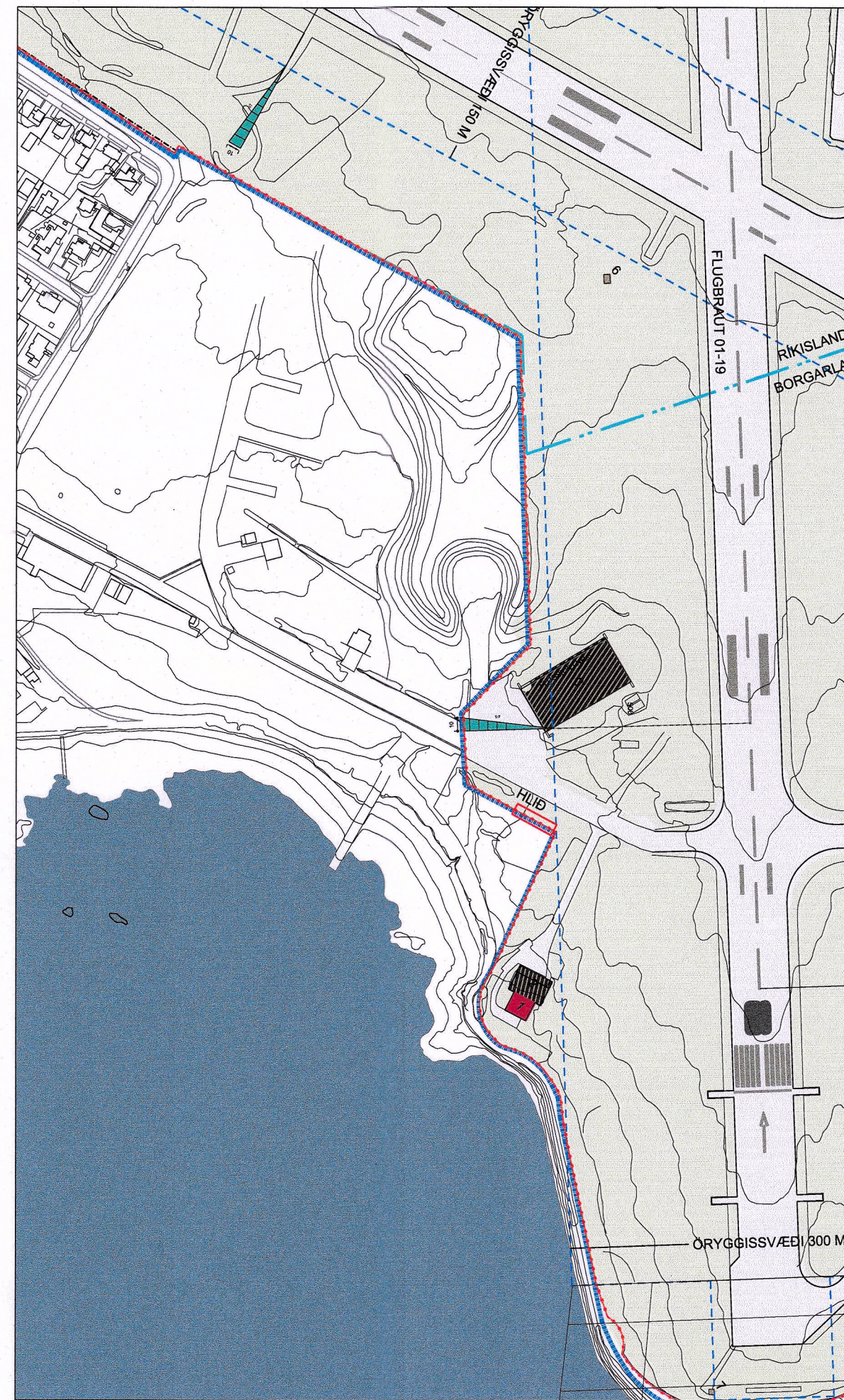

TILLAGA AÐ BREYTTU DEILISKIPULAG REYKJAVÍKURFLUGVALLAR mkv. 1:3000

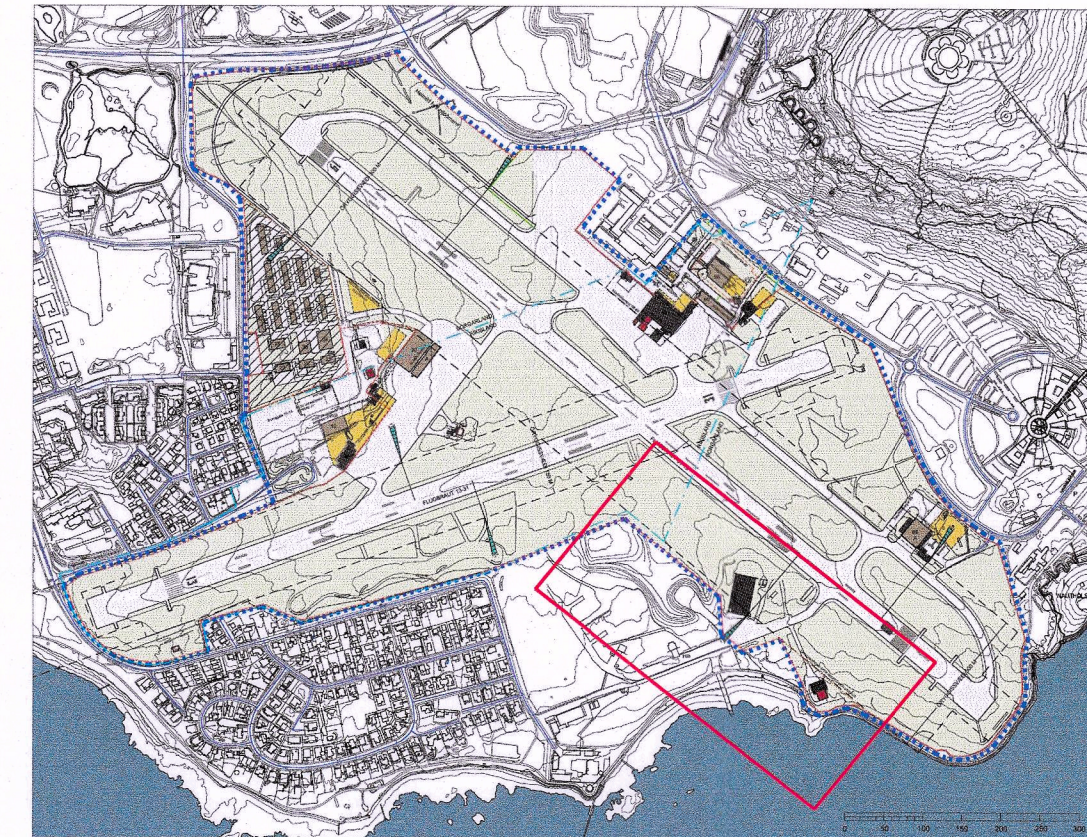

GILDANDI DEILISKIPULAG REYKJAVÍKURFLUGVALLAR (smækkaður uppráttur)
Samp. í Borgarráði 28.apríl 2016, með síðari breytingum.

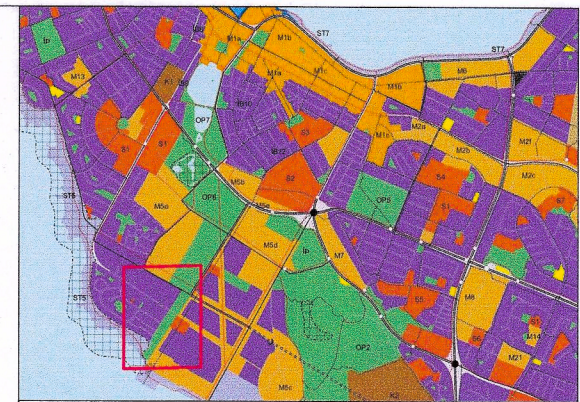

Aðalskipulag Reykjavíkur 2010-2030

Skýringar

- DEILISKIPULAGSMÖRK
- LANDAMÖRK Á EIGNARLANDI RÍKIS OG BORGAR, SKV. SAMKOMULAGI UM SKIPULAG OG LIPPBYGGINGU Á LANDI RÍKISINS VIÐ SKERJAFJÖRD, DAGS. 1. MARS 2013.
- ÖRYGGISGIRÐING
- HLIÐ Í ÖRYGGISGIRÐINGU
- NÚV. BYGGINGAR SKV. LUKR
- HEIMLAD NIDURRIF
- RETAARMÖRKUN
- TILLAGA AÐ NÝJUM BYGGINGARREIT
- FRAMTÍÐAR MÖRK ÖRYGGISGIRÐINGAR
- MÖRK FLUGÖRYGGISVÆÐIS
- FRÍÐADAR BYGGINGAR / MINJAR
- FLUGGARÐAR, VÍKJANDI STARFSSEMI
- HJEDAMÖRK MANNVIRKIA

Deiliskipulagsbreyting þessi sem fengið hefur meðferð í samræmi við ákvæði 1. mgr. 43. gr. skipulagslaga nr. 123/2010 var samþykkt í borgarráði þann 2. júlí 2020 og í einkisráði f. skipulagsfulltrúa þann 4. desember 2020

Tillagan var auglýst frá 16. september 2020 með athugasemdafresti til 28. október 2020

Auglýsing um gildistöku breytingarinnar var birt í B-deild Stjórnartíðinda þann



30.10.2020
Aðlögun dsk marka og girðingar við flugskýli 2 við stíg BREYTINGAR.

GREINARGERÐ MEÐ DEILISKIPULAGSBREYTINGU

Í gildi er deiliskipulag Reykjavíkurlugvallar sem samþykkt var í Borgarráði 28.apríl 2016 með síðari breytingum.

Deiliskipulagsbreytingin felst í því að breyta deiliskipulagsmörkunum til samræmis við norðurmörk deiliskipulags Nýja Skerjafjarðar. Það landsvæði sem færir út fyrir gildandi deiliskipulagsmörk Reykjavíkurlugvallar færir yfir á deiliskipulag Nýja Skerjafjarðar. Öryggisgirðing færir lítillega skv. því og nýtt hlið sett á girðinguna við flugskýli nr.3. Það er staðsett skv. deiliskipulagi Nýja Skerjafjarðar.

Einnig er lega öryggisgirðingar og mörk milli eignalands Ríkis og Borgar uppfærð á uppdrætti skv raunlegu norðan og meðfram flugskýlum 2 og 3. Deiliskipulagsmörkin fylgja girðingunni.

Að öðru leiti gilda eldri skilmálar óbreyttir.

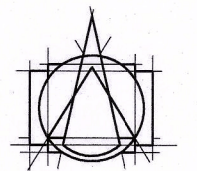

T.ark
ARKITEKTAR
HÁTÚNI 2b - 105 REYKJAVÍK
SÍMI: 540 5700
tark@tark.is - www.tark.is

VERKHEITI

REYKJAVÍKURFLUGVÖLLUR
Tillaga að deiliskipulagi

VERK
Breytt afmörkun við Skerjafjörð

MÁL:
1:3000 / A1
HANNAD:
HE
YFIRFARID:

DAGS.:
28.06.2020
TEIKNAD:
HE

VERKNÖMUR FL. TEIKNINGANÖMUR ÖTG
400-020 04 1.1-01 A

SAMP.