

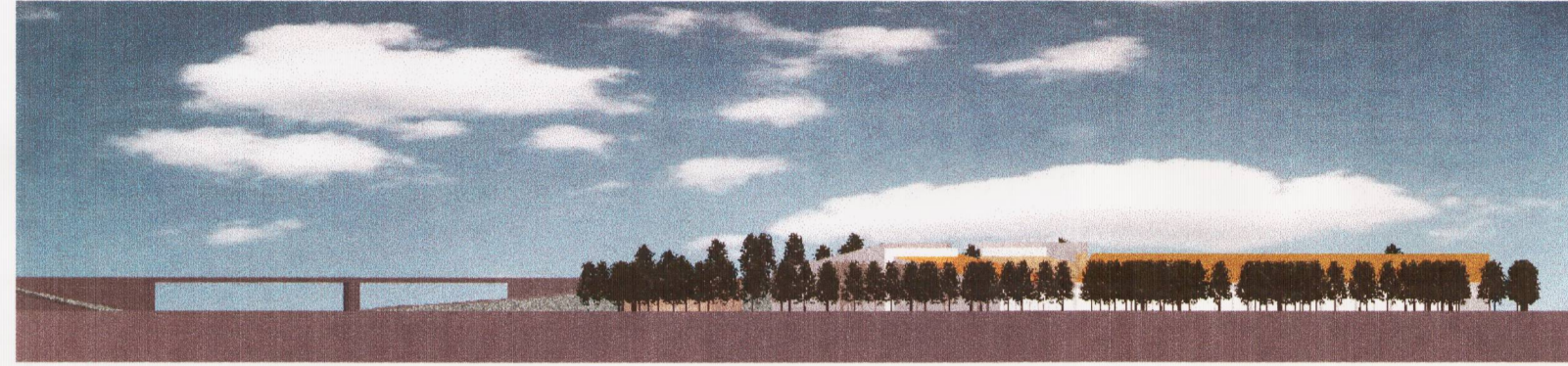

ATHAFNASVÆÐI Í GRAFARHOLTI

DEILISKIPULAG - SVÆÐI 3 - SKÝRINGARMYND

kvardi: 1:1000



Ásýnd frá Vinlandsleið

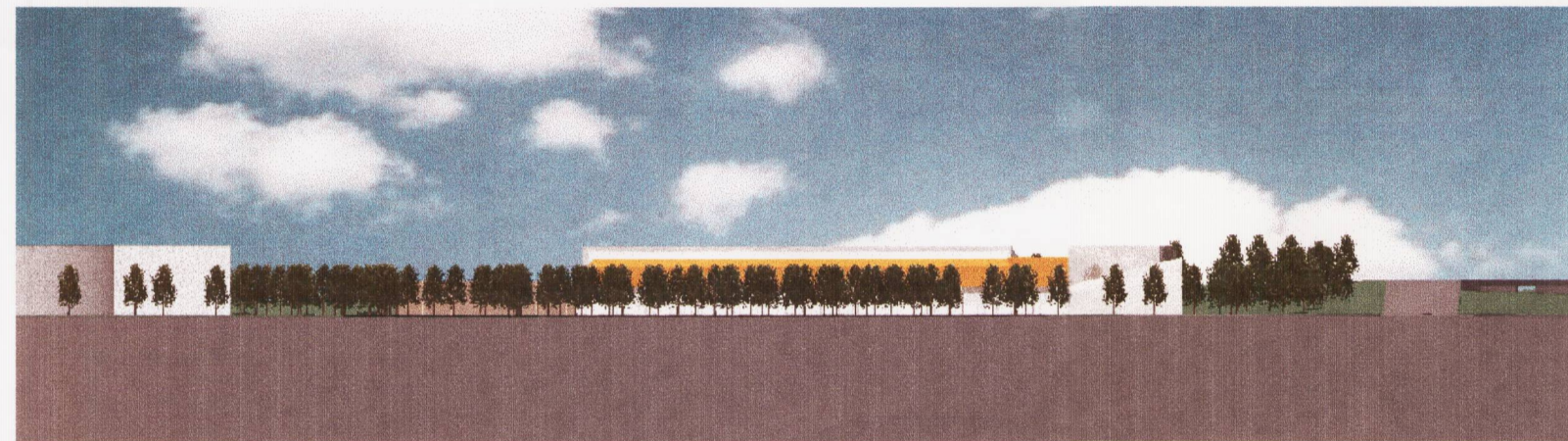

Ásýnd frá Þúsöld

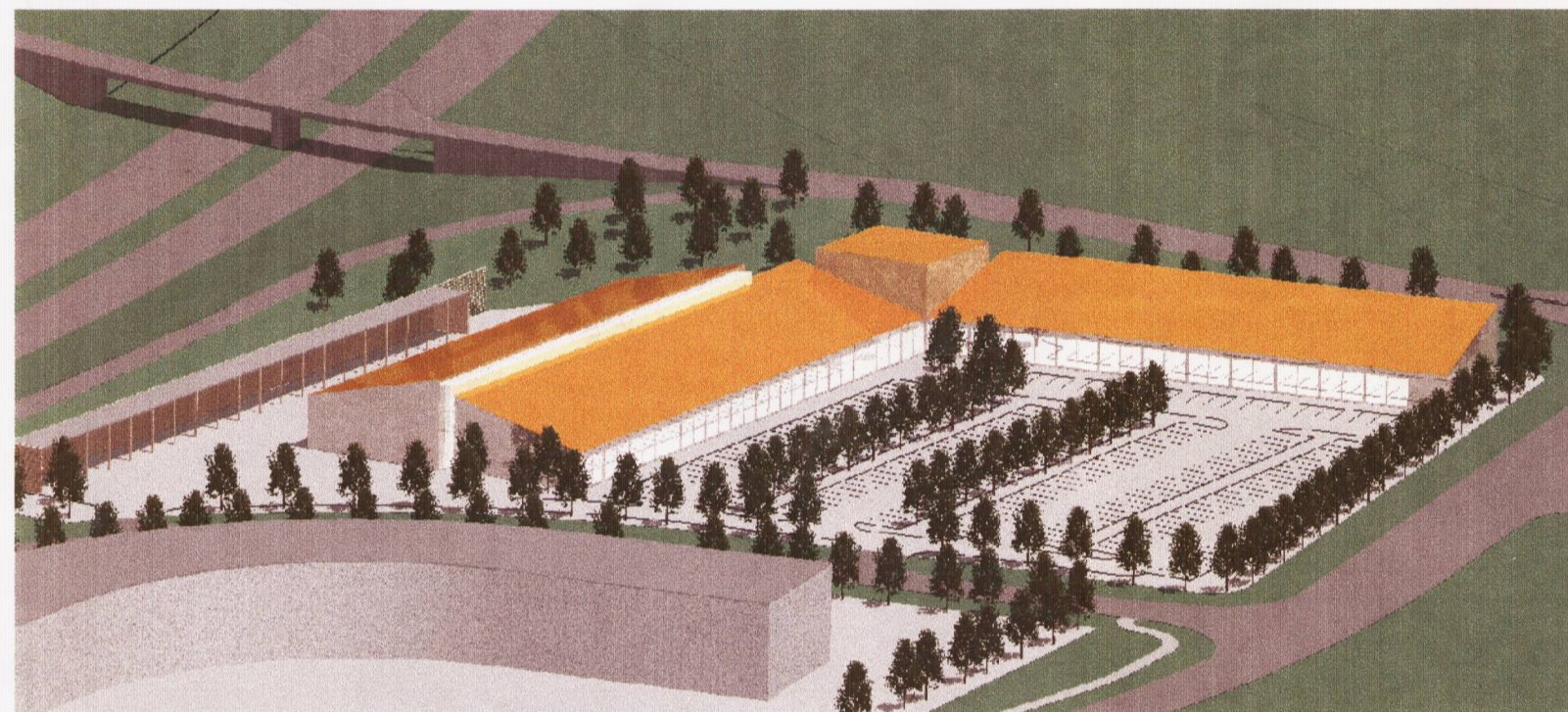

Svæði séð frá Grænlandsleið

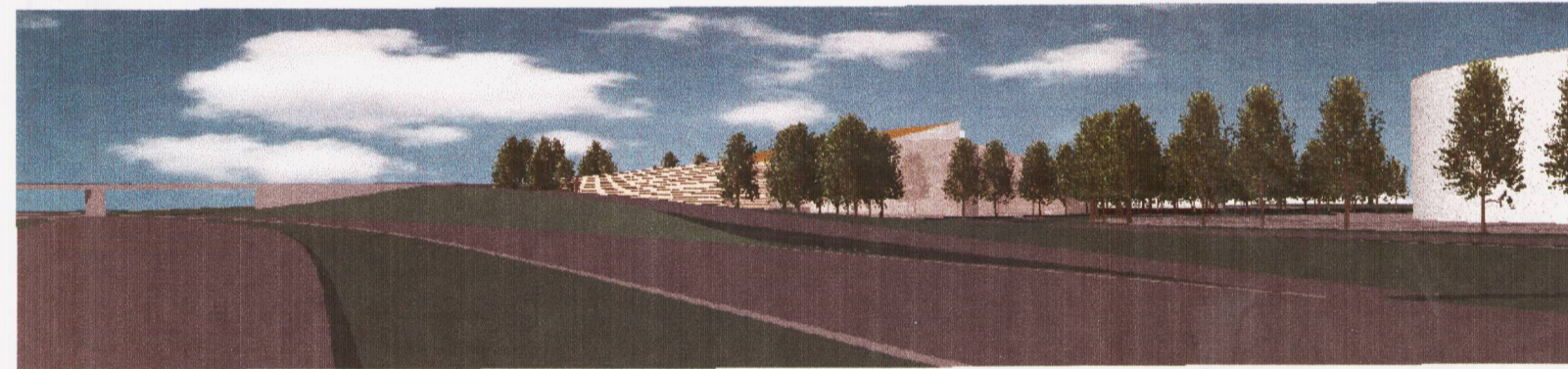

Svæðið séð úr suð-vestri frá Vesturlandsvegi

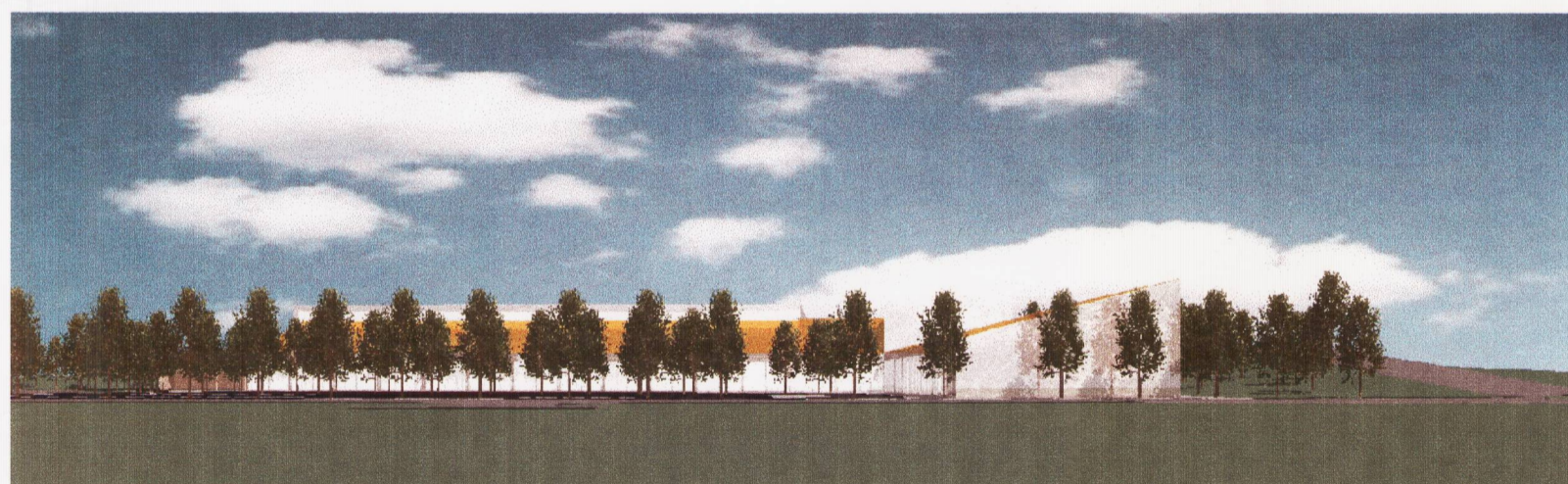

Prívíddarmynd af svæðinu séð frá Þúsöld

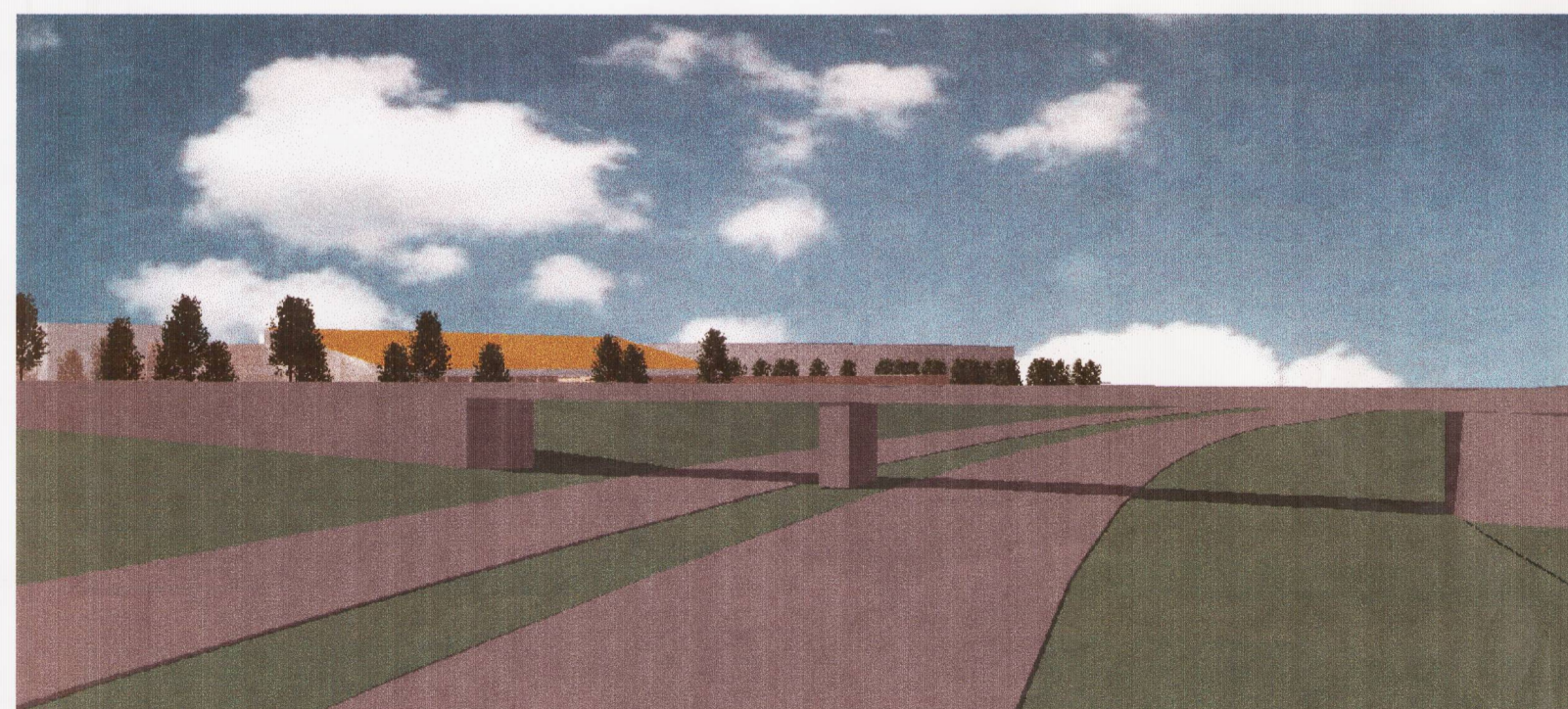

Svæði séð úr norðri frá Vesturlandsvegi

Deiliskipulagsreitirinn afmarkast af Reynisvatnsvegi til norðurs, Þúsöld til austurs, Vinlandsleið til suðurs og Vesturlandsvegi til vesturs. Reitirinn er merktur sem svæði nr. 3 á yfirlitsmynd.

Heimilt er að reisa allt að 3ja hæða byggingu á lóðinni auk kjallara. Mesta leyfilega hæðbygginga má vera 12 m frá gólfplötu jarðhæðar. Meðfram lóðarmörkum mót vestri erheimilt að reisa opinn timburlager og er mesta leyfilega hæð hans 6 m fyrir ofan jörðu.

Yfirborð bygginga: Lóðin Vinlandsleið nr. 1 er áberandi á horni sem afmarkast af Vesturlandsvegi og Reynisvatnsvegi. Hér er aðaláðkoma að Grafarholtsverfinu.

Yfirborð bygginga skal vera úr náttúrulegum efnum, svo sem timbri (t.d. setrusviði), sjónsteypu og ólituðum málmum (t.d. zink, ál, stál). Ekki skal yfirborð bygginga veraeingöngu úr einu þessara efna. Þessi krafa á einnig við um opna timburlagerinn.

Þök: Hallandi þök skulu vera klædd ólituðum málmplötum en flöt með pappa eða dúk. Þakhalli skal vera á bilinu 0°-20°.

Gróður: Mikil skógrækt er á Grafarholti og lögd hefur verið áhersla á í deiliskipulagi að styrkja þá skógrækt sem fyrir er. Deiliskipulagið gerir ráð fyrir gróðurbelti á svæðinum milli Vesturlandsvegur og lóðar og einnig milli Reynisvatnsvegur og lóðar. Umhverfis bílastæði skal rækta trjá- og runnabelti og jafnframt meðfram lóðarmörkum þar sem við verður komið. Mikilvægt er einnig að skipta bílastæðasvæði upp með trjá- og runnabeltum.

Skýrmyndir þar sem hér eru sýndar er ætlað að sýna hæðir bygginga og legu þeirra í landi en ekki að sýna útlit þeirra né yfirborðsfrágang.

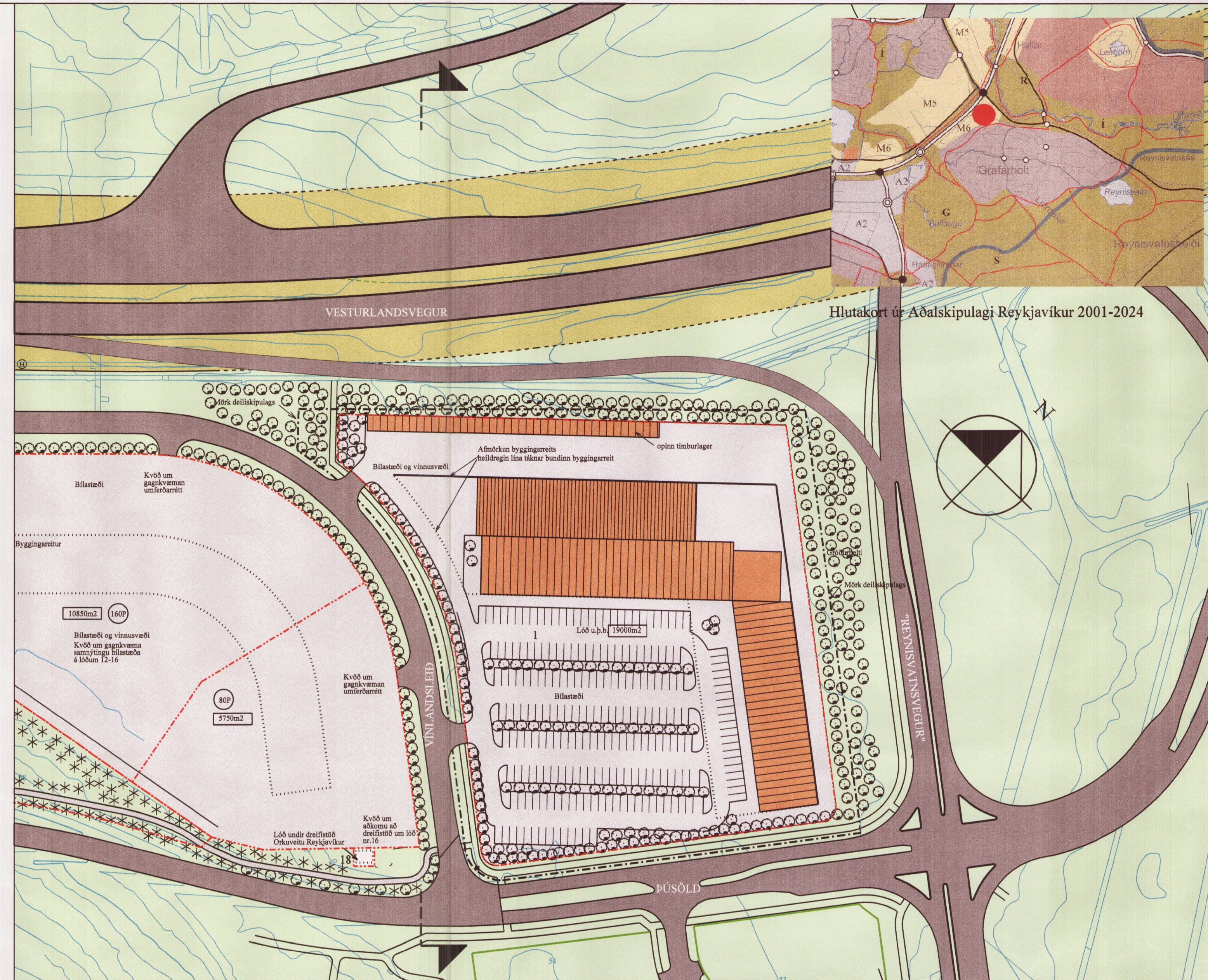

Tillaga að breyttu skipulagi reits nr. 3 - Skýringarmynd

- skýringar:
- Mörk deiliskipulags
- Helgunarsvæði stofnbrauta
- Götur
- Stígar
- Hitaveitulagnir
- Lóðir
- Byggingareitur heildregin lína tákna bundinn byggingareit
- Byggingareitur fyrir opinn lager
- Núverandi hús sem standa
- Gróðurbelti með barrtrjám
- Gróðurbelti með lauftrjám

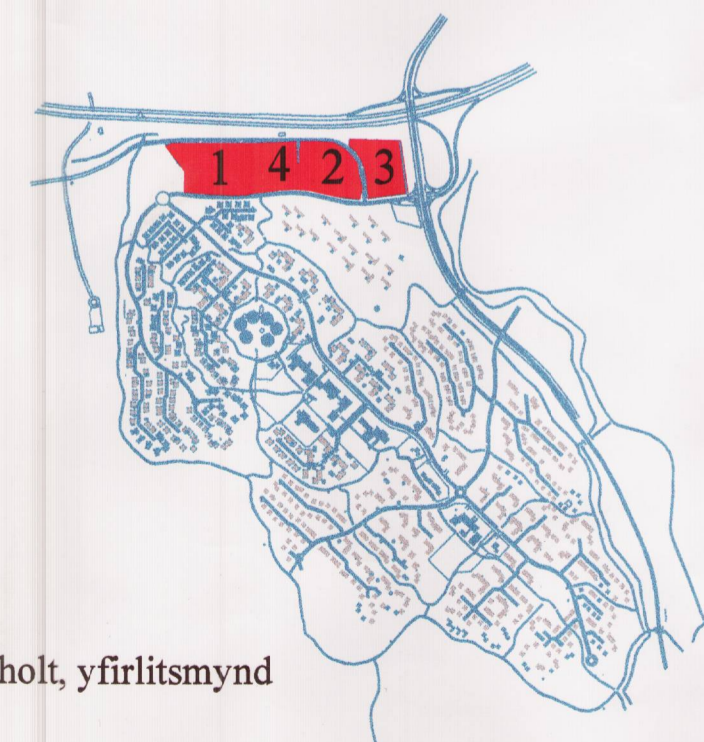

Grafarholt, yfirlitsmynd

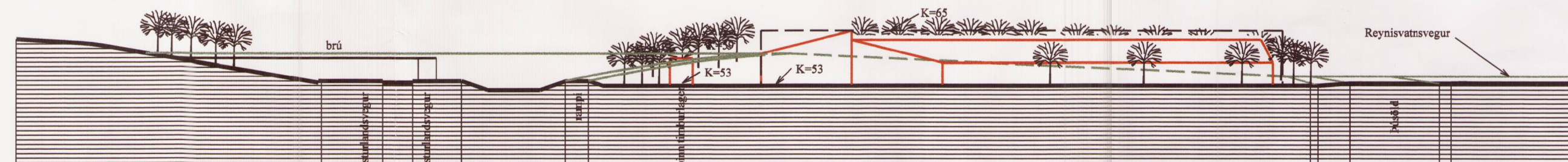

Sneiðmynd gegnum svæðið horft frá Vinlandsleið

Reykjavík 8. júlí 2003

arkitektur.is
Hverfisgata 26, 101 Reykjavík sími 562 5020
Kaupvangsstræti 23, 600 Akureyri sími 462 6727