

Núverandi skipulag samþykkt í borgarráði 24.08.99

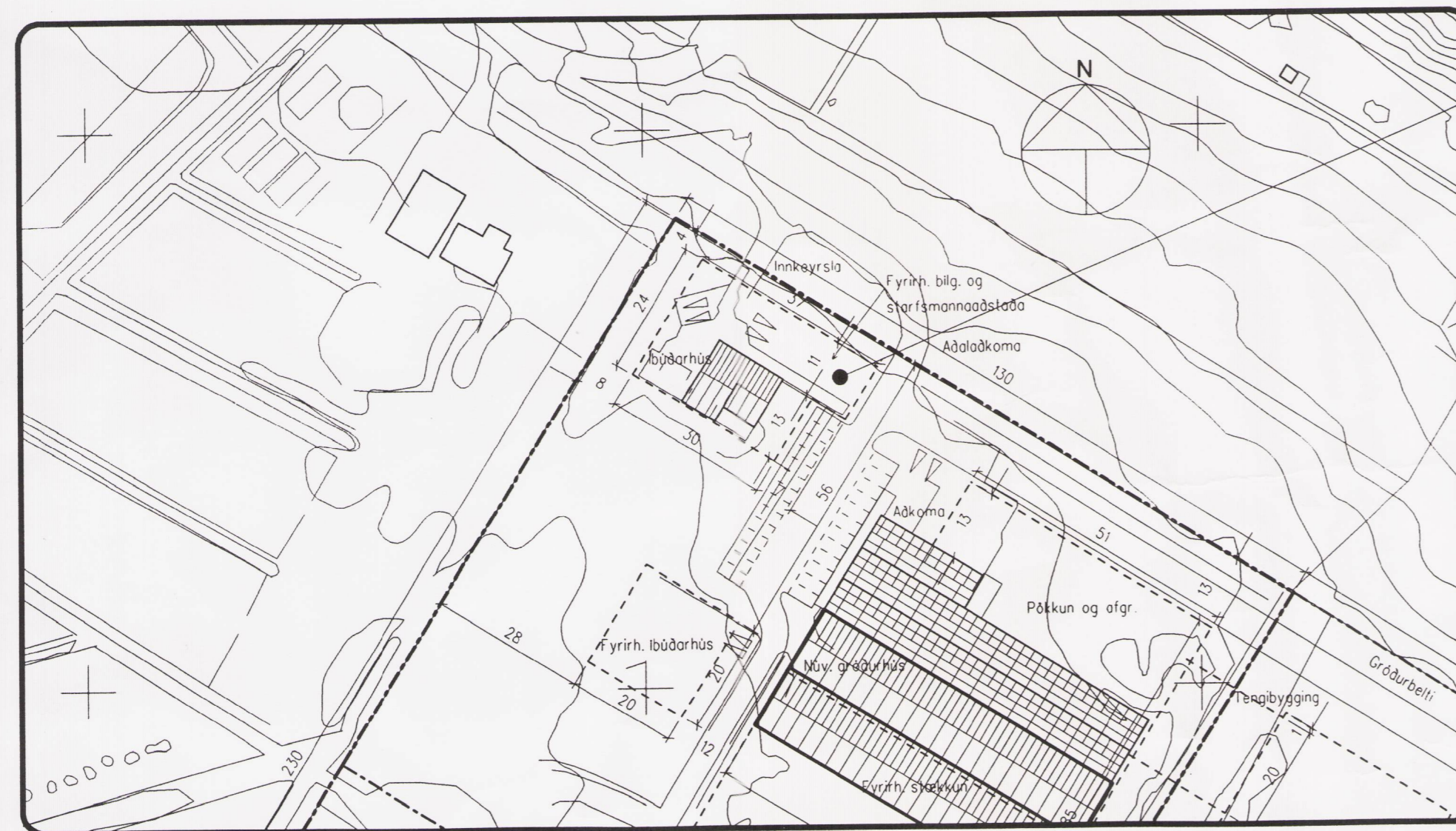

Tillaga að breytingu - mkv. 1:1000

Gildandi skilmálar:

Byggingarskilmálar:
 Á landinu er gert ráð fyrir gróðurhúsum til viðbótar þeim húsum sem fyrir eru og skulu þau hafa sömu mænisstefnu. Vegghæð á hlíð skal vera <3,6m, mænishæð <6,5m og þakhalli um 25°. Austan núverandi húsa er gert ráð fyrir gróðurskóla með mænisstefnu þvert á núverandi hús, vegghæð á hlíð <3,8m, mænishæð <7,0m og þakhalla um 10°. Tengbygging milli meginbygginga getur verið allt að 18m breið með vegghæð <3,6m. Ennfremur er gert ráð fyrir einnar hæðar einbýlishúsi til viðbótar því sem fyrir er. Byggingarlinur sýna hámarksstærð byggingarreits en húslinur ekki bundnar við þær. Heildarstærð lóðar eftir stækkun er 41.100m², en flatarmál byggingarreita alls 10.345m²

Lóðaskilmálar
 Ekki er heimilt að afmarka svæðið sem lóðarstækkunin nær til með gróingum.

Breyting á skipulagi:

Eftir að núgildandi skipulag var gert hefur komið í ljós að nauðsynlegt er koma upp aðstöðu þar sem hægt er vista starfsfólk um skamman tíma, einkum að sumarlagi. Hentugt þykir að hafa slíkar vistarverur sambyggðar bilageymslu á lóð íbúðarhúss. Því er sú breyting gerð á samþykktu deiliskipulagi, að byggingarreitur núverandi íbúðarhúss er stækkaður þannig að innan hans geti rúmost tvöföld bilgeymsla ósamt starfsmannaástöðu undir einu þaki.

Breyting á skilmálum:
 Flatarmál byggingarreita stækkar úr 10.345m² í 10.482m². Að öðru leyti gilda sömu skilmálar.

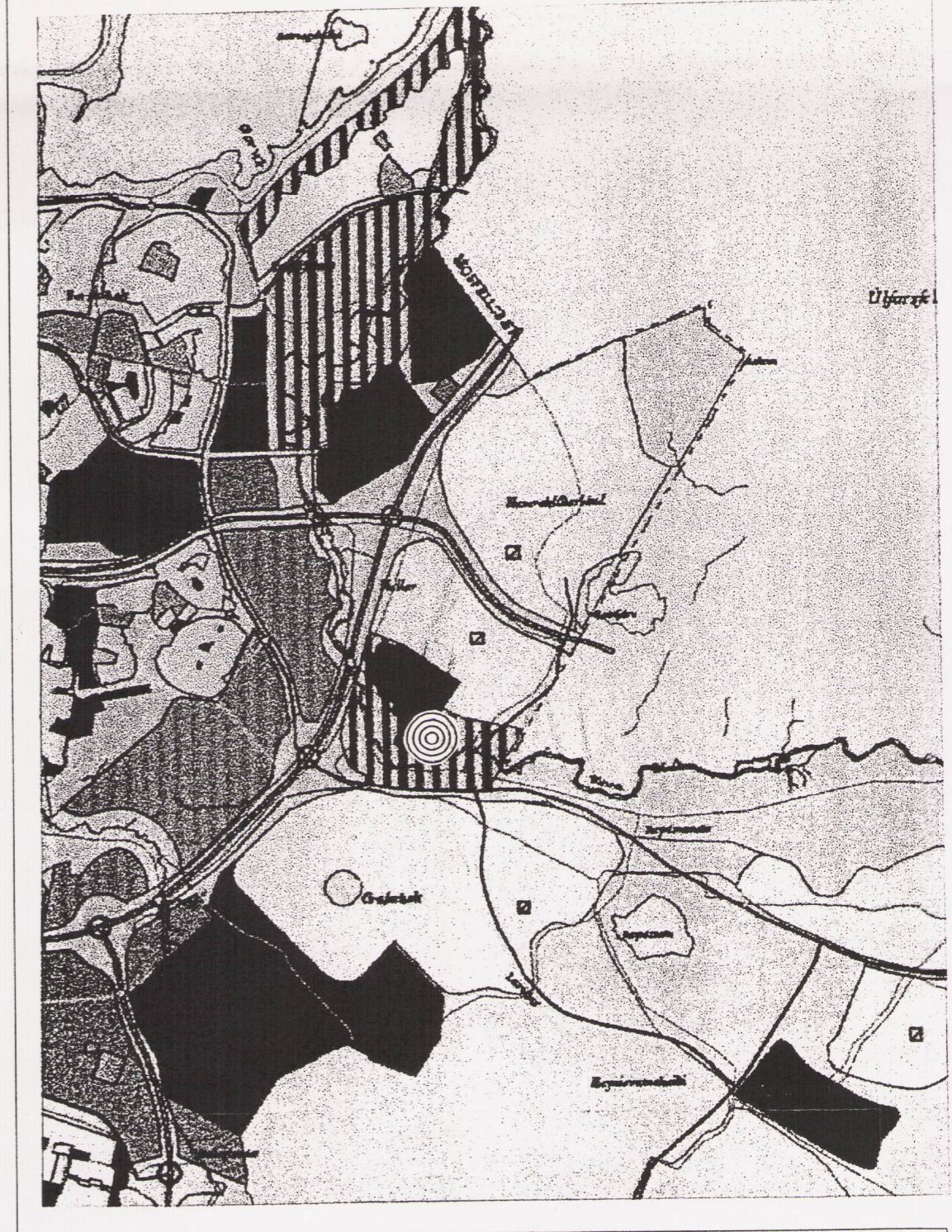

Aðalskipulag Reykjavíkur 1996-2016 Svæði sem skipulagið nær til

Deiliskipulagsbreyting þessi, sem fengið hefur meðferð skv. 25. gr. Skipulags- og byggingarlaga nr. 73/1997, var samþykkt í borgarráði 15/8 2000

Handwritten signature

Auglýst í B-deild Stjórnartíðinda _____ 2000

HELGI HAFLIDASON, ARKITEKT FAI

LAUGAVEGI 13, 101 REYKJAVÍK, sími og fax: 552 2149
 kt. 020341-2979, netfang: helgiha@simnet.is

VERK GRÓÐRARSTÓÐIN LAMBHAGI VÍÐ VESTURLANDSVEG 9911

HEIT Breyting á deiliskipulagi 0.01c

SKAÐA 1:1000 17. júlí '00