

Mörk skípulagsvæðis

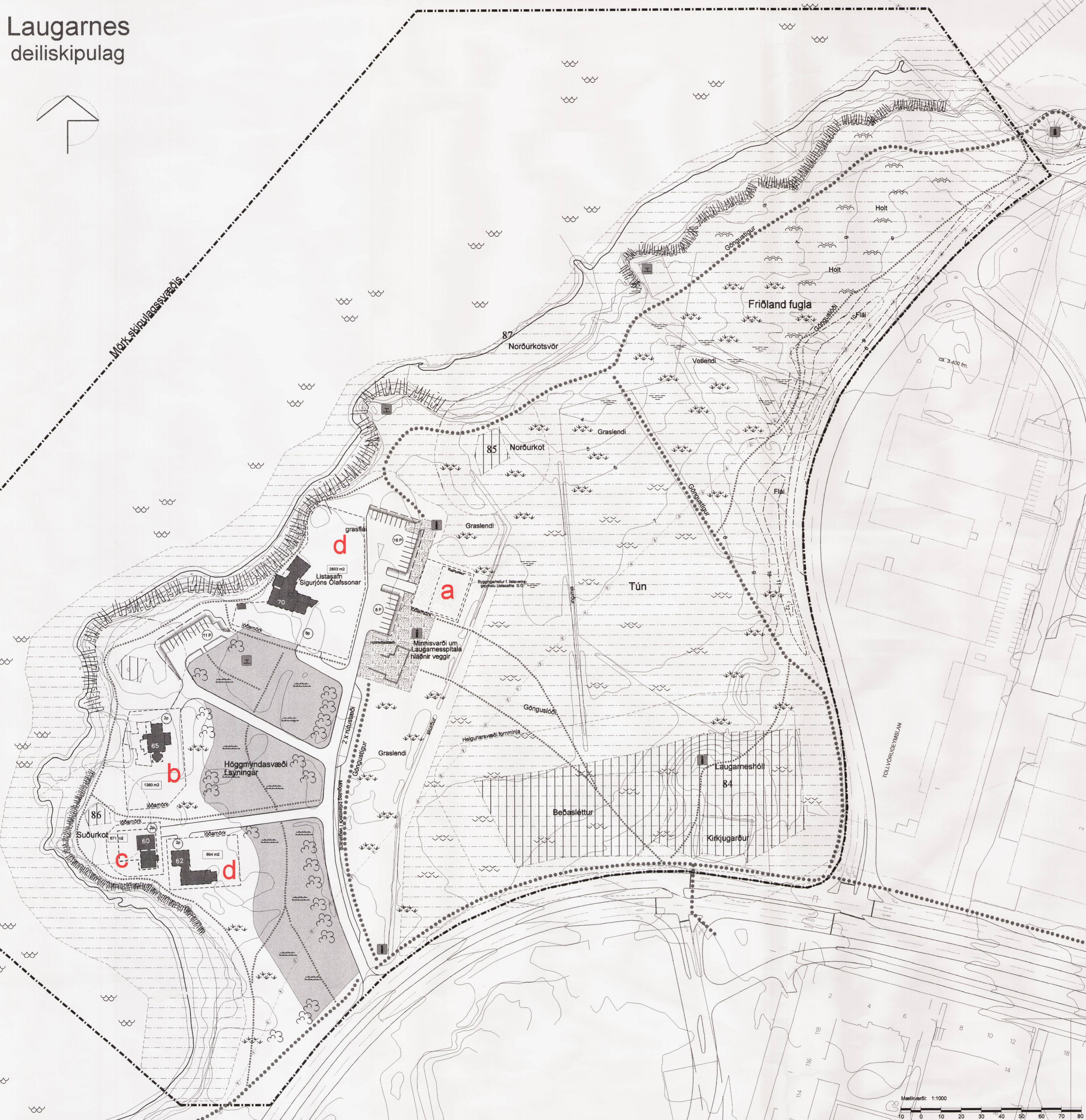
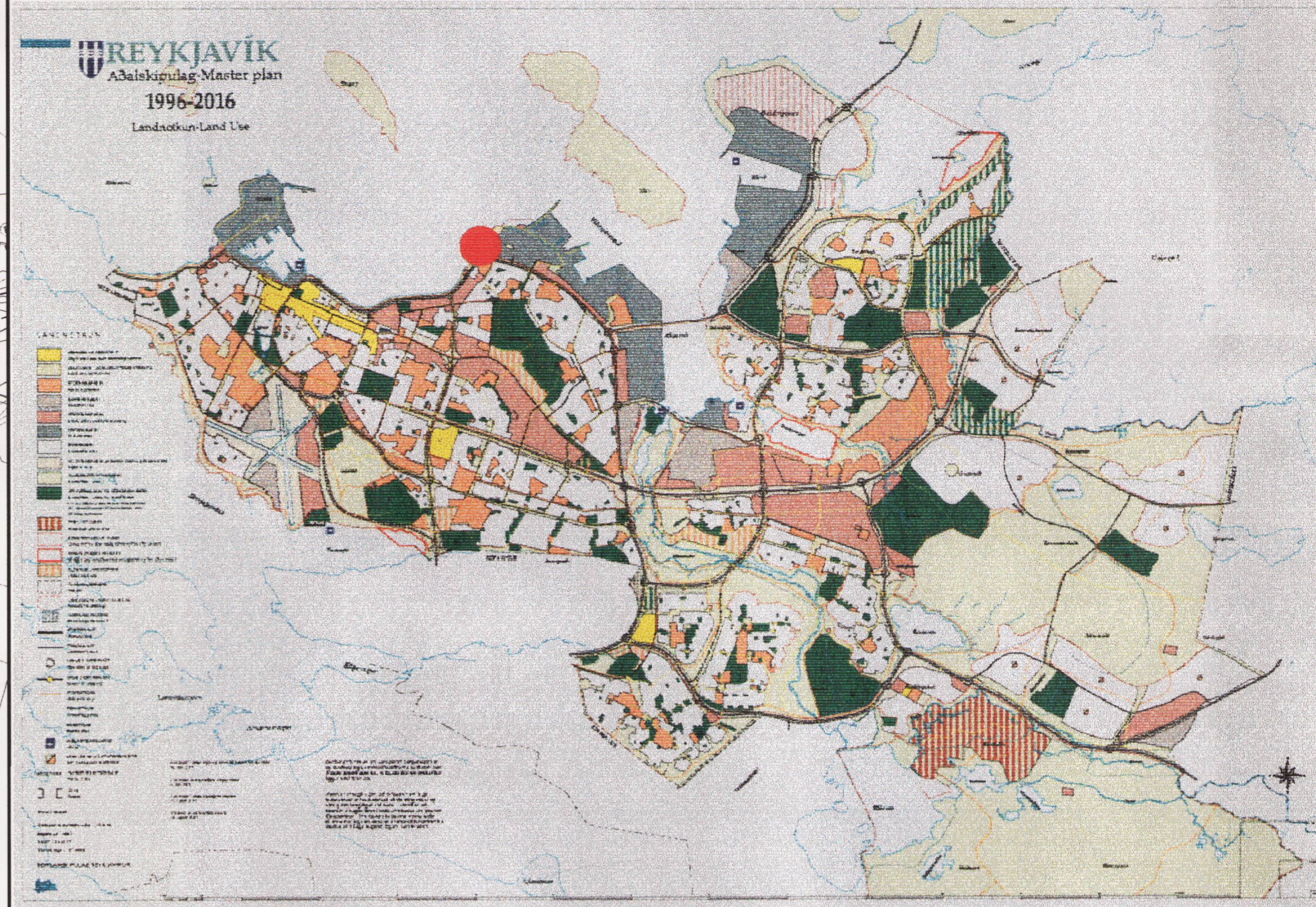

Lóðaskilmálar

1. Ekki er leyfilegt að afmarka lóðir svo sem með girðingum, jarðvegsmörnum, língurdi né loka göngulöðum með strandlínunni.
2. Haft skal samröð við Borgarskipulag og Árbæjarsafn varðandi skilubúg og frágang lóða, til húsa og framfaravæðis á lóð og leggja fyrir umhverfis- og heilbrigðisnefnd til umsagnar.

Byggingarskilmálar

a Á byggingareit fyrir listaverkefnum Listasafns Sigurjóns Ólafssonar er gert ráð fyrir byggingu á einni hæð. Gólfmótur skal vera 1.5 metra fyrir neðan núverandi landhæð (7 m y.s.) og mænishæð ekki hærra en 5 metrum fyrir ofan gólfót. Hámarks gólfstærð byggingar skal ekki vera meira en 200 m². Þakshæð er frjáls. Veggshæð austurhlíðar skal ekki vera hærra en 3 metrar frá gólfót byggingar. Byggingin skal falla að umhverfinu eins og kostur er.

b 1. Á byggingareit fyrir Laugamestanga 65 er ekki gert ráð fyrir öðrum byggingum eða stækun á núverandi byggingu annari en þeirri að heimilt er að reisa byggingu eða annars háttar byggingu á lóðinni. Hámarks gólfstærð byggingar skal vera 4 einni hæð og þakshæð ekki hærra en 3 metrum ofan við núverandi byggingu.
2. Á byggingareit fyrir byggingu er heimilt að hafa opna timburvernd en ekki aðrar byggingar.

c Á byggingareit fyrir Laugamestanga nr. 60 er gert ráð fyrir að núverandi húsi standi en reisa má viðbyggingu á einni hæð samstítt bifreiðageymslu og vernd. Heilbrigðisbyggingarnar má vera allt að 230 m². Nýringarhlutfall á lóð er: N.O.3. Stærð byggingareits er 334 m². Í húsinu verði ein þvö. Viðbygging samstítt bifreiðageymslu skal reist innan byggingareits þótt uppdráttur. Að austanverðu er gert ráð fyrir tveimur bílastæðum. Gólfkóði aðalhæðar verði sá sami og á núverandi húsi. Veggshæð með þoti verði ekki hærra en 322cm. Þakform á viðbyggingu skal vera mænispak án valma og stefna mænispak skal vera sú sama og á eldra húsi sem eftir standur. Þakhalli viðbyggingar og bifreiðageymslu verði samræmdur núverandi húsi og verði 30-35 gráður. Hæsti punktur þaka verði ekki hærra en 584cm yfir gólfkóta aðalgóts. Þakantast skulu vera sem fyrirtakastær og ekki skaga meira út en 45cm til fyrir útsög byggingar. Kvætur verði samstítt og á húsi nr. 65 við Laugamestanga, til að einfalda ástýnd svæðisins. Eftirhætt skal vera í samræmi við önnur húsa á svæðinu. Við val á litum skal velja jarðliti og leða hvít. Við hönnu húsa, skal taka tillit til neriðgjandi húsa og byggingin skal fara vel í umhverfinu.

d Á byggingareit Listasafns Sigurjóns Ólafssonar og Laugamestanga nr. 62 er ekki gert ráð fyrir öðrum byggingum eða stækun á núverandi byggingum.

Skýringar

- Mörk skípulagsvæðis
- Gangstígur 3 m
- Göngulóð
- Fílár
- Hirt graslendi
- Óslegið graslendi
- Hverfisvænðað svæði
- Fommlínar + 20m heigunarsvæði
- Byggingar sem verða þarlagðar
- Nýjar hæðarlínur
- Frávelta í jörð
- Hítavelta í jörð
- Rafmagnsvelta í jörð
- Sími í jörð
- Vatnsveita í jörð
- Holt / mói
- Vottendi
- Runngröður
- Tún
- Sjór
- Klettabelti
- Útsýniskifa
- Upplýsingar og fræðuskilti
- Áningarstaður m. borð og bekk
- Byggingareitur

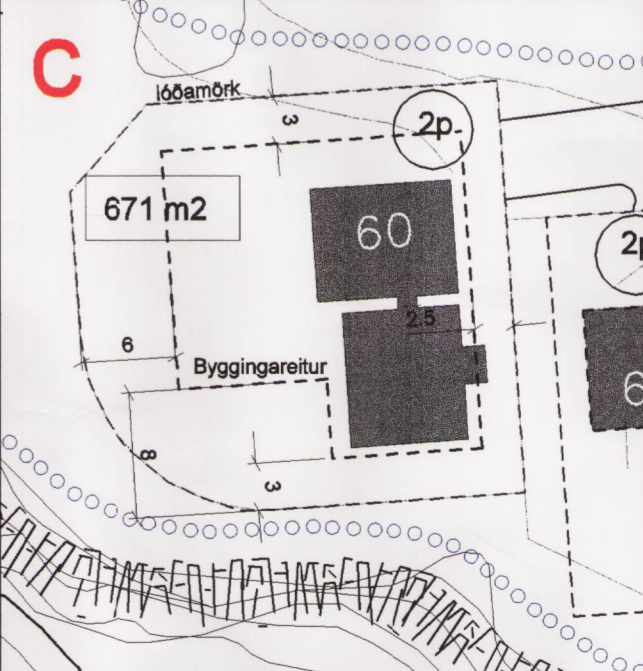
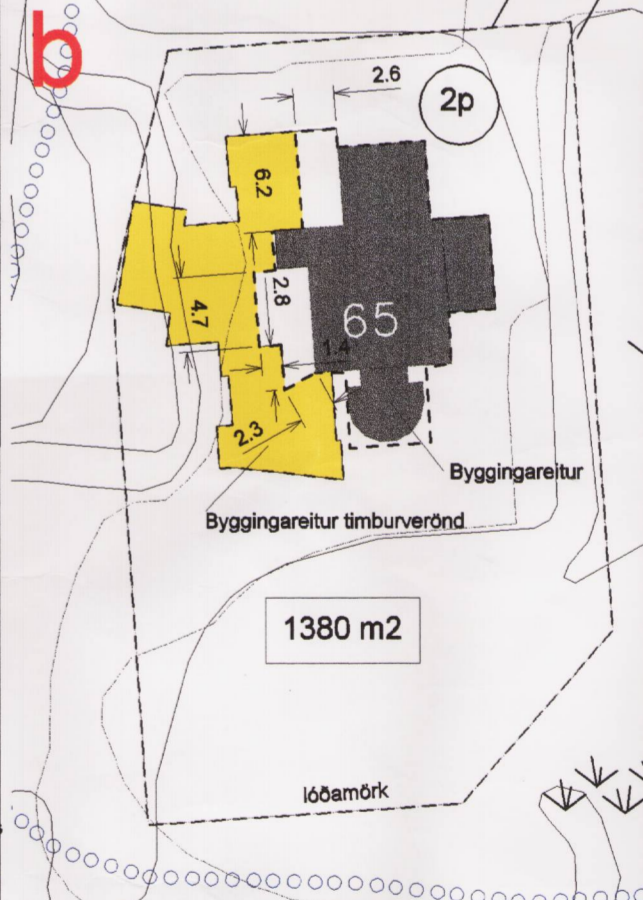
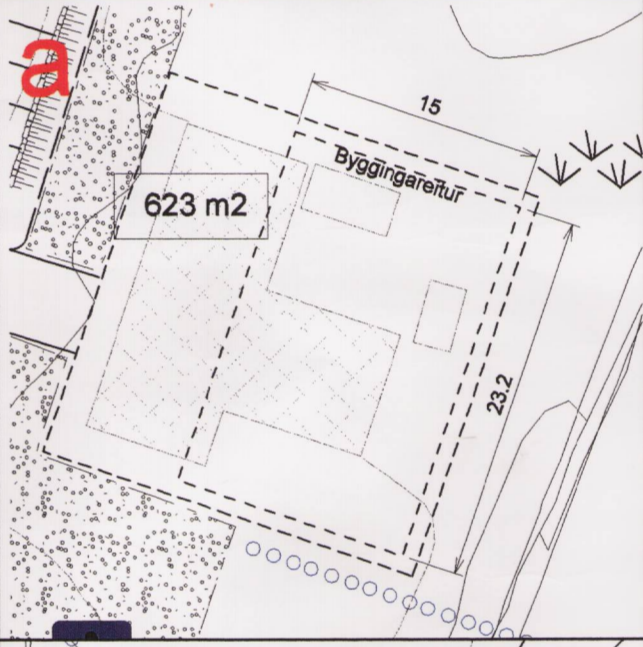

Deiliskipulag þetta sem auglýst hefur verið samkvæmt 25. gr. Skipulags- og byggingarlaga nr. 73/1997 var samþykkt af borgarráði Reykjavíkur þann 12. SEPTEMBER 1999

Sigurjón Ólafsson

Skipulag: Björn Axelsson landslagsarkitekt FÍLA
Byggingarskilmálar: Ragnhildur Ingólfssdóttir, Helga Bragadóttir
Dags: 05.07.1999 br. 15.12.1999 br. 22.05.2000, br. 24.08.2000
BORGARSKIPULAG REYKJAVÍKUR
Borgartúni 3, 105 Reykjavík s. 632340 fax 623219