

Gildandi deiliskipulag Mkv. 1:10000

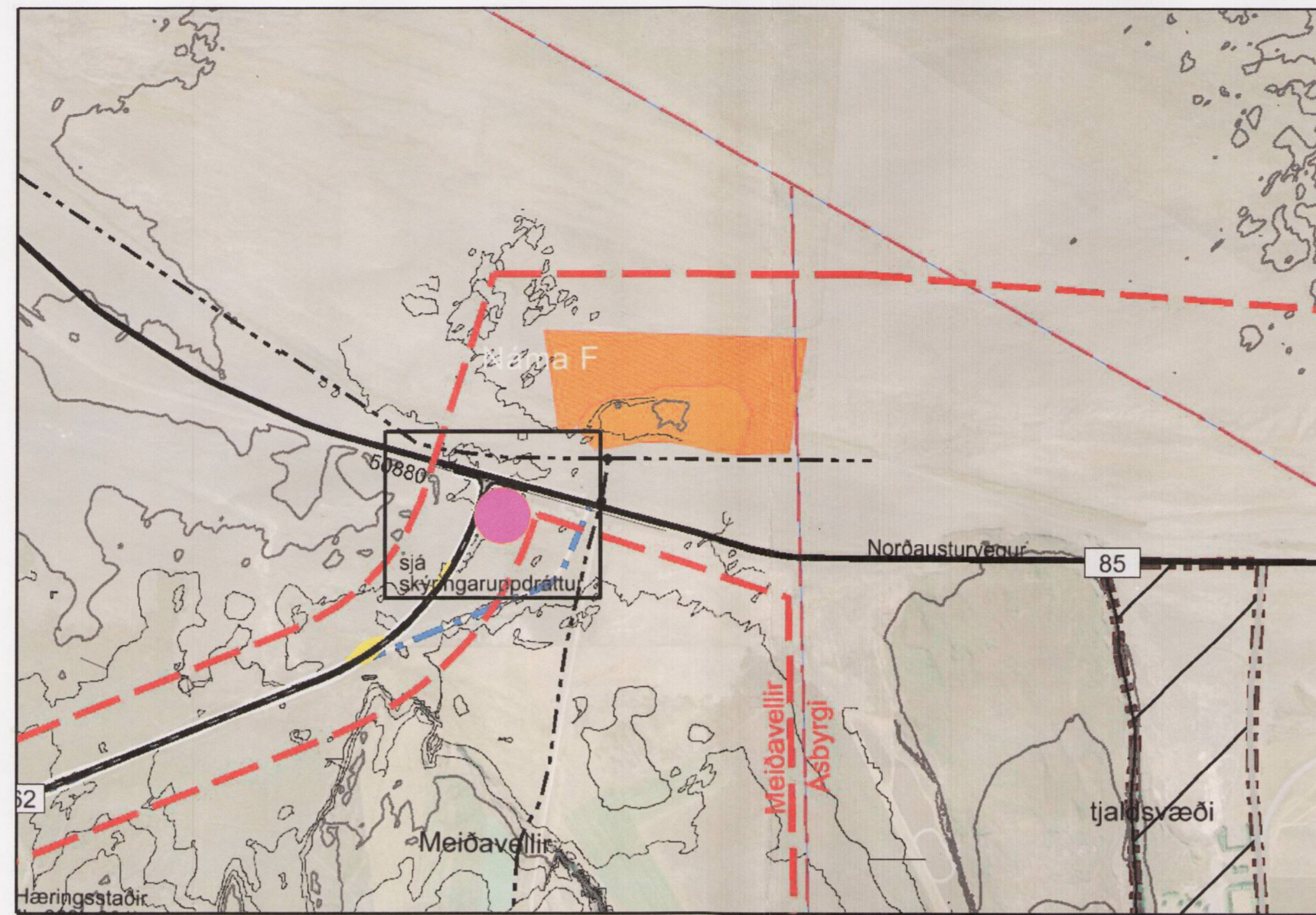

Gildandi deiliskipulag Mkv. 1:10000

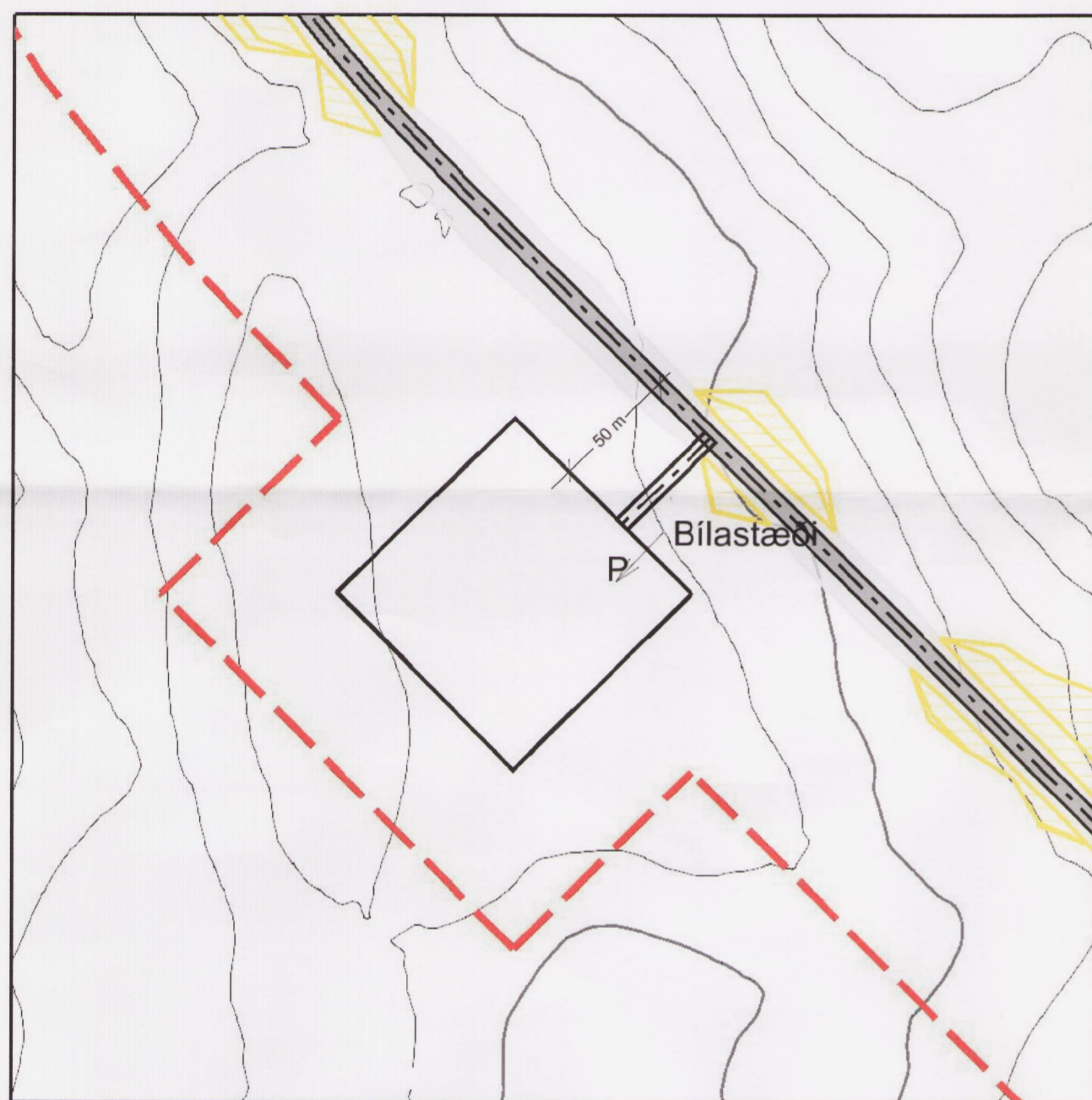

Staðsetning vinnubúða Mkv. 1:2500

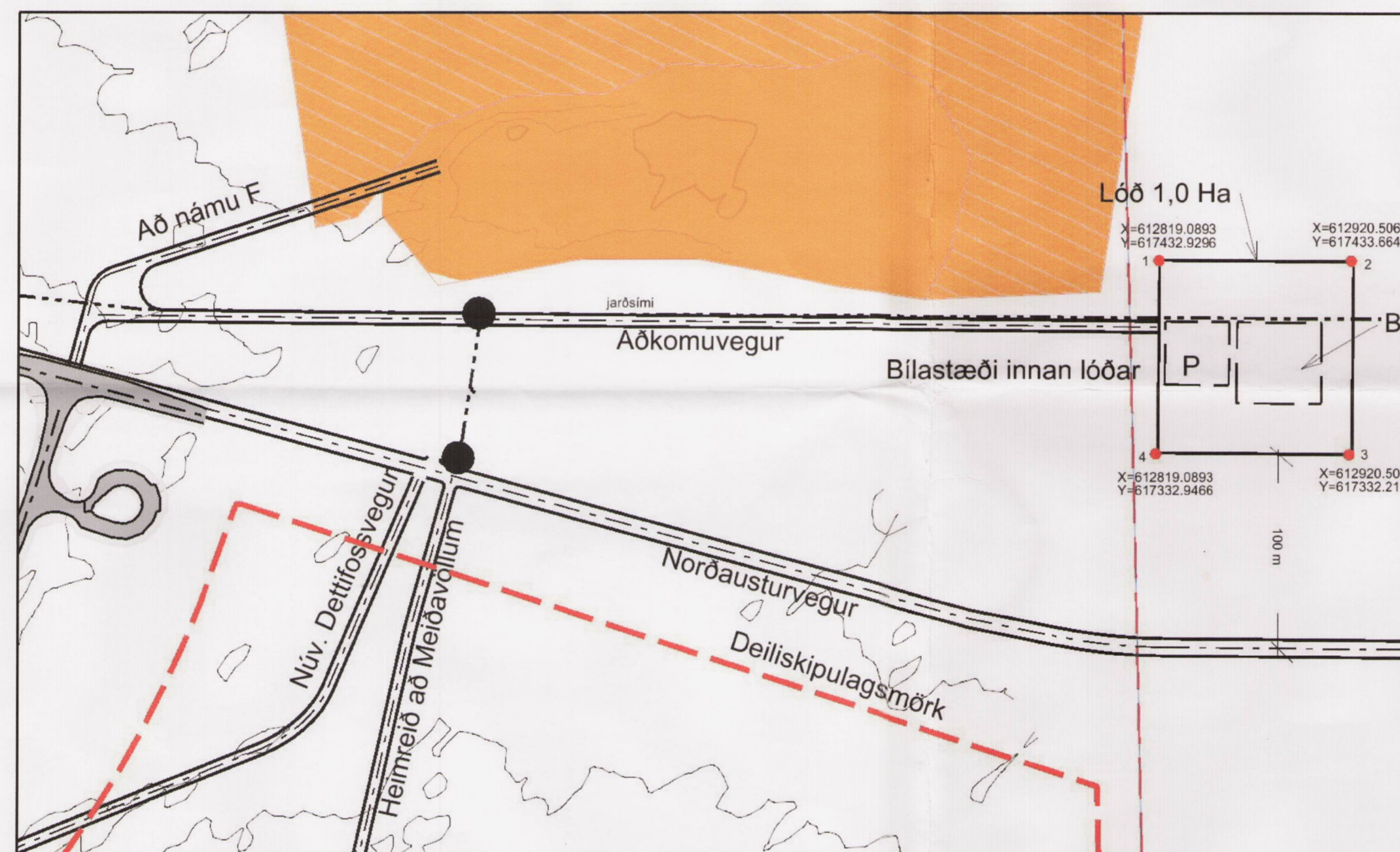

Staðsetning vinnubúða Mkv. 1:2500

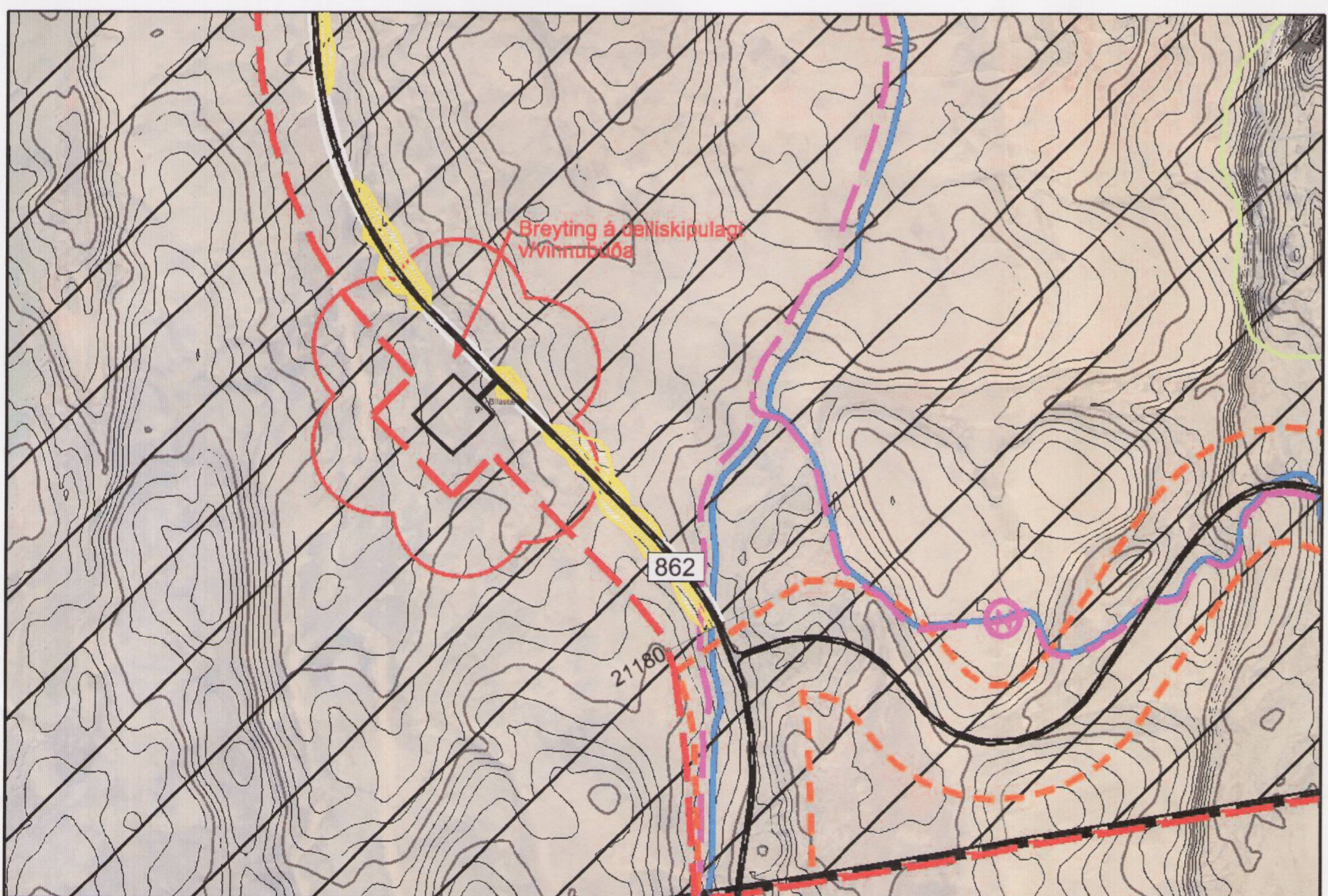

Deiliskipulag m. breytingu mkv. 1:10000

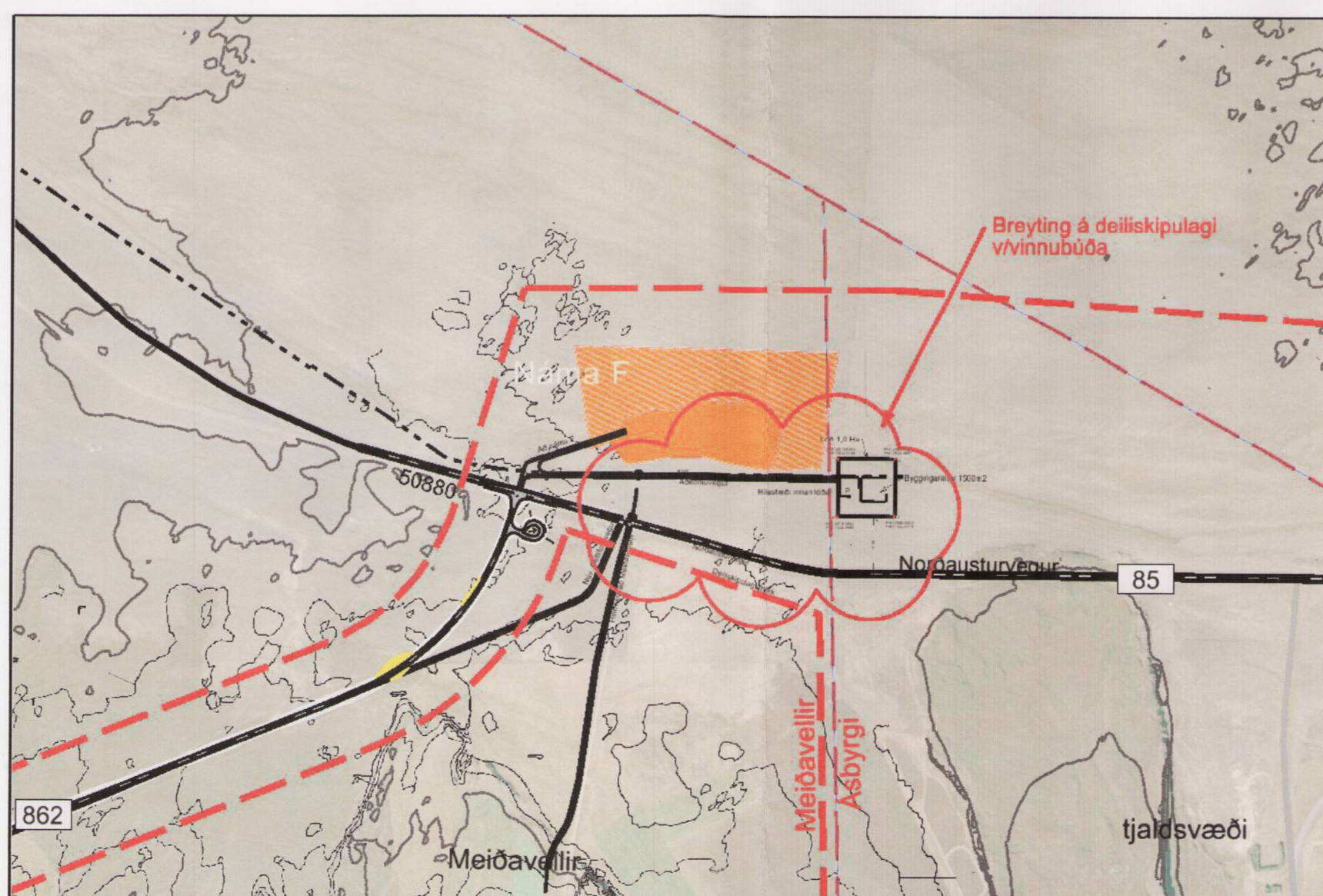

Deiliskipulag með breytingu mkv. 1:10000

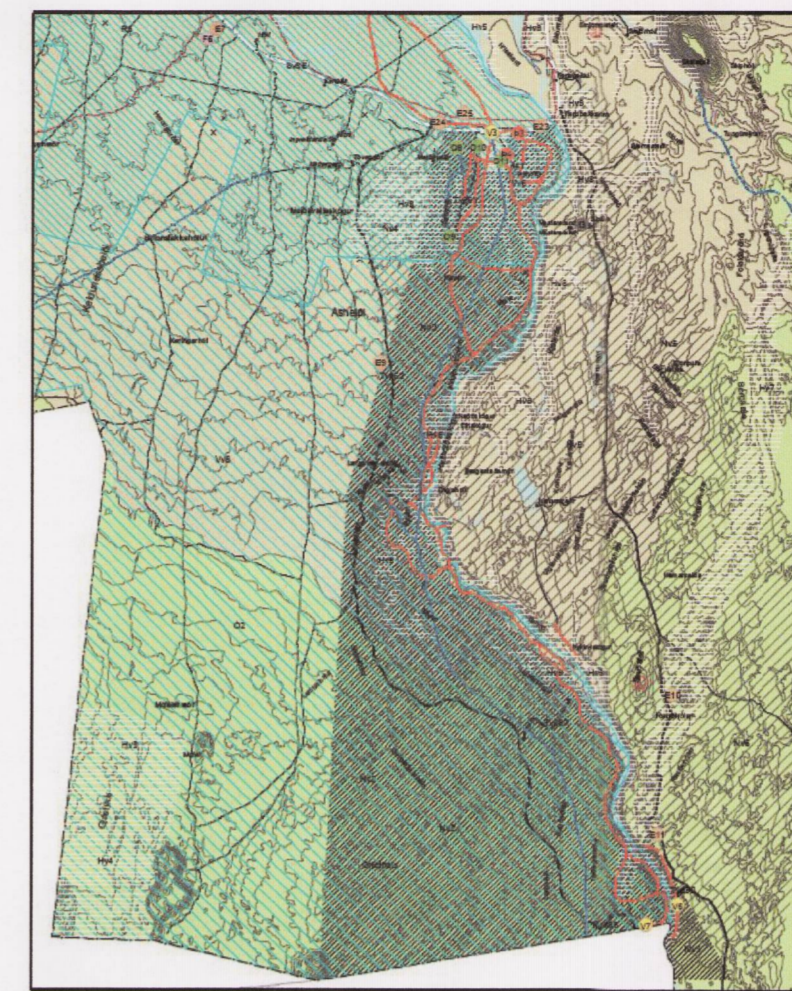

Aðalskipulag Norðurlands 2010-2030

GREINARGERÐ

TÍMABUNDIN SKIPULAGSÁKVÆÐI

1. Breyting á deiliskipulagi Dettifossvegarsvæði 1. Breytingin nær til tveggja stæða innan marka samþ. deiliskipulags fyrir Dettifossveg sem var samþykkt hjá sveitarstjórn Norðurlands 26. mars 2013 og staðfesting birtist í B deild Stjórnartíðinda 4. júní 2013. Mörk deiliskipulagssvæðisins breytast aðeins lítilsháttar á svæði 1, skammt frá enda núverandi 1. áfanga Dettifossvegarsvæði.

Samkvæmt skipulagslögum nr. 123/2010 og samkvæmt skipulagsreglugerð nr. 90/2013 segir að fjallað skuli um tímabundnar byggingafrákvæmdir í deiliskipulagi. Við gerð deiliskipulags Dettifossvegarsvæði fyrir á árinu yfirsást að gera það.

Samkvæmt skipulagsreglugerð nr. 90/2013 gr. 5.3.2.10. segir um Starfsmannabúðir: „Þegar starfsemi kallar á tímabundna staðsetningu starfsmannabúða skv. skilgreiningu reglugerðar um höllustuhætti svo sem vegna framkvæmda við orku- og samgöngumannvirki eða á efnistöku- og orkunarsvæðum, skal í deiliskipulagi svæðisins gera grein fyrir stærð og umfangi búðanna, veitukerfum, bilastæðum, lengingu við þjóðveg, tímamörkum og frágangi svæðisins eftir að búðirnar hafa verið fjarlægðar o.þ. eftir atvikum. Staðsetja skal starfsmannabúðir með eins nákvæmum hætti og unnt er í skipulagi.“

Viðað er til samþ. deiliskipulags varðandi lýsingu á vegnafrákvæmdinni, og umhverfismati áætlunar svo og önnur formsáttíð. Þessi tímabundna mannvirki munu standa meðan á framkvæmdum við vegagerð stendur. Að þeim loknum verða mannvirki fjarlægð og jarðrask lagfærð sjá líó 7 í þessari greinargerð.

2. Vinnubúðir Greinargerð þessi og lýsing starfsemi tekur til tveggja svæða þar sem fyrirhugað er að reisa vinnubúðir til bráðabirgða á meðan framkvæmdum við lagningu Dettifossvegarsvæði stendur. Vinnubúðirnar munu rísa á svæði 1 og á svæði 4 sbr. samþ. deiliskipulag.

Lóð fyrir vinnubúðir á svæði 4 (norður) er 1,0 ha. Staðsetning er norðan við Norðausturveg, skammt austan við efnisnámu sem verður nýtt við framkvæmdina. Lóð á svæði 1 (suður) er um 0,5 ha. Staðurinn er við suðurenda framkvæmdasvæðisins, ca 400 m frá enda 1. áfanga Dettifossvegarsvæði sem er fullbúinn.

Þar verða reistar bráðabirgðabyggingar, lager, aðkomu og bilastæði, sem og önnur nauðsynlega aðstaða. Verktaki þarf að sækja um leyfi til Heilbrigðiseftirlits Norðurlands eystra til að reisa og reka vinnubúðir.

Bæði svæðin eru innan marka sveitarfélagsins Norðurlands og svæðið við Dettifoss er einnig innan Vatnajökulsþjóðgarðs.

3. Byggingar innan svæðis fyrir vinnubúðir. Aðkoma að vinnubúðum við Dettifoss er eftir Dettifossvegi (nr 862) sem liggur af núverandi Hringvegi (1) á Myvatnsáratnum. Aðkoma að vinnubúðum í byggð er frá Norðausturvegi (nr 85). Á hvoru svæði fyrir sig er gert ráð fyrir 25-30 bilastæðum.

4. Aðkoma og bilastæði Aðkoma að vinnubúðum við Dettifoss er eftir Dettifossvegi (nr 862) sem liggur af núverandi Hringvegi (1) á Myvatnsáratnum. Aðkoma að vinnubúðum í byggð er frá Norðausturvegi (nr 85). Á hvoru svæði fyrir sig er gert ráð fyrir 25-30 bilastæðum.

5. Lagnir og veitukerfi Ekki er aðgangur að veitum við Dettifoss hvorki rafmagn né vatni. Rafmagn verður framleitt með rafstöð. Vatn verður flutt að með tankbil og þarf að koma fyrir vatnstanki á heppilegum stað (sjálfrennsli). Norðurlandsvæði er inn á veituvæði rafmagns en ekki vatns þarf því að útvega vatn með sama hætti og við Dettifoss.

6. Frágangur Eftir að framkvæmdum við gerð Dettifossvegarsvæði lýkur verða öll bráðabirgðamannvirki fjarlægð af og úr jörðu. Gengið verður frá svæðinu í samræmi við núverandi ástand þess, tímabundnar malarýlingar vegna mannvirkja og vegslóða verða fjarlægðar og landinu skilað með frágöngu yfirborði. Í litoðsgöngnum er nánar greint frá því hvernig frágangi á vinnubúðasvæðum skuli hagað.

7. UMHVERFISMAT DEILISKIPULAGS Engar skráðar fornleifar eru innan skipulagssvæðisins en gerð hefur verið fornleifarannsókn. Gert hefur verið umhverfismat vegna framkvæmdanna. Athafnasvæði er að hluta til innan fjarsvæðis vatnsverndar Keilduvæðis.

Frámælingin er háð leyfi Heilbrigðiseftirlits Norðurlands eystra. Verktaki þarf að gera sérstaka öryggis og heilbrigðisáætlun fyrir framkvæmdina. Ekki er gert ráð fyrir að framkvæmdir við vinnubúðir séu líklegar til að hafa veruleg áhrif á umhverfið.

Áhrifin felast helst í sýnileika mannvirkja á framkvæmdartíma Dettifossvegarsvæði.

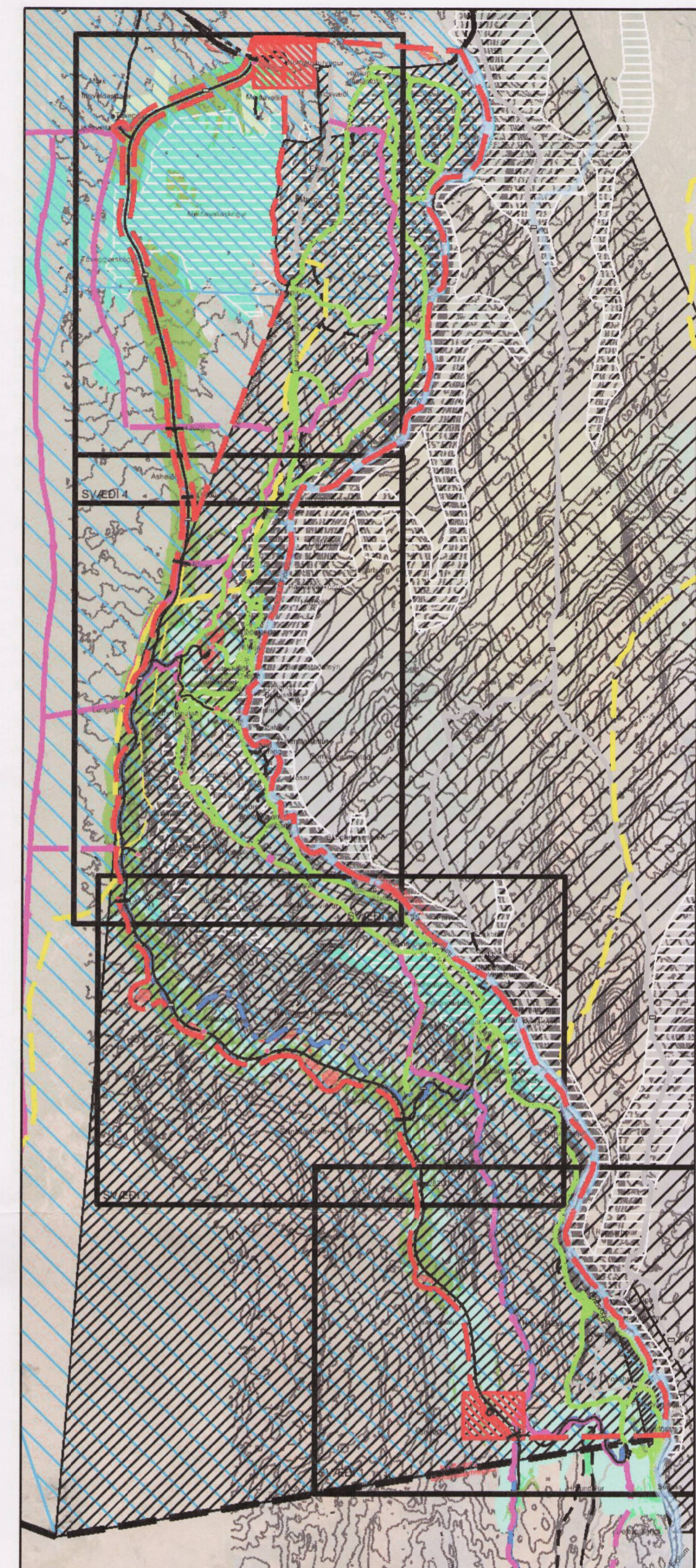

Yfirlitsmynd Mkv. 1:80.00

SKÝRING

Breyting á deiliskipulagi

Deiliskipulagsbreyting þessi sem fengið hefur meðferðisráðgjafi viðskvæði 1, mgr. 43. gr. skipulagslaga nr. 123/2010 var samþykkt

í skipulags- og bygg.m. þann 12/2 20 14

og í þingskýringu þann 18/2 20 14

Tillagan var auglýst frá 23/12 20 13 með athugasemdafrest

til 6/2 20 14.

Auglýsing um gildistöku breytingarinnar var birt í B-deild

Stjórnartíðinda þann 20.

Sigur Einar Agustmann

BR.	DAGS.	BREYTING	TEKNI.
VEGAGERÐIN			
DEILD NORÐURLANDS			
HEILBRIGÐISFÉLTIÐ NORÐURLANDS EYSTRA			
Landmótun, eftirfarandi landmótunarkræfti			
Hafnarvegur 12, 8 272 5300			
200 Kópavogur, Sími: 554 5360, Netfang: landmoton@landmoton.is			
BREYTING Á DEILISKIPULAGI DETTIFOSSVEGARSVÆÐI 1 OG 4			
Deiliskipulag - breyting vinnubúða			
1:35.000	DAGS: 09.10.2013	HANNAÐ: EES	TEKNAÐ: LKO
KVARNÚM: 12.005.2005	DAGS: 09.10.2013	HANNAÐ: EES	TEKNAÐ: LKO
VERNRNÚM: DG1201 A1	TEKNI: G04	BR.	A