

Tillaga að breytingu á deiliskipulaginu "Safamýri - Álftamýri"

Greinargerð.

Í gildi er deiliskipulagið "Safamýri - Álftamýri, samþykkt í bæjarráði þann 14.11.1961 með síðari breytingum. Þann 24.02.2005 samþykkt borgarráð breytingu á deiliskipulaginu fyrir lóðirnar Álftamýri 1-5 og 7-9."

Afmörkun:

Reiturinn afmarkast að Safamýri í austur, Álftamýri í norður og vestur. Raðhúsalóðin Álftamýri 15-27 afmarkar lóðirnar í suður. Til er skipulagsuppráttur sem samþykktur var í bæjarráði þ. 14.11.1961. Þar er gert ráð fyrir raðhúsum á lóðinni.

Forsendur:

Reiturinn er skv. Aðalskipulagi Reykjavíkur 2010-2030 merktur sem B28 og skilgreindur sem búðarsvæði. Lóðirnar eru skilgreindar sem nærþjónusta/hverfisgjafi.

Breyting frá gildandi skipulagi:

- 1-5_ Engin breyting
- 7-9_ Byggt ein hæð ofan núv. tveggja hæða byggingar. Viðbygging á lóðarmörkum að nr. 1-5 verði hækkuð um 2. hæðir til jafns við aðalhlöð og framlengt að byggingarlinu norðurhlíðar á 2. og 3. hæð, horn jarðhæðar er enn opill. Gert er ráð fyrir útskagandi byggingarhlutum á efri hæðum norðurhlíðar í formi svala og skyggis. Byggingarreitir í krika milli húsluta verður fjarlægður.

Markmið:

- Að yfirbragð byggðar verði hellegt og sterkt.
- Heimilt verði að byggja eina hæð ofan á tveggja hæða byggingar á lóð nr. 7-9.
- Heimilt er að byggja tvær hæðir á viðbyggingu á lóð 7-9, sem snýr að húsi 1-5 og lengja viðbygginguna að úthöli norðurhlíðar á 2. og 3. hæð.
- Heimilt verði að heimila að tæknibúnaður s.s. loftræsting, lyftubúnaður og þakkluggar standi allt að 1,5 m. upp fyrir kóta þaks.

GILDANDI SKIPULAG 1:500

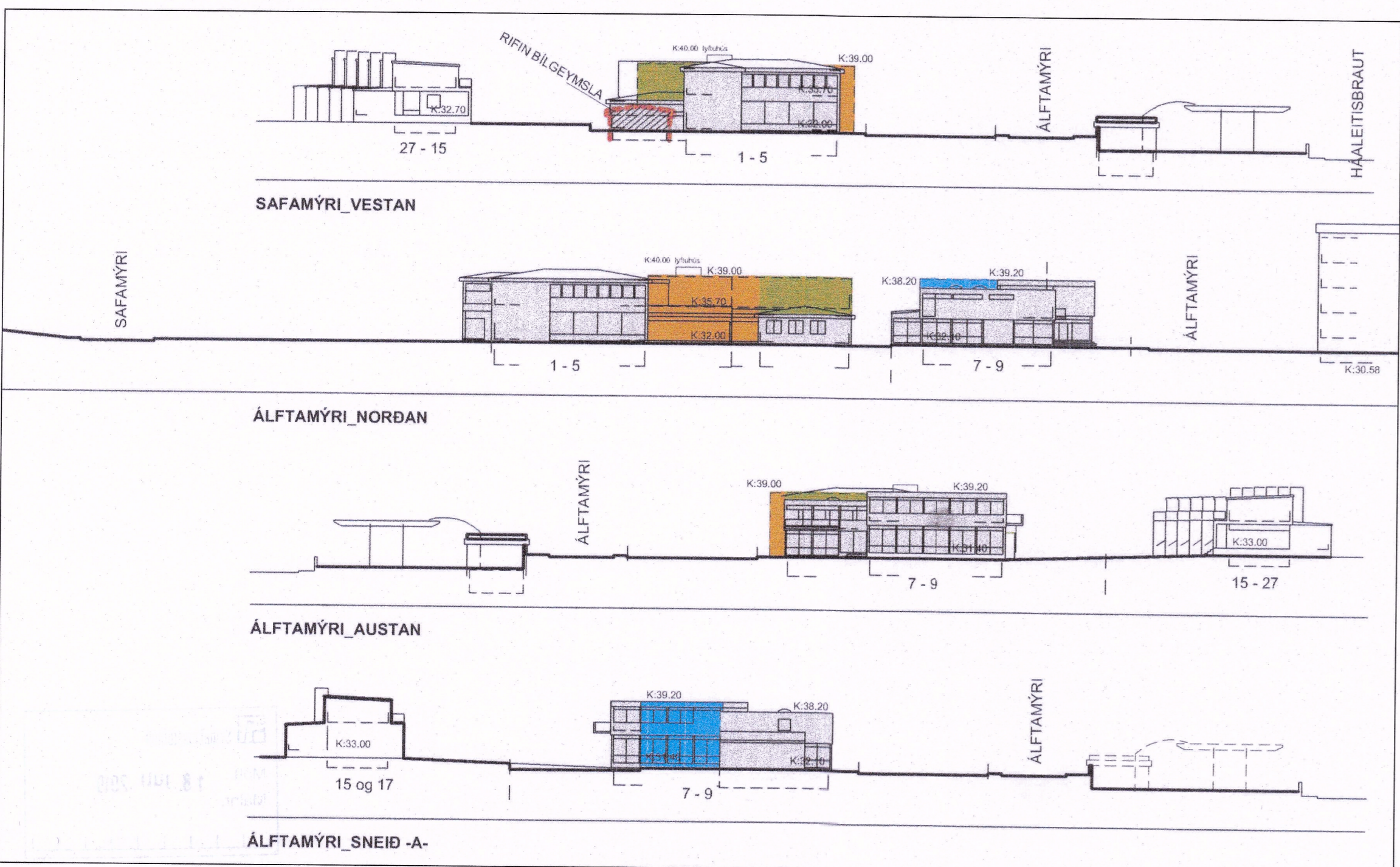
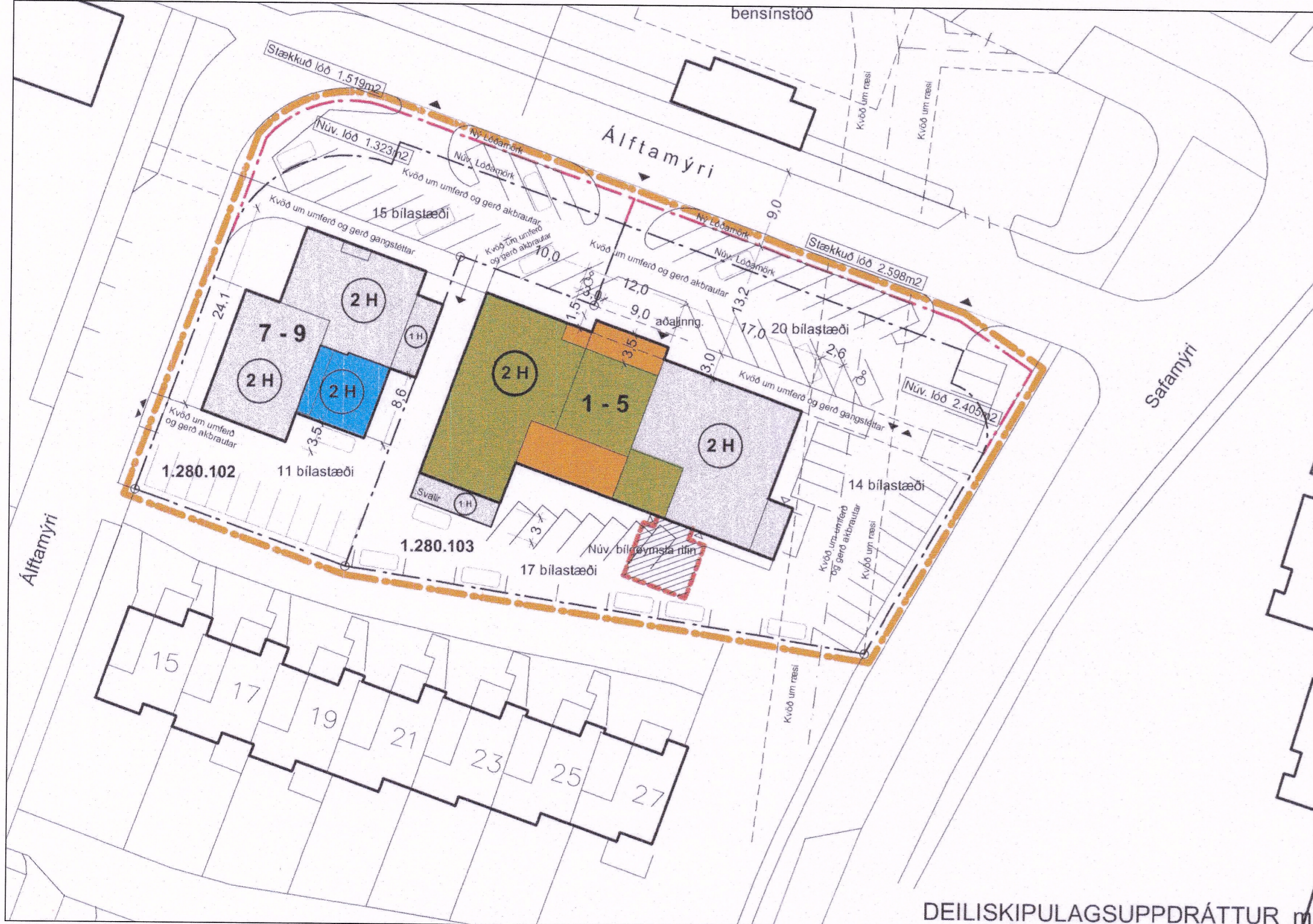

Staðgreinireitir 1.280.102 og 1.280.103

YFIRLIT

Álftamýri 7-9	GILDANDI DEILISKIPULAG	TILLAGA
Viðbótabyggingarmagn m2 (A+B)	216	732,3
Hámarksbyggingarmagn m2 (A+B)	1175,7	1692
Hámarks nýtingarhlutfall	0,8	1,1
Bilastæðakrafa (fyrir viðbótarmagn)	1/35 (allt að 7 stæði)	1/100 (allt að 8 stæði)
Heildarfjöldi bilastæða (m.v. hámarks m2)	17+7 = 24	17+8 = 25

Bilastæðakrafa fyrir allt viðbótarmagn verður 1. stæði / 100 m2.

Við fullnýtingu byggingarmagns er gert ráð fyrir 25 stæðum.

Heimilt er að greiða í bilastæðisjöld fyrir þau viðbótarmagn sem ekki komast fyrir á lóðinni.

Hjólstæðakrafa er að lágmarki 6 reiðhjólstæði á hverja 1000 m2 byggingar á lóðinni. Þá er átt við heildarbyggingarmagn en ekki aðeins viðbótarmagn.

Hámarks hæð:

- Var: K 39,20
- Verður: K 42,50
- Tækni: K 44,00

TILLAGA AÐ DEILISKIPULAGI 1:500

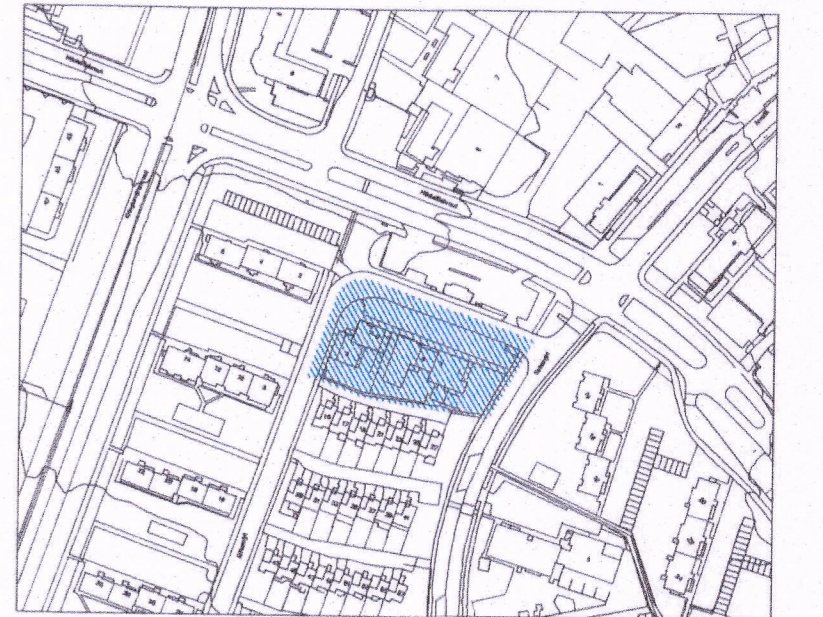
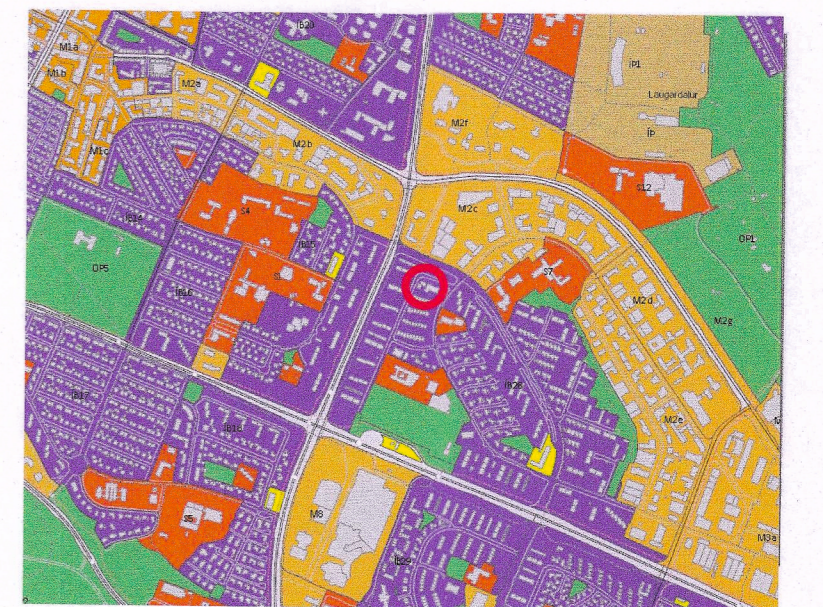
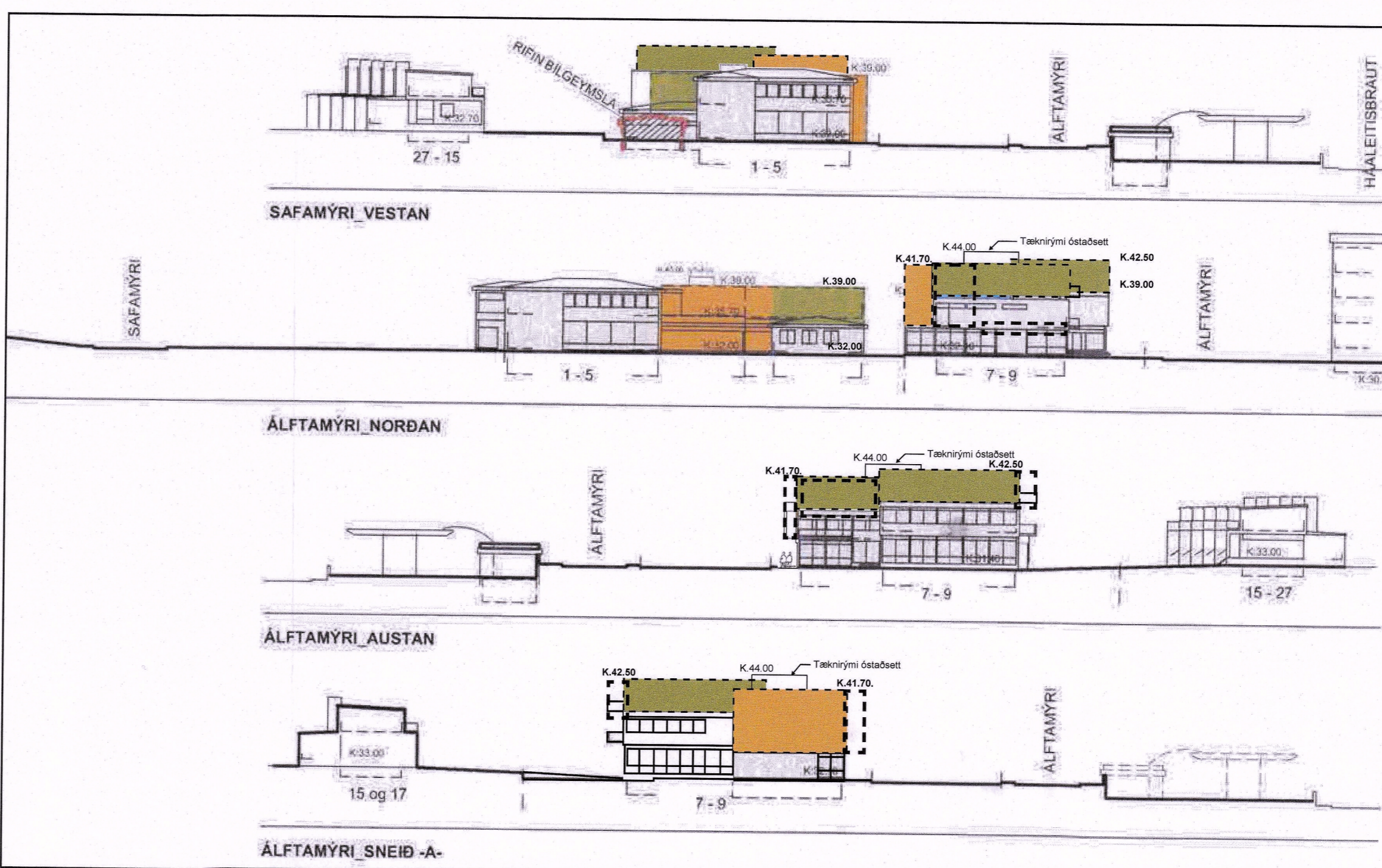
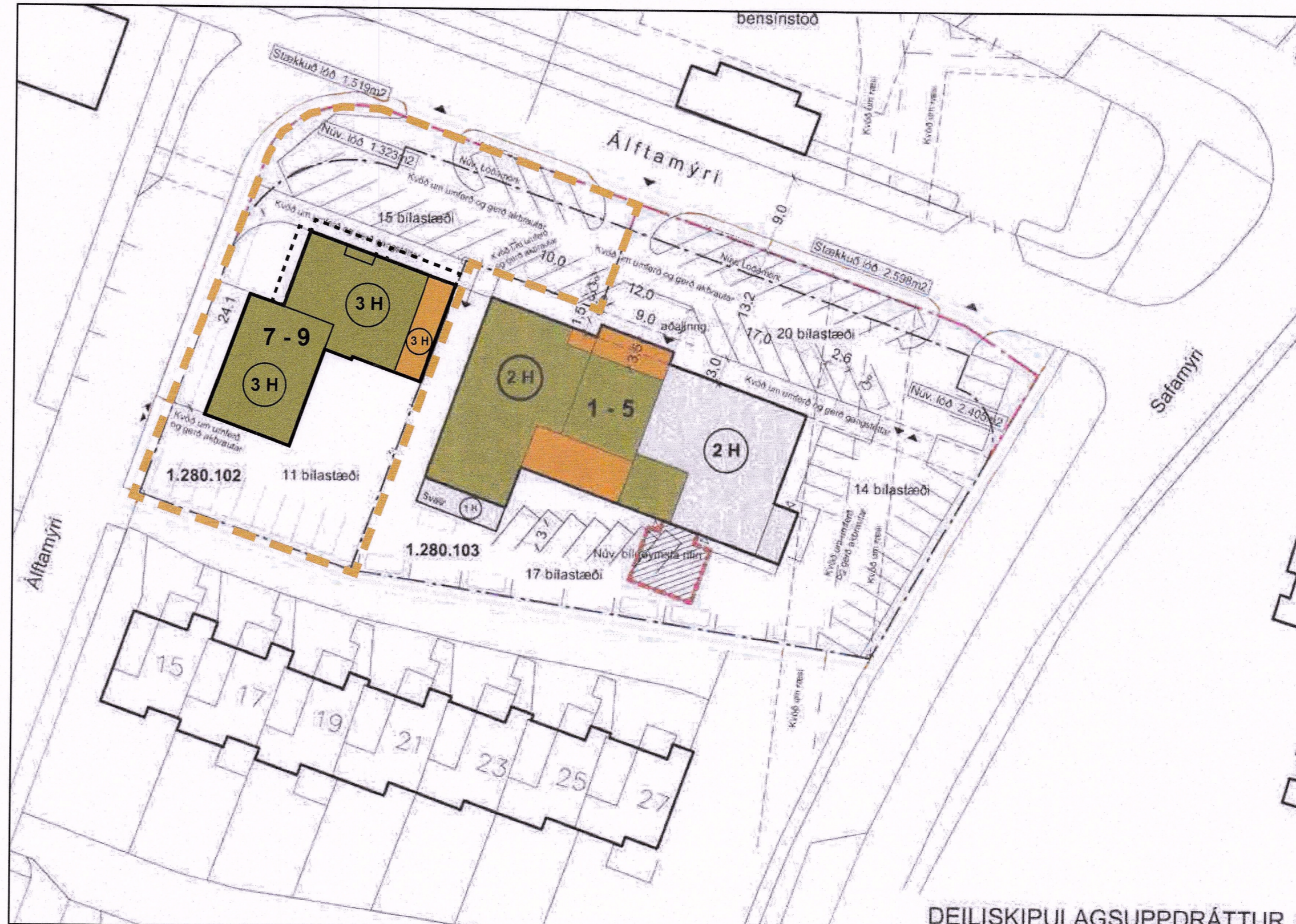

STAÐGREINIREITIR:
1.280.102 og 1.280.103

SKÝRINGAR / TÁKN

- Lóðarmörk - Ný
- Lóðarmörk - Gömul
- - - Afmörkun skipulagssvæðis
- Fjartægar byggingar
- Öbreyttar byggingar
- Byggt við / 1 hæð ofan á núv.
- Hæðir
- Byggt við / 2 hæðir án kjalla
- Byggt við / 2 hæðir og kjallar
- Útskagandi byggingarhlutar efri hæða, s.s. svalir og skyggis.

Deiliskipulagsbreyting þessi sem fengið hefur meðferð í samræmi við ákvæði 1. mgr. 43. gr. skipulagslaga nr. 123/2010 var samþykkt í skipulags- og samgönguráði þann 29. maí 2019 og í borgarráði þann 6. júní 2019.

Tillagan var auglýst frá 4. mars 2019 með athugasemdafresti til 15. apríl 2019.

Auglýsing um gildistöku breytingarinnar var birt í B-deild Stjórnartíðnda þann 20. apríl 2019.



STAÐGREINIREITIR: 1.280.102 og 1.280.103

ÁLFTAMÝRI 1-9

TILLAGA AÐ BREYTINGU Á DEILISKIPULAGI

8. nóvember 2018

Síðast breytt:
14.05.2019: Uppfærðir bilastæðaskilmálar



TVÍHORF arkitektar | Brúarvogi 1-3 | 104 Reykjavík
tvihorf@tvihorf.is | www.tvihorf.is

Gunnar Sigurðsson faí 080877-4719
Helgi Steinar Helgason faí 030482-3449