

Núgildandi deiliskipulag fyrir Einarsnes, hvað varðar Bauganes 5 Mkv.1:500

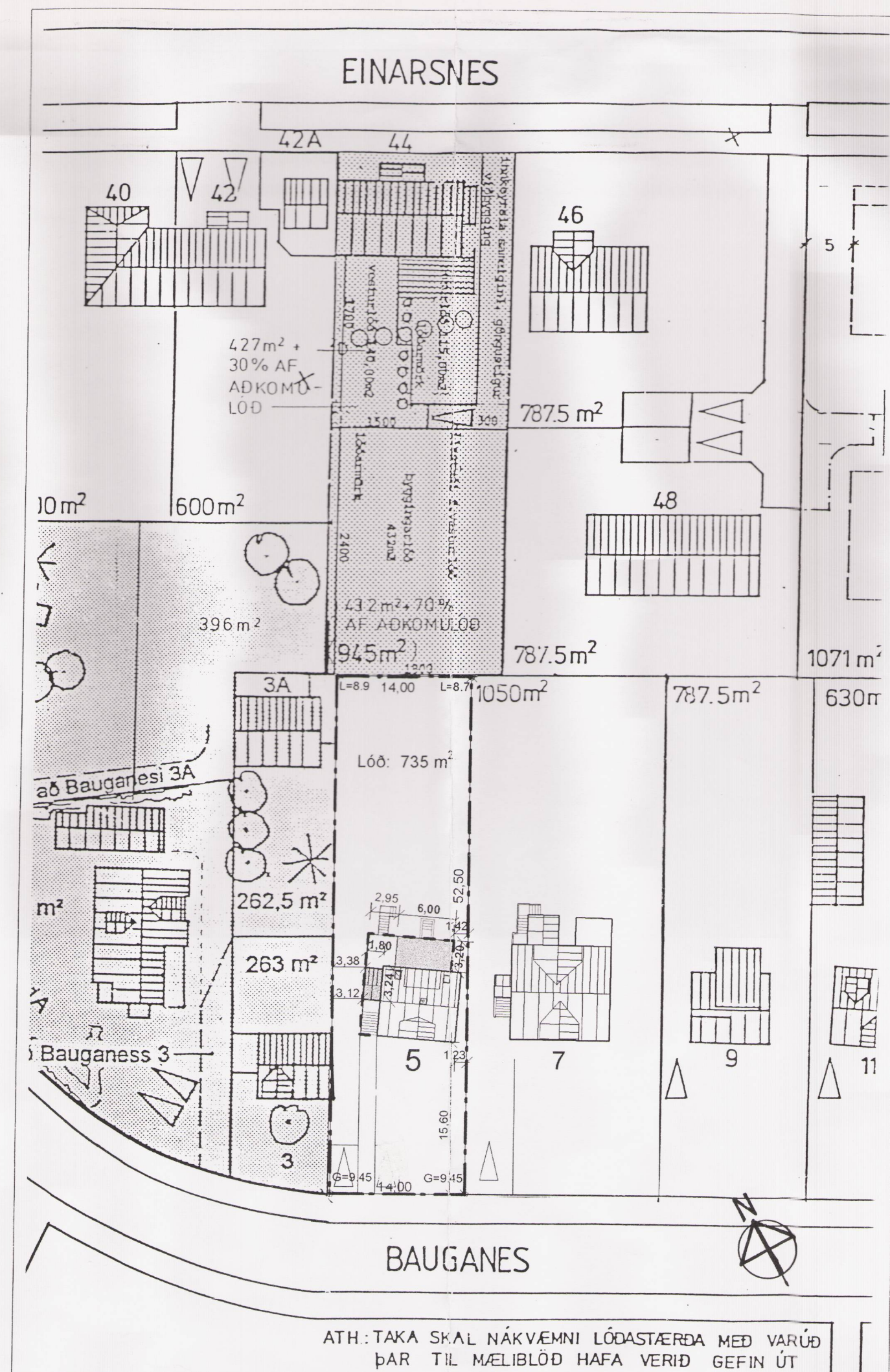

Breyting á deiliskipulagi fyrir Einarsnes, hvað varðar Bauganes 5 Mkv.1:500

----- Afmörkun deiliskipulagsbreytingar
 - - - - - Stækkun byggingarreits Viðbyggingar innan byggingarreits

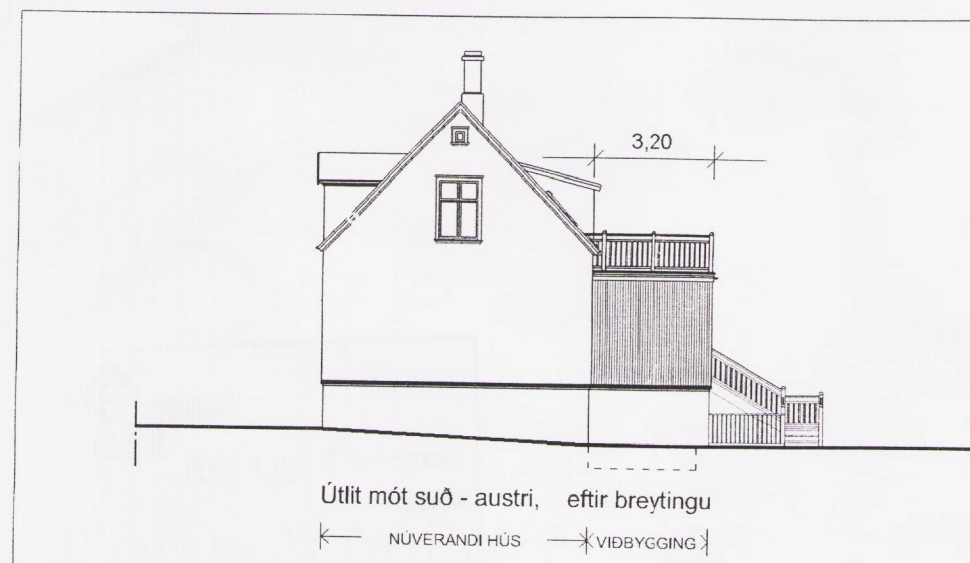

Skýringamyndir

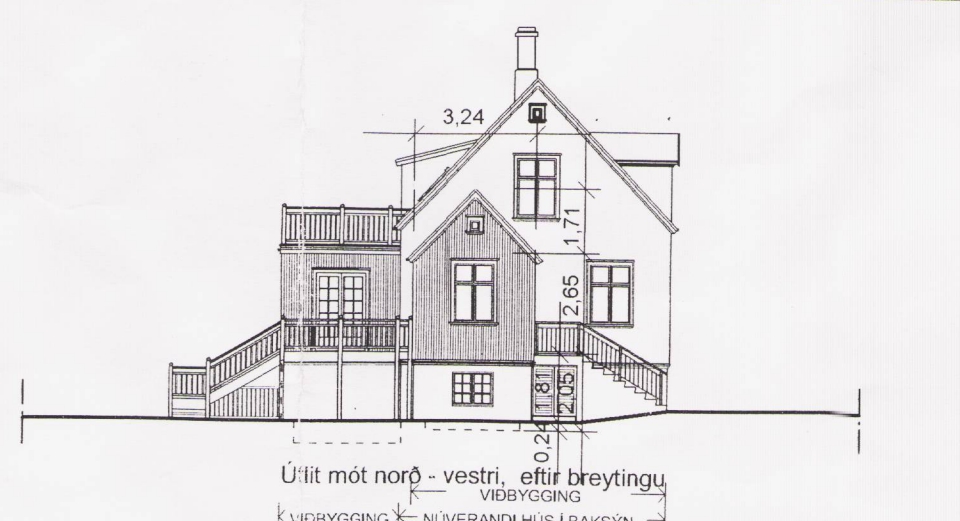
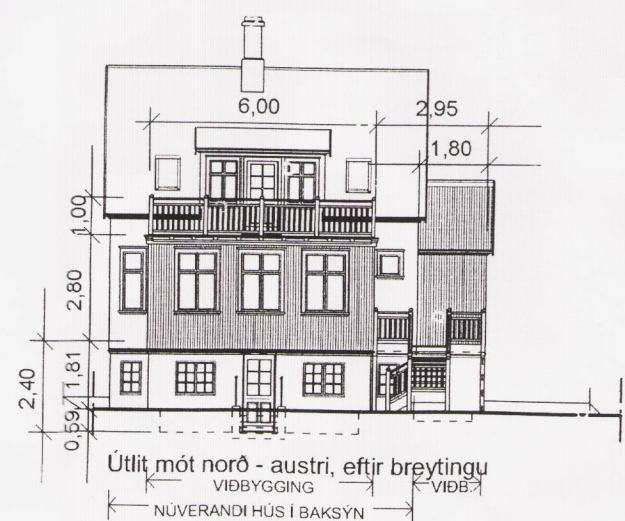

Mkv.1:200

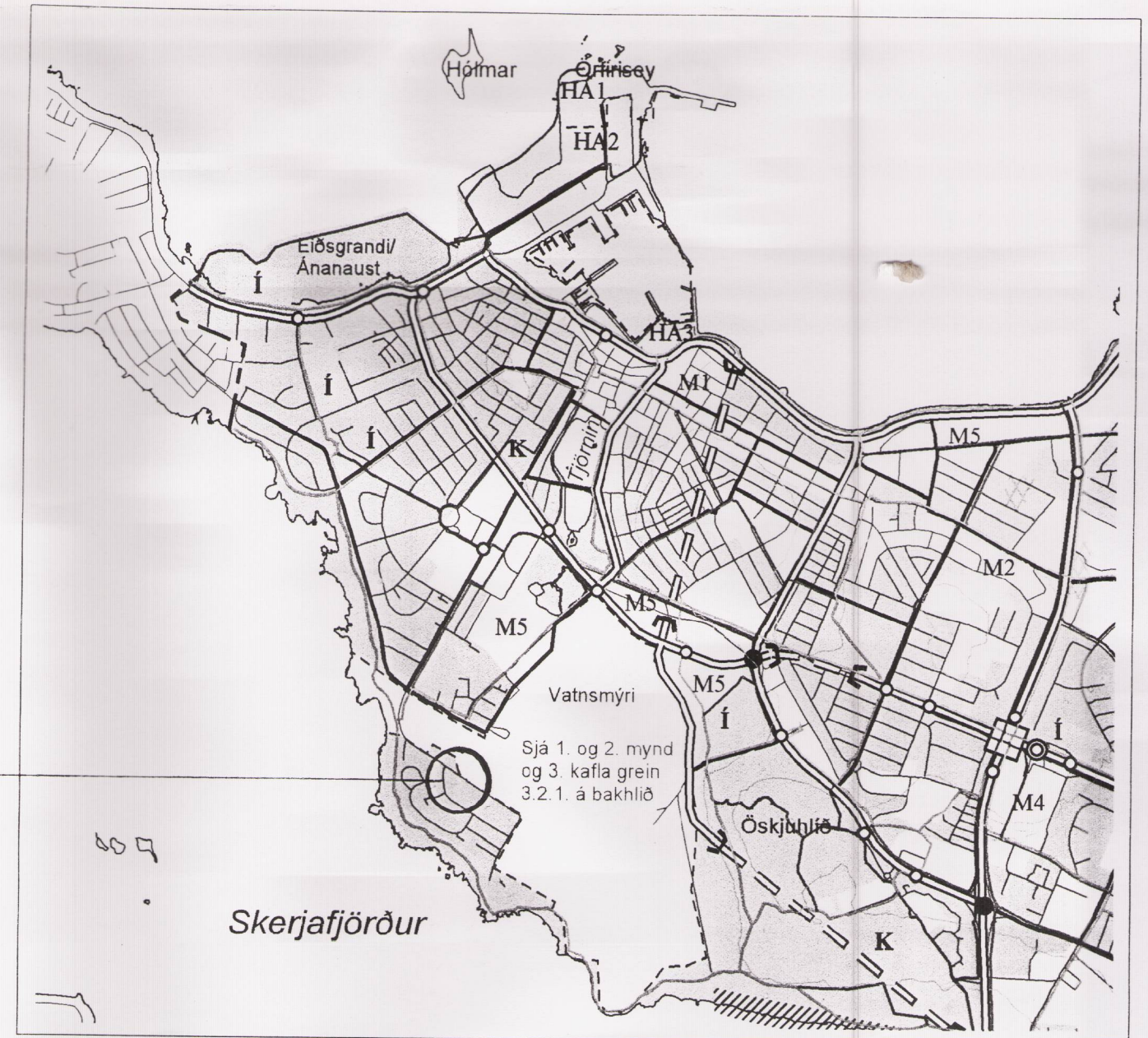

Aðalskipulag Reykjavíkur 2001 - 2024

Deiliskipulagsbreyting þessi var í kynningu, skv. 26. gr. laga nr 73/1997 m.s.br. frá 19. mars 2005 til 16. júní 2005.

Deiliskipulagsbreyting þessi sem grenndarkynnt hefur verið skv. 2. mgr. 26. gr. sbr. 7. mgr. 43. gr. skipulags- og byggingarlaga nr. 73/1997 var samþykkt í skipulags- og byggingarnefnd þann 22. júní 2005

e.u. Agustía Sambjörnsdóttir

Auglýsing um breytingu deiliskipulags var birt í B - deild Stjórnartíðinda þann _____ 2005

Borgarsjóður tekur að sér að bæta það tjón sem einstakir aðilar kunna að verða fyrir við breytinguna.

BAUGANES 5 - La:dnr.106800, Staðgreinir 1672012 - SKILMÁLAR:

Núverandi íbúðarhús að Bauganesi 5 er byggt 1932. Húsið er bárujárnsklætt timburhús, hæð og ris, og steyptur kjallari. Lóðin Bauganes 5 er eignarlóð.

Með deiliskipulagsupprætti þessum er veitt heimild til að byggja við núverandi íbúðarhús, annars vegar til norð vesturs og hins vegar til norð austurs. Viðbyggingarnar skulu vera innan afmarkaðs byggingarreits. Hæðarsetning skal vera í samræmi við skýringarmyndir. Viðbygging til norð vesturs verði kjallari og ein hæð með mænispaki með sama þakhalla og núverandi hús. Nýting þessarar viðbyggingar verði anddyri á 1. hæð og stækkun tómtundarymis í kjallara. Viðbygging til norð austurs verði kjallari og ein hæð með flótu þaki, þakverönd. Nýting þessarar viðbyggingar verði eldhús á 1. hæð og þvottahús og gufubaðstofa í kjallara. Kjallari viðbygginga verði steinsteyptur og hæð og mænispak bárujárnsklædd. Haldið skal heildarsvip hússins með því að samræma efnis- og litaval viðbygginga núverandi húsi. Auk áður nefndra viðbygginga er heimilt að byggja steyptar útitróppur og timburpall innan byggingarreits. Utan byggingarreits, til norð austurs er heimilt að byggja timburstiga frá palli, auk steyptra kjallaratrappa í líkingu við það sem skýringamyndir sýna.

Núverandi stærðir:

Brúttóflötur alls 167,8 m²
 Lóðarstærð 735,0 m²
 Nýtingarhlutfall 0,228

Samkvæmt breyttu deiliskipulagi:

Brúttóflötur alls 217,3 m²
 Lóðarstærð 735,0 m²
 Nýtingarhlutfall 0,296

Breyting á deiliskipulagi fyrir Einarsnes, hvað varðar Bauganes 5

Reykjavík 9. maí 2005

PÉTUR ÖRN BJÖRNSSON ARKITEKT FAÍ kt. 100455 - 3159

ARKITEKTAHÖNNUN ehf. TÚNGÖTU 14, 101 REYKJAVÍK - S / FAX 551 0160 - NETFANG arkhonn@mi.is