

NÚGILDANDI DEILISKIPULAG 1:2000 SAMBYKKT Í BORGARSTJÓRN 14.03.2000
 OÐLAST GILDI 30.06.2000

**Mjólkursalsalan í Reykjavík (MS)
 Breyting á deiliskipulagi lóðar, tillaga.
 dags. 24.02.2004**

Breytingar á deiliskipulagi eru eftirfarandi:

- 1. Endurnýjun á Reykjaöð og annara lagna OR um lóð MS**
 Gert er ráð fyrir breytti legu hitaveitistöðu og annara lagna bæði í legu og hæð. Jafnfarmt breytt kvabælti vegna lagnanna. Auk kvæða um lagnir OR um lóð MS eru kvæðir um umferðar og viðhaldsrétt OR.
- 2. Ný lóð OR fyrir lokahúsið vegna Reykjaöðar**
 Gert er ráð fyrir að lóð fyrir lokahúsið verði í suð-vestur hluta á núverandi lóð MS. Lóðin er nálægt gatnamótum Bæjarháls og Hófabakka. Aðkomuleið að lóðinni er um stígakærfer borgarinnar meðfram Bæjarhálsi og Hófabakka. Stærð lóðar er 524 m². Byggingareitur er 62 m². Nýtingarhlutfall 62/524 = 0,10. Lokahúsið er niðurgarði en nær um einn meter upp úr jörðu. Þak skal vera grasleitt. Nedsta gólf má vera í kóta 61 eða hærra, steypt þak má vera í kóta 66,50 eða lægra. Loftúður og tækniúnaður meiga ganga upp fyrir þaklinu. Engin krafa um bílastæði. Kvóð er um að viðhald á lóðinni sé í sambærilegt við viðhald á lóð MJólkursamsalunnar.
- 3. Almenn gönguleið um lóð MS**
 Kvóð er um að Reykjavíkurborg geti lagt allt að 3 m breiðan göngu- og hjólréðstig samhliða lagnaleiðinni sbr. aðalskipulag. Lega stígsins verði endurskoðuð með þarf vegna slóðar stígakærfer framkvæmda á lóð MS.
- 4. Hreinistöð Vinnuvættis á lóð MS**
 Tankbyggingin er staðsett í norðausturhorni á lóðinni. Um er að ræða tank fyrir vinnsluván sem hreinsa verður áður en vatnin er hleypt í skoplagnir borgarinnar. Reiknað er með að byggingin verði niðurgarfinn og ekki hærrí upp úr jörðu en 2,5 m. Byggingareitur er 695 m² en flatarmál mannvirkis má vera 400 m². Botnkóti má vera 45,00 eða hærrí. Efsti efsta kóti má vera 52,00 eða lægri. Gras skal vera á þaki. Hagræða verður bílastæðum á lóðinni vegna hreinistöðvarinnar en hreinistöðin leiddi ekki til fjögunnar bílastæða.
- 5. Byggingareitur merktur V1.**
 Byggingareitur V1 var 1440m² en verður 540m². Vegna 900m² byggingar sem reist var árið 2000.

Loðarstærð og nýtingarhlutfall.	
Flatarmál lóðar MS	64.988 m ²
Lóð fyrir Lokahúsið OR	624 m ²
Samtals:	65.612 m ²
Samantalsgur gömfótur bygginga samkv. eldra deiliskipulagi.	25.226m ²
við bættari flatarmáli hreinistöðvar.	4500m ²
Samtals:	25.626 m ²
Nýtingarhlutfall	var. 25.226/65.612 = 0,38
verður: 25.626/64.988 = 0,39	
Greinargerð deiliskipulags sem óðlaðist gildi 30.06.2000	
gildir að öðru leiti.	

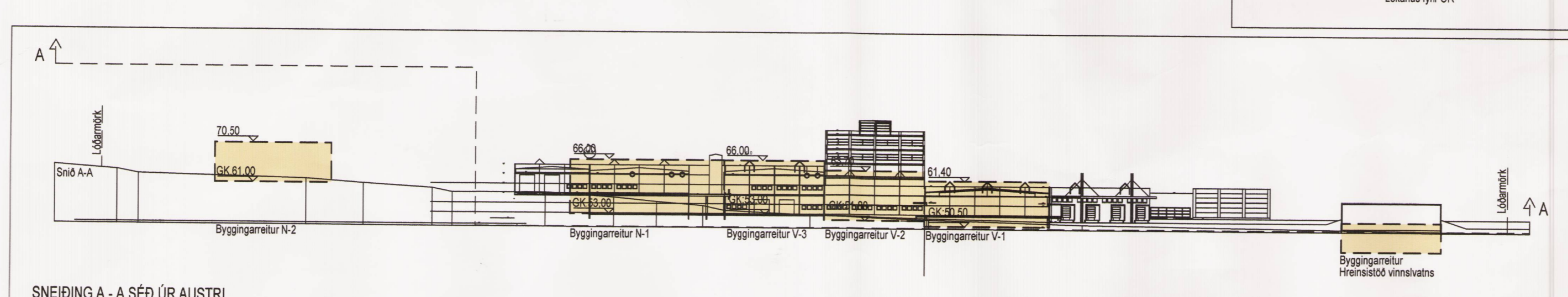

TILLAGA AÐ NÝJU DEILISKIPULAG 1:1000
 DAGS: 24.02.2004

SKÝRINGAR

	MÖRK DEILISKIPULAGS		KVADABELTI
	BYGGINGARREITUR		AKANDI UMFERÐ
	BYGGINGARREITUR, BINDANDI LÍNA		GANGSTÍGAR
	NÚVERANDI GRÓÐUR		KVÓÐ UM GÖNGU- OG HJÓLRÉÐSTÍG
			LÖÐ - OR / NYTT DÆLUHÚS

YFIRLITSMYND

Mjólkursalsalan við Bitruháls í Reykjavík
 Deiliskipulag lóðar.
 Greinargerð og skilmálar.
 dags. 30.06.2000

Forsendur aðalskipulags Reykjavíkur.
 Lóðin er á lóðarsvæði samkvæmt gildandi aðalskipulagi Reykjavíkur.
 Í aðalskipulagi er gert ráð fyrir göngu- og hjólréðsbraut eftir hitaveitistöku sem liggur þvert yfir suðurhluta lóðarinnar frá vestri til austurs.

Kvæði á lóð:
 Kvóð er um hitaveituleiðir á lóð og aðkomu og grótt Orkuveitu Reykjavíkur.
 Kvóð er um að Reykjavíkurborg geti lagt allt að 3 m breiðan göngu- og hjólréðstig samhliða lagnaleiðinni sbr. aðalskipulag.

Umhverfi og mörk skipulagssvæðalíns
 Sunnan lóðar er Bæjarháls, en sunnan við Bæjarháls er lóðarhluti kennt við Áróa. Vestan lóðar er Hófabæki, en þar vestan við er byggingin í Ártúnshóli. Norðan lóðar er Vesturlandsvegur og austan lóðar er Bitruháls.

Aðkoma fyrir bíla að lóðinni er eingöngu austan frá Bitruhálsi og Góðshóli.
 Gangstígakærfer lóðarinnar er hinsvegar einnig tengt inn á gangstíg meðfram Hófabakka.

Markmið með skipulaginu
 Markmið með deiliskipulagi lóðarinnar er skapa stærsemi MJólkursamsalunnar svigrúm fyrir nýja byggingarfangana vegna aukinna umfella.

Skipulagið
 Auk núverandi bygginga á lóðinni sýnir deiliskipulagið byggingareitir eftirfarandi nýjar byggingar:

Vöðbyggingar:
 V-1: Byggingareitur fyrir kæli, 1. hæð
 V-2: Byggingareitur fyrir pökun, 1. hæð
 V-3: Byggingareitur fyrir vinnsla og umbúðir, 2. hæð

Framangrændar byggingar eru stökun til austur í beinu framhaldi af núverandi húsum. Hæð bygginganna og líti er óbreytt frá núverandi húsum.
 Þá er gert ráð fyrir stökun á althafnasvæði framán við nýbyggingar.

Nýbyggingar:
 N-1: Byggingareitur fyrir lóðar- og þjónustuhúsið, sunnan við ketilhúsið og verkstöð:
 2 hæðir m. kjallara. Gólfhæð 1. hæðar: 61,00. Þak hæð 66,50.
 Líti byggingar og þakform skal vera í samnámi við núverandi byggingar.

N-2: Byggingareitur fyrir lóðar- og þjónustuhúsið sunnan við hitaveitistöku:
 2 hæðir m. kjallara. Gólfhæð 1. hæðar: 61,00. Þak hæð 66,50.
 Meðal hæð byggingar gólf frá 61. hæðar: 8 m.

Líti bygginga og þakform skal vera í samnámi við aðrar byggingar á lóðinni.

Byggingarmagn:

Nýbyggingar:	
N-1: lóðar- og þjónustuhúsið 2 hæðir m. kjallara	3.108 m ²
N-2: Rannsóknast 2 hæðir	1.544 m ²
Samtals:	4.752 m ²

Vöðbyggingar:

V-1: Kæli 1. hæð	1.440 m ²
V-2: Pökun 1. hæð	432 m ²
V-3: Vinnsla og umbúðilagar 2. hæðir	566 m ²
Samtals:	2.438 m ²

Núverandi byggingar:
 Mjólkursstöð, skrifstofur, ísgerð og bláverkstöð
 18.036 m²

Samantalsgur gömfótur samkv. deiliskipulagi
 25.226 m²

Flatarmál lóðar: 65.612 m²
 Nýtingarhlutfall: 25.226 / 65.612 = 0,384

Bílastæði:

20.474 m ² / 50 =	409 bílar
4.752 m ² / 36 =	132 bílar
Samtals	544 bílar
frádráttur samkv. sambodulagi	22 bílar
Bílastæði alls	522 bílar

*Draga má 22 bílastæði frá samkv. samkomulagi MJólkursamsalunnar og Reykjavíkurborgar dags. 24.11.1994 og samþykkt byggingarændar B.12.994.58.1.
 Skyking sbr. og heimild í grein 3.1.4 í skipulagsreglugr. nr. 400/1998.
 Mikió gömfótur MJólkursamsalunnar fer undir vélasamstæður, umbúða- og efnislagar.
 Starfsmannafélag er nú um 180 manns. Starfsmannafélagun vegna fytninguádrar stökunar á kællinni er 5 manns.

Félagur er úr gildi sé hluti deiliskipulags, lóðarsvæði við Vesturlandsvegur "Borgarmýri", samþykktur í borgaróð 09.07.1974 sem varð lóð MJólkursamsalunnar.

MJÓLKURSALSALAN VIÐ BITRUHÁLS
 DEILISKIPULAGSBREYTING - TILLAGA
 SKIPULAGSUPPDRAÚTTUR

KVARDI: 1:1000 TEIKN NR.: 101
 DAGS: 24.02.2004 HANNAÐ: RV/GKG
 FLOKKUR: 0060 VERKNR: 03120 TEIKNÁÐ: HSG/ER



INGHOLTSTRÆTI 27, 101 REYKJAVÍK, SÍMAR: 535 5300, FAX: 535 5301
 VEFFANG: WWW.ARKITEKT.IS/LANDSLAG, NETFANG: LANDSLAG@ARKITEKT.IS

ARK BING GUDMUNDUR KR. GUDMUNDSSON, ARKITEKT
 ÓLAFUR SIGURDSSON, ARKITEKT
 SÖGURUR HALLDÓRSSON, ARKITEKT
 HJÓRTUR PÁLSSON, BYGGINGAFR

BORGARSJÓBUR TEKUR AÐ SÉR AÐ BÆTA ÞAÐ TJÓN SEM
 EINSTAKIR AÐILAR KUNNA AÐ VERÐA FYRIR VIÐ BREYTINGU ÞESSA.