

ELDRA DEILISKIPULAG, DAGS. 10.10.2003 mkv.1:500

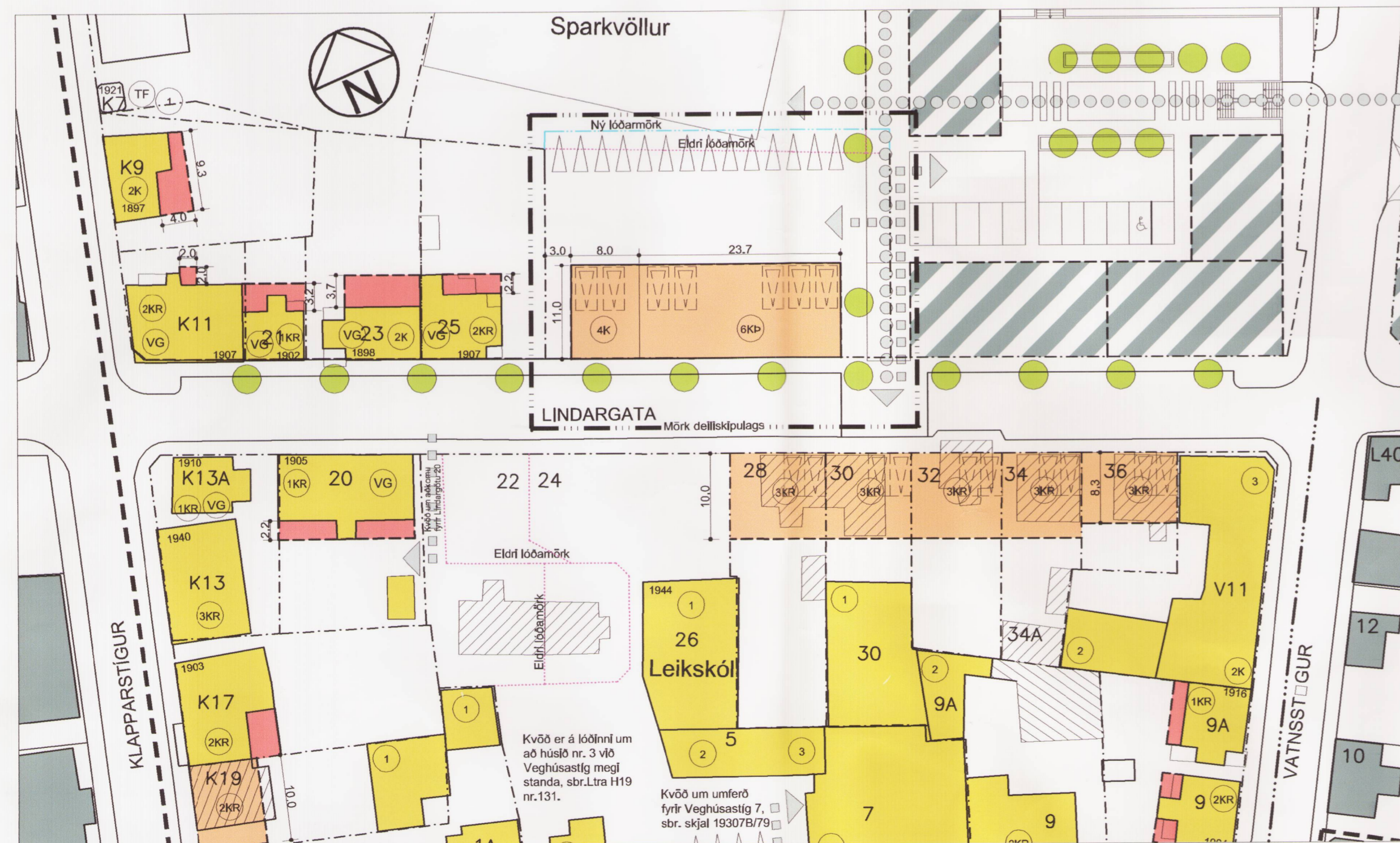

DEILISKIPULAG mkv.1:500

GREINARGERÐ

Núgildandi deiliskipulag fyrir þetta svæði er frá október 2003. Með þessu deiliskipulagi fellur úr gildi sá hluti núv. skipulags reitans sem á við Lindargölu 27. Helstu breytingar sem fyrirgjöngandi tilaga gerir ráð fyrir felast í því, að lækka hámarks hæð nýbyggingar við Lindargölu 27 á vestari hluta hennar. Til að veða upp á móti því, eru mörk eflri hæða jafnframt færð til vestrar. Þá eru lóðarmörk Lindargölu 27 færð lengra til norðurs. Jafnframt hefur hæðarlega Lindargölu verið leðrétt, en hæðarlega nýbyggingar helst eflir sem áður óbreytt. Að öðru leyti er gert ráð fyrir uppbyggingu á svæðinu með svipuðum hætti og fyrra skipulag gerði ráð fyrir. Nánar er gert grein fyrir skilmálum á einstaka lóðum í löflu hér að neðan.

YFIRLIT UM LÓDIR, LÓDASTÆRÐIR, BYGGINGARMAGN OG SKIPULAGSÁKVÆÐI

NÚVERANDI ÁSTAND

| Helti lóðar | Lóð m ² | Hús bruttó m ² | Nýtingarhlutf. (%) |
|---------------|--------------------|---------------------------|--------------------|
| Lindargata 27 | 980,2 | 2483,0 | 2,51 |

SKILMÁL R FYRIR HVERJA LÓÐ

| Lóð m ² | Hús bruttó m ² | Nýtingarhlutf. (%) |
|--------------------|---------------------------|--------------------|
| 1077,0 | 2483,0 | 2,29 |

Lóð er stækkuð til norðurs um samtals 97 m².
 Heimilt er að byggja allt að 1 metra út fyrir skilgreindan byggingareit á 2. hæð og ofar.
 Á 1. hæð er heimilt að byggja allt að 1 metra út fyrir skilgreindan byggingareit á vestur-, austur- og norður-hlið.
 Heimilt er að láta lyftuhús ná allt að 1,3 m upp fyrir skilgreinda hámarks hæð byggingar.
 Á m.k. 25% skilgreinds grunnflatar þakhaðar skjal vera innregin.
 Heimilt er að gera annan kjalara undir bilagemyrkjalara, fyrir geymslur o.fl.
 Ath. kjalalar í nýbyggingum eru ekki reiknaðir með í nýtingarhlutf. í þessari töflu.

Að öðru leyti gilda á svæðinu deiliskipulag, skilmálar, greinargerð og uppdráttur, sem samþykkt var í borgarráði 13.04.2004.

Heimilt er að gera minni háttar breytingar á húsum innan þessa skipulags, svo sem gera kvist, svalir og lagfæringar á húsum. Þær breytingar skulu vera í samræmi við ákvæði Þróunaráætlunar Reykjavíkur varðandi hönnun breytinga og viðbygginga á miðborgarsvæði Reykjavíkur, sbr. meðf. greinargerð og skilmálar, svo og ákvæði skipulags þessa um umhverfsvemd.

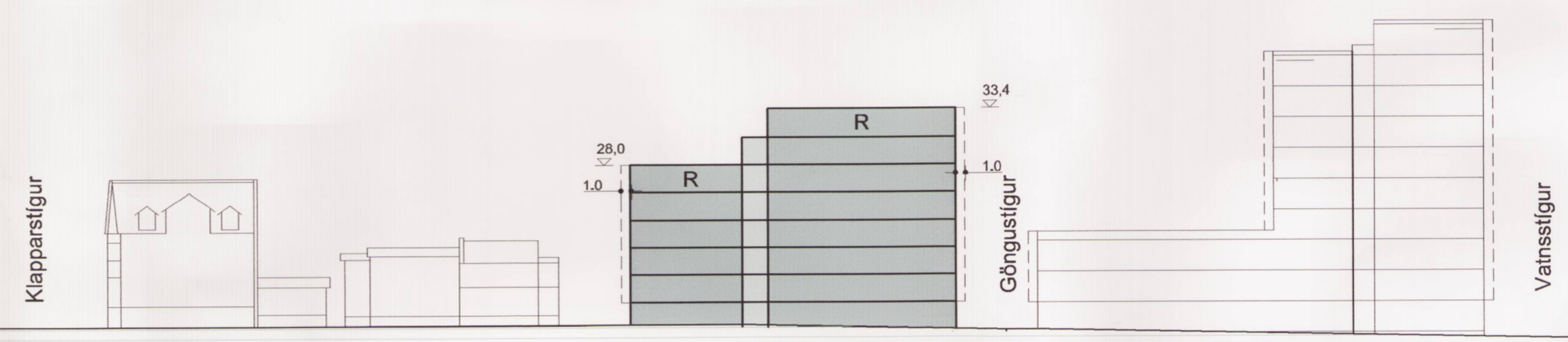

LINDARGATA AÐ NORDAN, SAMKV. ELDRÁ SKILPULAGI mkv. 1:500

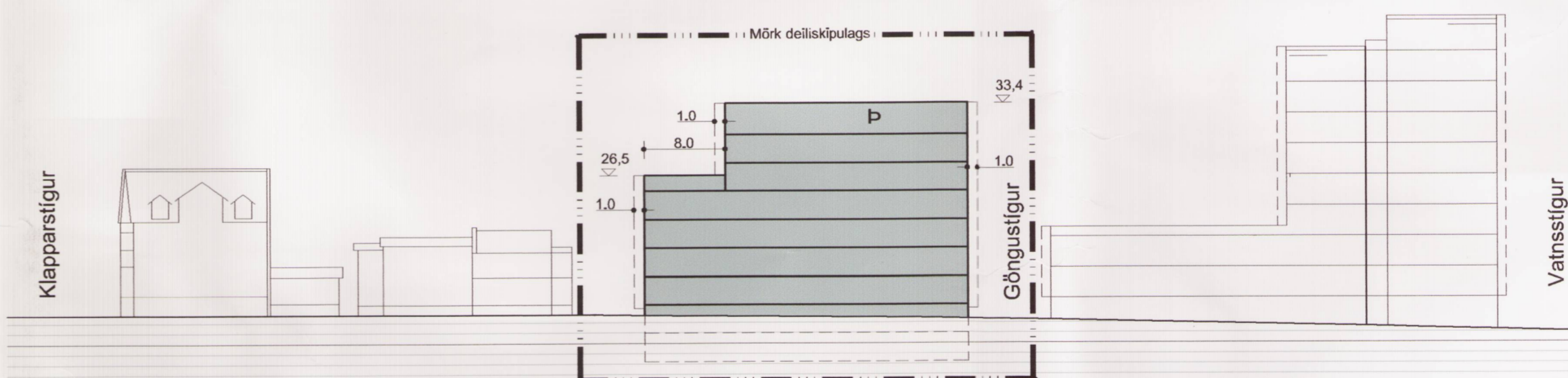

LINDARGATA AÐ NORDAN mkv. 1:500

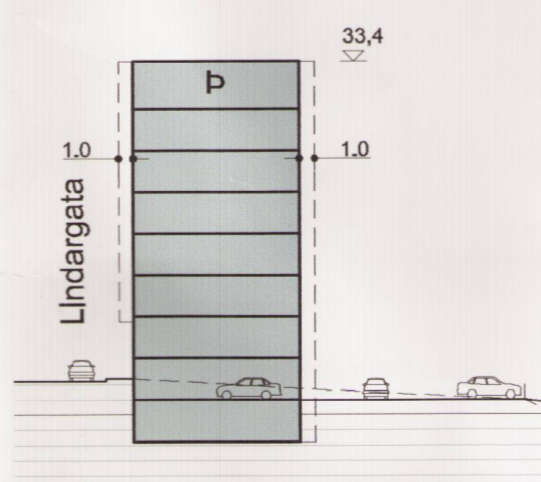

SNÍÐMYND mkv. 1:500

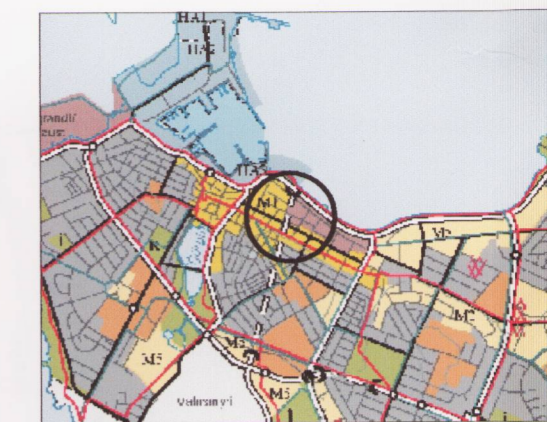

Hluti Adalaskipulags Reykjavíkur 2001-2024

Nýbyggingar 2 - 6 hæðir

Göngutengill

Akstur

Mörk deiliskipulags

Lóðarmörk

Ný lóðarmörk

Eflri lóðarmörk

Byggingareitur

Hæðarkófi

ÖKR Fjöldi hæða/Kjallari/Þakhað

+ R Rís

+ Þ Þakhað

+ K Kjallari

Deiliskipulagsbreyting þessi sem ferð er meðferð í samræmi við ákvæði 2. mgr. 26. gr. skipulags- og byggingarlaga nr. 73/1997 var samþykkt í Skilpulaagsráði þessu í gær 2003.

Tilfang var grenndarkennitali 3. des. 2003 með atvagnsmyndavélinni 31.4.2003.

Auglýsing um gildisáttu breytingarinnar var birt í B-deild Skjalmennta þessu 2003.

Borgarstjórn tekur að sér að banna það fjn sem einstakir aðilar kunna að verða fyrir við breytingu þessa.

Nánari skilmálar, markmið og forsendur deiliskipulagsins koma fram í heftinu "Miðborgarsvæði Reykjavíkur. Greinargerð og skilmálar með deiliskipulagi fyrir staðgreinirni 1.152.208-213 og 1.152.4 sem afmarkast af Vatnsstíg, Hverfisgötu, Klapparstíg og Lindargötu."



Umhú fyrir SKILPULAGS- OG BYGGINGASVIÐ SKILPULAGSFULLTRÚA

SKUGGAHVERFI Staðgreinirni 1.152.208 til 1.152.213 og 1.152.4 DEILISKIPULAG

Teknafr: ÖS / ANA Dag: 25.11.2004
 Yfirtak: Ö.S. Málavörð: 1500 / 1000
 Breytt: 06.04.2004

■ ARITEXT & LANDSLAGSÁK. :
 ARITEXT & LANDSLAGSÁK. :
 ■ ARITEXT & LANDSLAGSÁK. :
 HÖNNETEMÁ ARITEXTAR GUF
 ÞÓÐA/STIKKA 113, 101 HÖLVAÐUR, BLÁND