

**Núverandi skipulag 1:1000**

Deiliskipulagið var samþykkt í skipulagsnefnd Reykjavíkur þann 12.10.98. Það var samþykkt í Borgarráði þann 13.10.98.

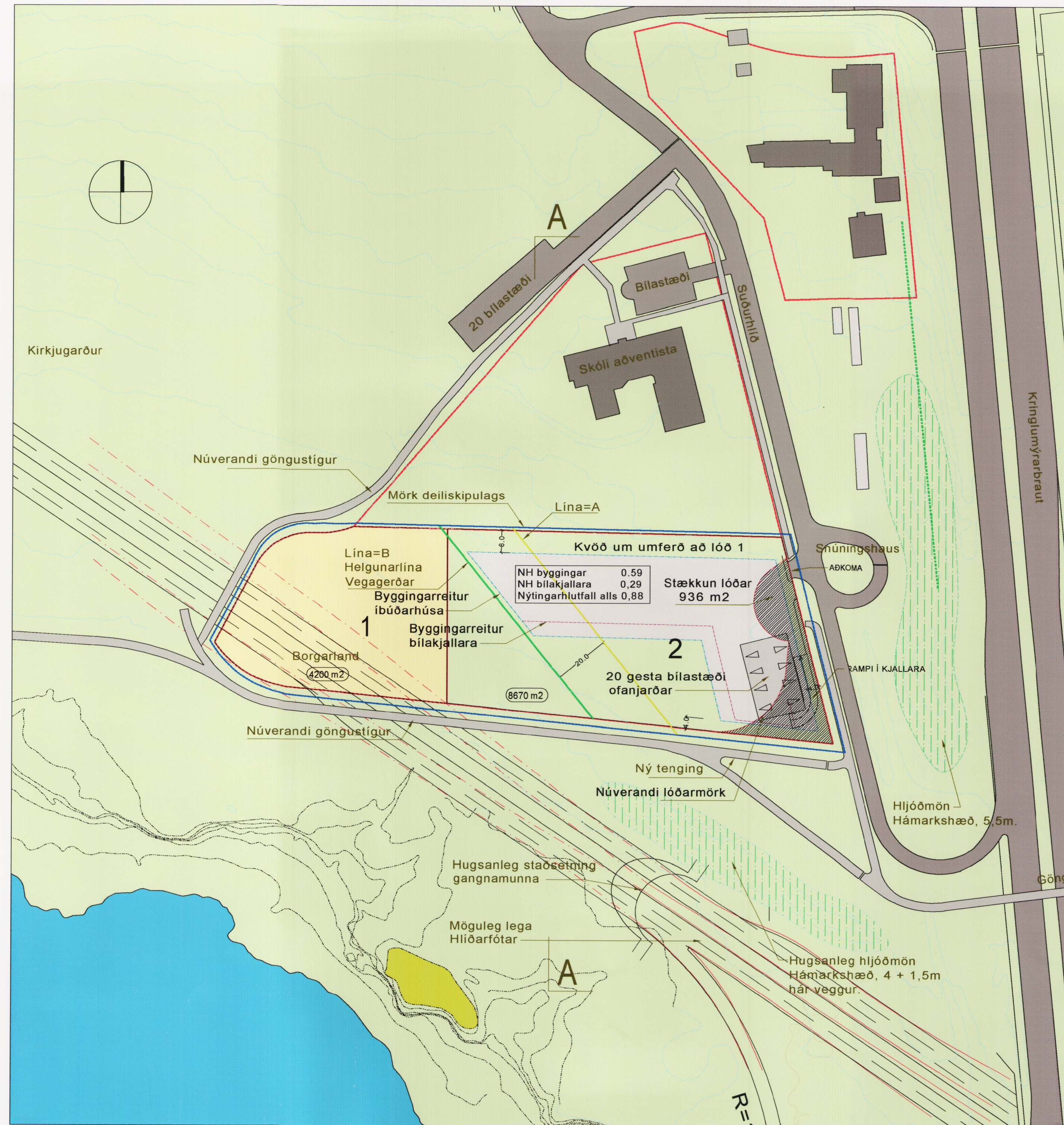

**Breytt skipulag 1:1000**

**Skilmálar:**

Tillaga að breyttu deiliskipulagi á fyrrum lóð Landgræðslusjóðs í Suðurlíðum, sunnan Súðurhlíðarskóla og austan Fossvogskirkjugarðs. Lóðinni er skipt í 2 lóðir, lóð 1, 4200m<sup>2</sup> (ekki fyrirhugað að byggja á þeirri lóð). Lóð 2, 8670m<sup>2</sup> byggingarlóð. Byggingar á lóð 2 skulu staðsettar innan byggingarreits. Óheimilt er að byggja meira en 20% byggingarmagns vestan línu A. Byggingar mega vera 2-3 hæðir, með inndreginni 4. hæð að hluta (sjá skýringar á spássi). Byggingar skulu vera lægstar til suðurs og vesturs og umlykja sameiginlegt útivistarsvæði til suðvesturs. Þrjúta skal byggingar upp í norðausturhorni byggingarreitsins. Á þeim hluta mega byggingarnar tengjast á einni hæð og kjallara. Skulu þær trappaðar upp frá þeirri hæð í hámarkshæð. (sjá nánar skýringarmynd) Við hönnun hússins skal reynt að setja það eins lágt í land og eðlilegt getur talist. Grænt svæði á lóð að lágmarki 15%. Aðkoma að lóðinni skal vera frá Suðurlíð. Kvöð um umferð að lóð 1 skal vera meðfram lóðarmörkum á norðurhluta lóðar. Gera skal ráð fyrir 2 stæðum á íbúð, u.þ.b. 80% þeirra skulu vera í bílastæðakjallara, 20 gestastæði skulu vera á lóð. Nýtingarhlutfall íbúðarhúss 0,59. Nýtingarhlutfall íbúðarhúsa/kjallara 0,29. Nýtingarhlutfall alls 0,88. Byggingarmagn 5115m<sup>2</sup>, bilageymsla (2500m<sup>2</sup>) ekki talin með. Íbúðafjöldi verði allt að 46 íbúðir."

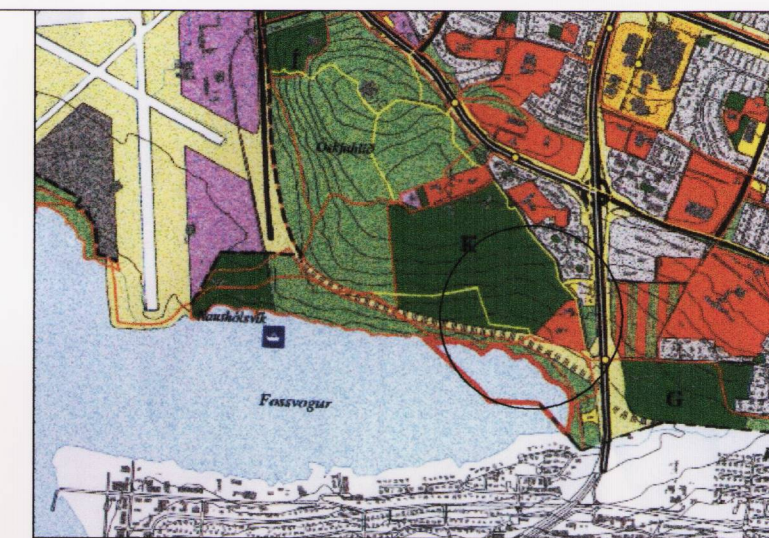

**ADALSKIPULAG**

**SKÝRINGAR**

- MÖRK DEILISKIPULAGS
- LÓÐARMÖRK
- STÆKKUN LÓÐAR
- BYGGINGARREITUR
- MÖGULEG STAÐSETNING HLJÓÐMANAR
- STÆRD LÓÐAR

**NH=xx NÝTINGARHLUTFALL LÓÐAR**

- HELGUNARLÍNA VEGAGERÐAR, lína B
- BYGGINGARLÍNA A
- FYRRIRHUGUÐ GÖNG

**HÖFUÐATTIR**

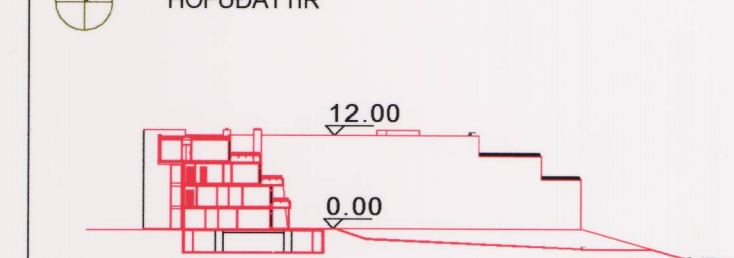

TILLAGAN VAR Í KYNNINGU FRÁ 20. JúlÍ TIL 17. Ágúst MED ATHUGASEMDAFRESTI TIL 31. Ágúst 2001

DEILISKIPULAG ÞETTA VAR SAMÞYKKT Í SKIPULAGSNEFND REYKJAVÍKUR ÞANN 30. Jan 2002.

DEILISKIPULAG ÞETTA SEM FENGID HEFUR MEÐFERÐ SKV. 25. GR. SKIPULAGS- OG BYGGINGARLAGA UM NR. 73/1997, VAR SAMÞYKKT Í BORGARRÁÐI REYKJAVÍKUR ÞANN 19. Feb 2002.

*Helga Þorgráðadóttir*  
SKIPULAGSFULLTRÚI

AUGLÝSING UM GILDISTÓKU Breytingarinnar var birt B DEILD STJÓRNARTÍÐINDA 15. mars 2002

MEDFYLGJ. SKÝRINGARUPPDRATTUR DAGS 29.01.2002

**SUÐURHLÍÐ 38, REYKJAVÍK**

BREYTT DEILISKIPULAGI	VERK:	HLÍÐ-9928
	KVARDI:	1:1000
AFSTÖÐUMYND	DAGS:	29.01.2002
	LOGI:	14.03.2002
SKIPULAGSUPPDRATTUR	TEIKN:	LME/HH
	SKRÁ:	01-03-01

**ÚTI INNI**

**ARKITEKTAR**

ÞINGHOLTSSTRÆTI 27 101 REYKJAVÍK  
SÍMAR 552 7680 & 562 7660 FAX 552 7661  
NETFANG uti.inni@centrum.is  
VEFFANG www.centrum.is/uti.inni  
BALDUR Ó. SVAVARSSON ARKITEKTAR FAI  
120357-5149  
JÓN ÞÓR ÞORVALDSSON ARKITEKTAR FAI  
021256-7579