

Hluti deiliskipulags fyrir Grjótaborp, sem samþykkt var í borgarráði 30. júlí 2002

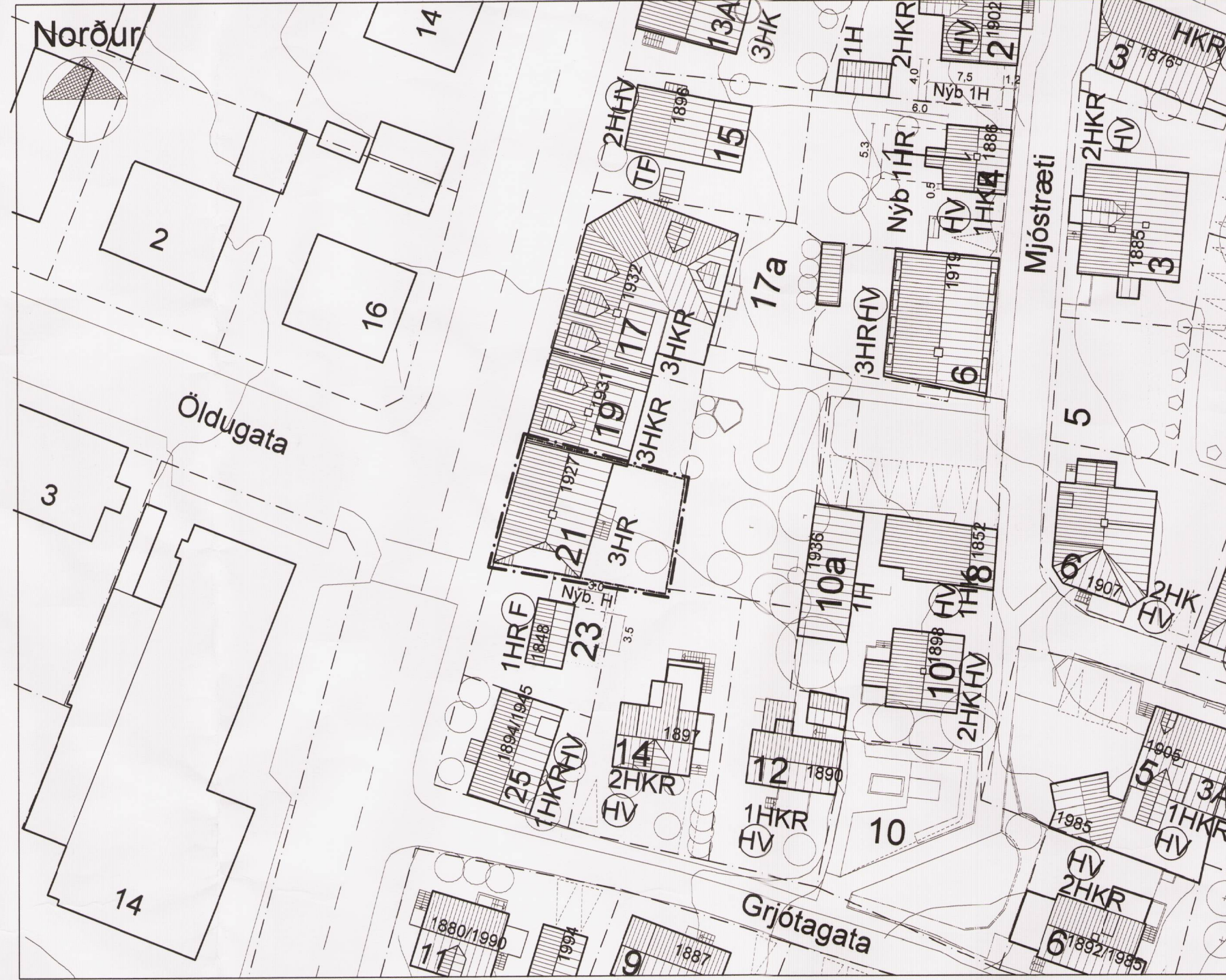

Tillaga að breytingu á deiliskipulagi mkv. 1:500



Úr Aðalskipulagi Reykjavíkur 2001-2024

GRJÓTAPORP STADGREINIREITUR 1.136

Garðastræti 21 - deiliskipulagsbreyting



STADSETNING REITS 1.136

SKÝRINGAR:

- AFMÖRKUN DEILISKIPULAGSREITS
- NÚVERANDI BYGGINGAR
- BYGGINGARREITUR HÁMARK
- MEGIN MÆNISSTEFNA
- LÖÐAMÖRK
- 1KR HÆBIR / KJALLARI / NY'ANLEGT RIS
- HV HYRFISVERND
- V/B VERNDUN BYGGDAMYNSTURS
- V/S VERNDUN BYGGERA SYVEDA
- V/G VERNDUN GÖTUMYNDI
- V/20 VERNDUN 20. ALDAR BYGGINGA
- 1948 BYGGINGARAR
- H GÖLFÓTI AÐALHEDAR
- 12 HÚSDÖMUR

Nánari skilmálar, markmið og forsendur deiliskipulagsins koma fram í heftinu "Grjótaborp, Greinargerð og skilmálar með tillögu að deiliskipulagi Samþykkt 30.07.2002 fyrir staðgreinir 1.136"

SAMÞYKKTIR:

Deiliskipulagsbreyting þessi sem hefur fengið meðferð í samræmi við ákvæði 1. mgr. 43. gr. skipulagslaga nr. 123/2010 var samþykkt

ambáttelji skýpu tulkni þann 14. feb. 2014

Tillagan var auglýst frá 23. des. 2013

með athugasemdafrest til 7. feb. 2014

Auglýsing um gildistöku breytingarinnar var birt í B-deild

Stjórnaríðinda þann 20...

Bjarni Ardluan

GARÐASTRÆTI 21 STADGR. 1.136.523
TILLAGA AÐ BREYTINGU Á DEILISKIPULAGI

ARGOS ehf.
ARKITEKTASTOFA ORFARS OG STEFANS

901

HANNAÐ: GMSÓG
TEIKNAD: EHE
KVARNIÐ: 1:500
DAGS: 5.11.2013
BREYTT:

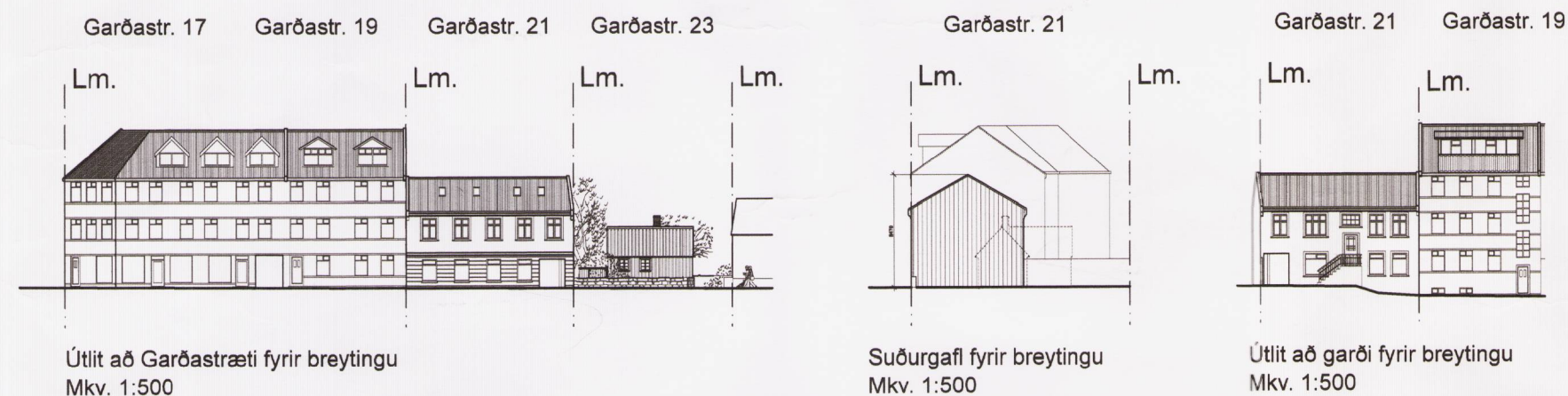

	Lóð	Br. fermetrar	Bílastæði	Nýt. hlutfall
Garðastræti 21 fyrir:	195,5 m ²	170,4 m ² (Fmr.)	0	0.87
Garðastræti 21 eftir:	195,5 m ²	367,4 m ²	0	1.87

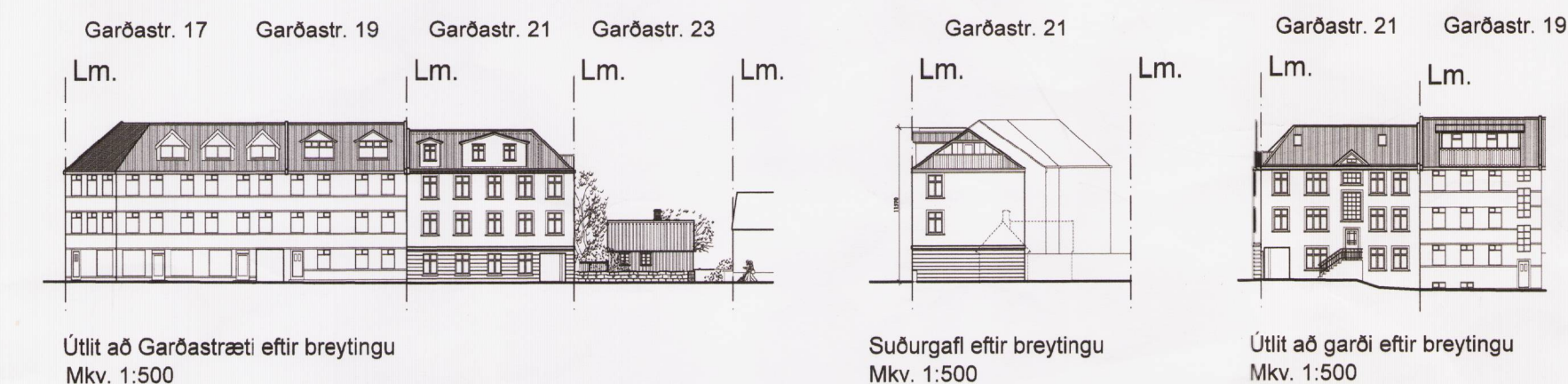

Garðastræti 21 - tillaga að breytingu á deiliskipulagi.

Húsið að Garðastræti 21 er steinsteypt hús, 2 hæðir og lágt ris, reist eftir teikningum Guðmundar H. Þorlákssonar 1927. Fyrst var sótt um að reisa 2ja hæða hús 3,15 m norðan lóðamarka, þeirri tillögu var sýnað í nóvember 1926 en í þess í stað samþykkt 3ja hæða steinhús sem stóð á lóðamörkum til suðurs með lokuðu yfirbyggðu sundi að baklóðinni. Það hús var þó ekki reist heldur 2ja hæða húsið en byggt að lóðamörkum. Þannig hefur húsið verið síðan. Deiliskipulagstillagan gerir ráð fyrir hækkan hússins um eina hæð svo það verði alls 3 hæðir frá götu svo og hækkan rishæðarinnar. Ris hússins verði með kvistum að götu og valma til suðurs og svölum en með því móti er reynt að draga úr hæð gafsins. Húsið verður áfram íbúðarhús. Inngangur í allar íbúðir verður frá garðinum að austanverðu. Veggghæð að götu miðast við þakkant á húsi nr. 19 (um 8,50 m frá götu) og mænishæð verði 20 cm undir mænishæð hússins nr. 19 og þakhalli sami og á því húsi. Gert er ráð fyrir að stærðir þessar verði mældar nánar áður en aðaluppdrættir verða gerðir. Við breytingar þessar verður miðað við að varðveita stíleinkenni hússins, múrverki, gluggum og kvistum og stuðla þannig að heildarsviptomti götunnar.

Fyrir breytingar

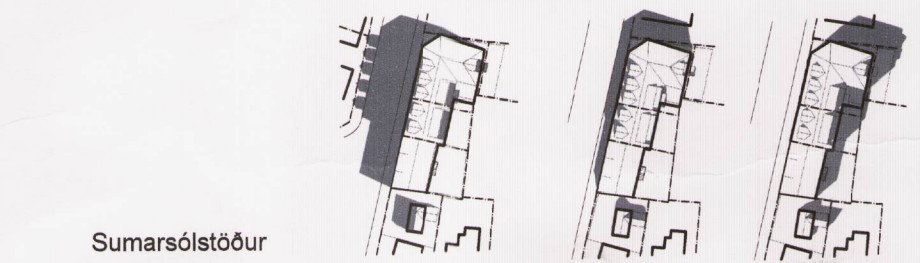

Eftir breytingar

