



5. ALMENNIR BYGGINGARSKILMÁLAR

Um er að ræða byggð sem er áberandi í landslaginu, stendur hátt og blasir víð þegar ekið er um Aðalgötu Stykkishólms bæði á leið inn í og út úr bænum. Einnig er svæðið í néaþeg víð útvistarvæði og gólfvöllur þájarins og áberandi frá því sjónarhorni. Í byggingaskilmálum er lögð áhersla á að fá fram fjölbreytta byggð með húsum sem byggð eru með tilliti til náttúrulegra þátta svo sem landslags, staðsetningar, útsýnis, vind og sólarárta. Leitast er við að hafa yfirbragð gömlu byggðarinnar í Stykkishólmi að leiðarljósi hvað varðar hlutföll, form, þakhalla og efnisval. Mikilvægt er að hafa í huga að um ný hús er að ræða og því lögð áhersla á að húsinn fái nútímaleigt útlit. Sambyggð hús skulu hönnuð af sama hönnuði en að öðru leyti skal leitast við að ná fram fjölbreytileika. Þarhús þurfa ekki að vera eins beggja megin. Hönnun húsa skal taka mið af fandiella og skal leitast við að láta frágang við húshliðar laga sig sem mest að aðliggjandi landi. Byggingarefni húsa: Bónúrjám eða báruáli skal vera á þaki allra húsa. Leitast skal við að gefa húsumum hlýlegt yfirbragð. Það er hægt að gera með því að nota tvö slík byggingarefni í útliti húsa. t.d. þak kleitt sérúrjám, hús steypt og útbýggingar og innskot úr léttri efni og kleitt timbrt eða bárujúrm. Mikilvægt er að efni séu valin m.t.t. þess að þau séu auðveldi í viðhaldi og eldist vel. Gluggar og glerútbýggingar skulu vera úr timbrt og gler ólitað. Skjólveggr og verandir skulu vera í samræmi við stíl hússins og hannaðir samhlöðu hönnun hússins. Þakkantar skulu vera finnegir svo og annar frágangur við húsinn. Bligeymslur eru valkvæðar í öllum húsum nema fjölbýlishúsi. Þær skulu vera innbyggðar og er staðsetning þeirra í húsi frjálst. Bilastæði skulu vera framan við bligeymslur. Sorpskýli skulu hönnuð samhlöðu húsi og taka mið af því hvað varðar efnisval. Byggingar skulu standa að hluta í bundinni byggingarlínu. Óheimilt er að gefa út rekstrarleyfi fyrir gíastjónustu í íbúðarbyggðinni.

SÉRSKILMÁLAR

5.1 Húsagerð 1, Fjölbýli, 3 hæðir. 5.1.1 Um er að ræða íbúðarhús þar sem suðausturhlíðar húsa snúa að götu. Til að gefa möguleika á garðyrmi á þeirri hlíð er mælt með að inngangur verði um úttöppur við gaffla húsa. Bygging skal aðlöguð landhæð - tvær hæðir að götu (hæð og portbyggt ris) og 3 hæðir að garði. Í hverri einingu mega vera 2-4 íbúðir. Hús má ekki vera stærra en 250 m² (brúttó m² í lokunarflokki A). Byggingarreitir eru tvenns konar - aðalbyggingarreitir og byggingarreitir útbýgginga. Aðahluti húsa skal fylgja lögum lóðréttis og láréttis aðalbyggingarreit. Innan byggingarreitna útbýgginga skal byggja að lágmarki 25% af grunnfleti hans (meðaltali) og má hann aldrei ná yfir meira en 50% af lengd hvorrar hlíðar. Útbýggingar skulu ná upp allar hæðir. Útbýggingar skulu hafa létt yfirbragð og að mestu leyti úr timbrt og gleri. Þaksvallar mega ekki fara út fyrir úrveggi neðri hæða en mega þó vera ofan á útbýggingum neðri hæða. Svalir skulu vera léttar og með timbur og/eða stálmálhahandri. Þær skulu uppfylla kröfur um aðgengi að fótaleiðum sem settar eru fram í gr. 9.5.3 byggingarreglugerðar. Ekki er heimilt að klæða svalir með plötuklæðningu s.s. álstátstælni. Auk útbýgginga er heimilt að byggja kvisti - kvistir skulu ganga beint upp frá úrvegg, vera innan byggingarreitna útbýgginga og skulu þeir ekki vera breiðari en 2 metrar. Leitast skal við að láta frágang við húshliðar lagast að landhalla. Hámarks hæðir húss og útbýgginga sjá skýringarmyndir /sneiðingar. 5.1.2 Húshæðir og þök Tvær hæðir eru að götu og þrjár hæðir eru að garði. Þakhalli skal vera 35-40°. Þakform og þakhalli útbýgginga er frjálst (sjá dæmi í skýringamyndum). 5.1.3 Byggingarreitir sjáa Á milli húsa aðliggjandi lóða skal byggja opnar inngangströppur sem ná bæði niður að neðstu hæð og upp að efstu hæð. Heimilt er að setja léttan skjólvegg til norðurs. 5.1.4 Skjólveggr Reisa má skjólveggi innan rémotsvæða og skulu þeir vera hluti af hönnun húss og mega vera allt að 1,8 m á hæð og þeir skulu snúa 90° á hús. Reisa má skjólveggi með 25-40% opnun á milli húseininga og upp með tröppum. Skjólveggrir skulu vera hluti af hönnun húss. 5.1.5 Aðkoma og aðgengi Aðkoma er frá Klapparás. Aðalinnangangur að lóðum fjölbýlishúss er á gaffli húseininga. Um er að ræða sameiginlegar tröppur sem liggja á milli tveggja húseininga. 5.1.6 Sorpskýli Sorpskýli skulu vera yfirbyggð. Grunnfötur skýlis skal vera að hámarki 15 m². Klæðning sorpskýlis skal vera með um 30% opnun upp í 130 cm hæð en klæðning skal vera opnar fyrir ofan. Sorpskýlin skulu hafa samræmt útlit.

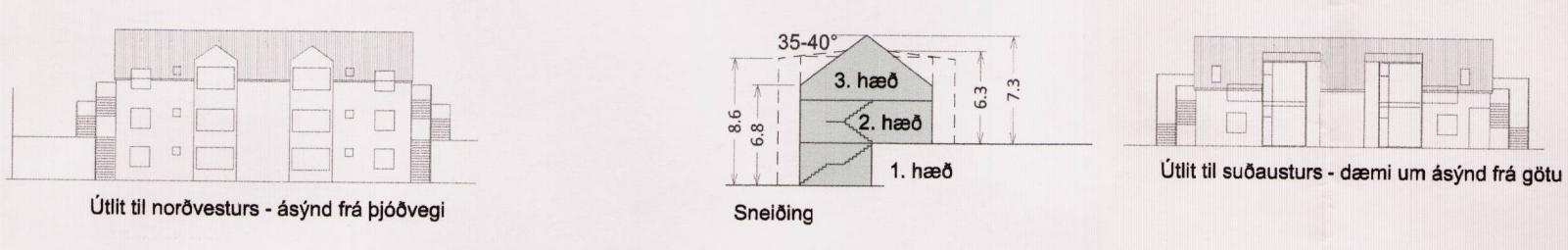

Dæmi /skýringarmynd: Jarðhæð (1.hæð) ca. 95m² - 3. herbergja íbúð. Útbýggingar fara 25% og 40% út í byggingarreit útbýgginga - að meðaltali 32.5% (lágmarkið er 25%). Útbýgging nær yfir 40% af annari hlíð hússins (hámarkið er 50%).

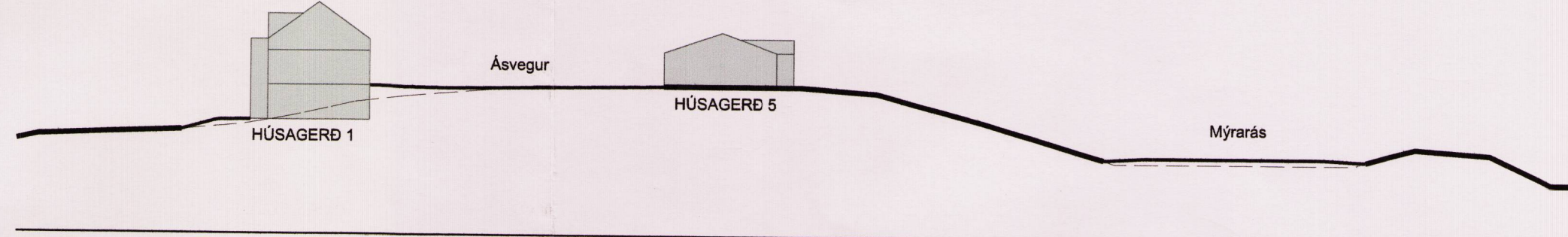

Sneiðing F1 - F2

SÉRSKILMÁLAR

5.2 Húsagerð 2, Þarhús á 2 hæðum, tvær hæðir að götu og 1 hæð að garði. 5.2.1 Á hverri lóð er byggingarreitir fyrir eina húseiningu. Í hverri húseiningu má vera 1 íbúð. Hús má ekki vera stærra en 160 m² brúttó að bilgeymslu meðtalinni. Byggingarreitir eru tvenns konar - aðalbyggingarreitir og byggingarreitir útbýgginga. Aðahluti húss skal formaður í samræmi við lóðréttan og láréttan byggingarreit. Innan byggingarreitna útbýgginga skal byggja að lágmarki 25% af grunnfleti hans og hámark 50%. Útbýggingar skulu hafa létt yfirbragð og að mestu leyti úr timbrt og gleri (sjá skýringarmyndir). Staðsetning bilgeymslu er frjálst. Ef inngangur og bilgeymslu eru á sömu hlíð skal draga inngangshluta inn um a.m.k. 60 sm. 5.2.2 Húshæðir og þök Tvær hæðir eru að götu og ein hæð er að garði. Þak skal vera mænispak og þakhalli skal vera 18-22°. Þakform og þakhalli útbýgginga er frjálst (sjá dæmi í skýringarmyndum). Hámarks hæðir húss og útbýgginga sjá skýringarmyndir/sneiðingar. 5.2.3 Skjólveggr Reisa má skjólveggi og skulu þeir vera hluti af hönnun húss og mega vera allt að 1,8 m á hæð. 5.2.4 Aðkoma og aðgengi Aðkoma er frá Mýrarás. Aðalinnangangur húss er á neðri hæð. 5.2.5 Sorpskýli Byggingarefni og litur sorpskýlis skal vera í samræmi við byggingarefni og lit húss.

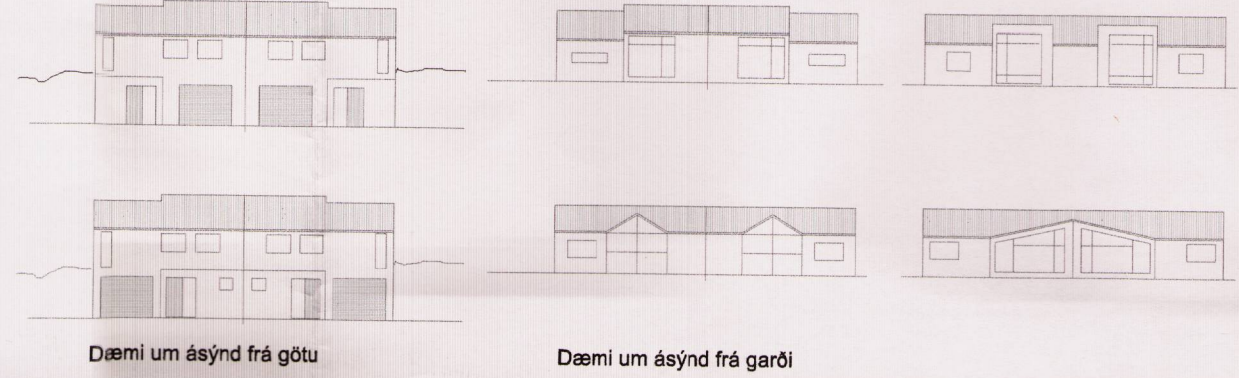
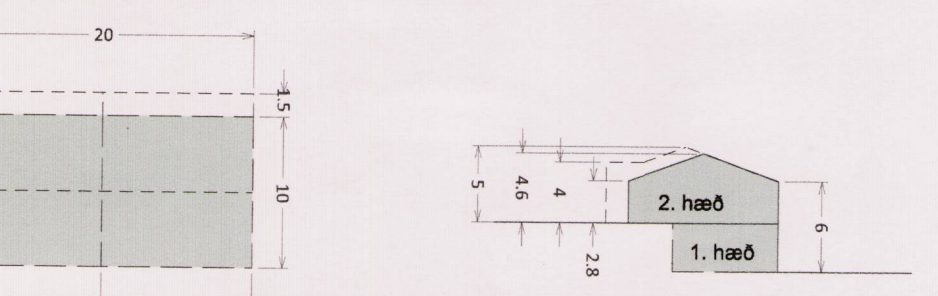

Dæmi um ásynd frá götu Dæmi um ásynd frá garði

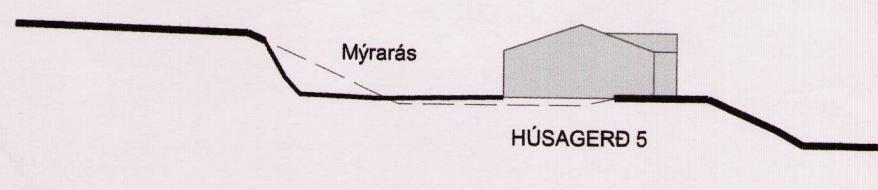

Sneiðing L1 - L2

SÉRSKILMÁLAR

5.3 Húsagerð 3, Þarhús á 2 hæðum, 1 hæð að götu og 2 hæðir að garði. 5.3.1 Á hverri lóð er byggingarreitir fyrir eina húseiningu. Í hverri húseiningu má vera 1 íbúð. Hús má ekki vera stærra en 160 m² brúttó að bilgeymslu meðtalinni. Byggingarreitir eru tvenns konar - aðalbyggingarreitir og byggingarreitir útbýgginga. Aðahluti húss skal formaður í samræmi við lóðréttan og láréttan byggingarreit. Innan byggingarreitna útbýgginga skal byggja að lágmarki 25% af grunnfleti hans og hámark 50%. Útbýggingar skulu hafa létt yfirbragð og að mestu leyti úr timbrt og gleri (sjá skýringarmyndir). Staðsetning bilgeymslu er frjálst. Ef inngangur og bilgeymslu eru á sömu hlíð skal draga inngangshluta inn um a.m.k. 60 sm. 5.3.2 Húshæðir og þök Ein hæð er að götu og 2 hæðir að garði. Þak er lágreiðst. Þakhalli skal vera 18-22°. Hámarks hæðir húss og útbýgginga sjá skýringarmyndir/sneiðingar. 5.3.3 Skjólveggr Reisa má skjólveggi og skulu þeir vera hluti af hönnun húss og mega vera allt að 1,8 m á hæð. 5.3.4 Aðkoma og aðgengi Aðkoma er frá Klapparás. Aðalinnangangur húss er á efri hæð. 5.3.5 Sorpskýli Byggingarefni og litur sorpskýlis skal vera í samræmi við byggingarefni og lit húss.

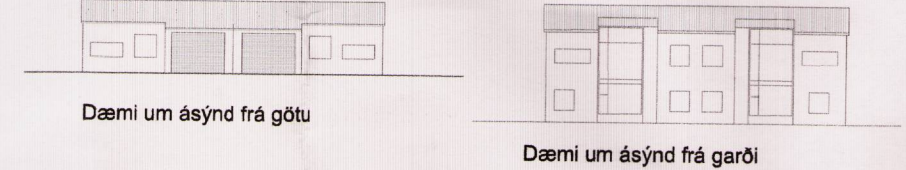
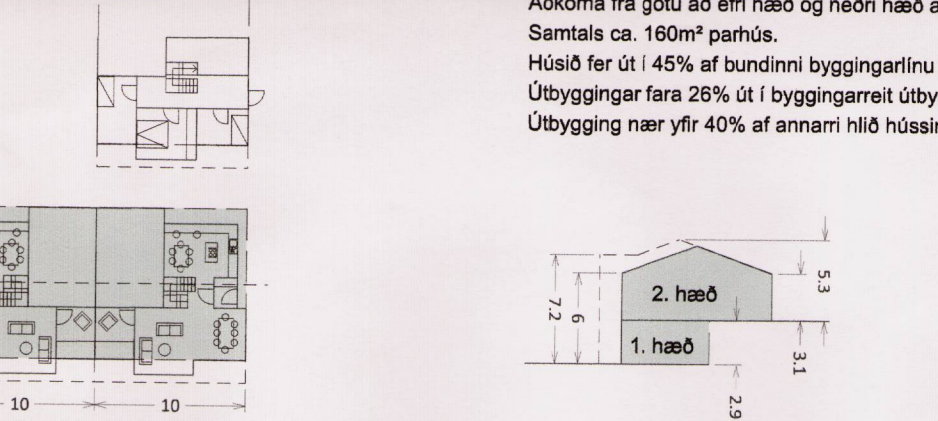

Dæmi um ásynd frá götu Dæmi um ásynd frá garði

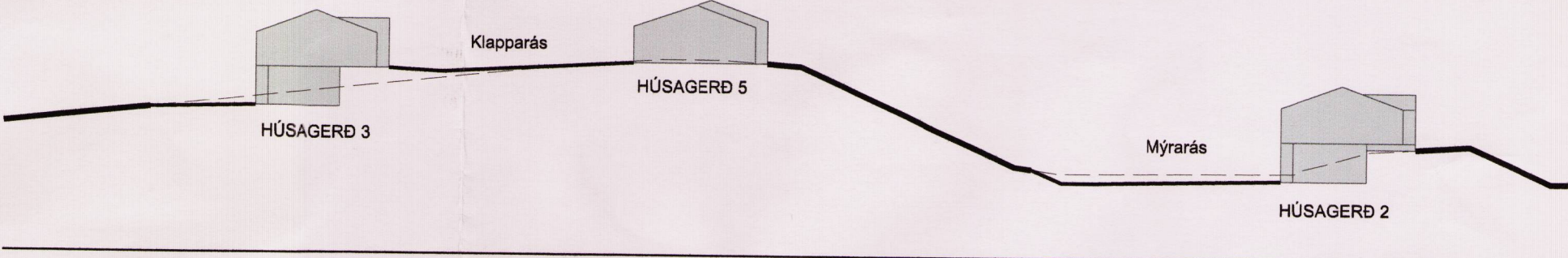

Sneiðing D1 - D2

SÉRSKILMÁLAR

5.4 Húsagerð 4, Einbýlishús með bilgeymslu, hæð og portbyggt ris. 5.4.1 Hús má ekki vera stærra en 160 m² brúttó (salarhæð yfir 1,8 m) - bilgeymslu meðtalin. Byggingarreitir eru tvenns konar - aðalbyggingarreitir og byggingarreitir útbýgginga. Aðahluti húss skal formaður í samræmi við lóðréttan og láréttan byggingarreit. Innan byggingarreitna útbýgginga skal byggja að lágmarki 25% af grunnfleti hans og hámark 50%. Heimilt er að fara með bilgeymslu út í byggingarreit útbýgginga allt að 70%. Ef inngangur og bilgeymslu eru á sömu hlíð skal draga inngangshluta inn um a.m.k. 60 sm. Útbýggingar skulu hafa létt yfirbragð og að mestu leyti úr timbrt og gleri (sjá skýringarmyndir). 5.4.2 Húshæðir og þök Bygging er ein hæð og portbyggt ris. Þak skal vera mænispak og þakhalli skal vera á bilinu 35-40°. Þakform og þakhalli útbýgginga er frjálst (sjá dæmi í skýringarmyndum). Hámarks hæðir húss og útbýgginga sjá skýringarmyndir/sneiðingar. 5.4.3 Skjólveggr Reisa má skjólveggi og skulu þeir vera hluti af hönnun húss og mega vera allt að 1,8 m á hæð. 5.4.4 Aðkoma og aðgengi Aðkoma er frá Klapparás. 5.4.5 Sorpskýli Byggingarefni og litur sorpskýlis skal vera í samræmi við byggingarefni og lit húss.

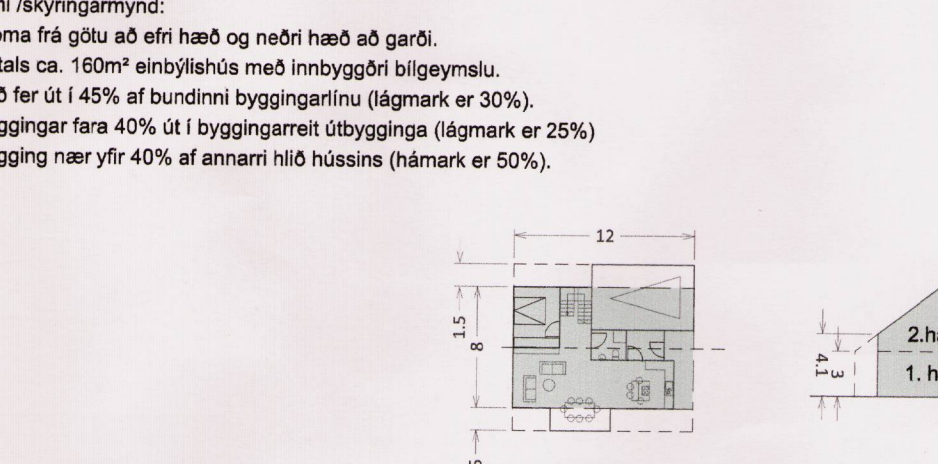

Dæmi um útlit

SÉRSKILMÁLAR

5.5 Húsagerð 5, þarhús, 1 hæð með bilgeymslu. 5.5.1 Á hverri lóð er byggingarreitir fyrir eina húseiningu. Í hverri húseiningu má vera 1 íbúð. Hús má ekki vera stærra en 160 m² brúttó að bilgeymslu meðtalinni. Aðahluti húss skal formaður í samræmi við lóðréttan og láréttan byggingarreit. Innan byggingarreitna útbýgginga skal byggja að lágmarki 25% af grunnfleti hans og hámark 50%. 5.5.2 Húshæðir og þök Bygging er ein hæð með lágreiðu þaki. Þakhalli skal vera 18-22°. Hámarks hæðir húss og útbýgginga sjá skýringarmyndir/sneiðingar. 5.5.3 Skjólveggr Reisa má skjólveggi og skulu þeir vera hluti af hönnun húss og mega vera allt að 1,8 m á hæð. 5.5.4 Aðkoma og aðgengi Húsin standa bæði við Klapparás og Mýrarás. 5.5.5 Sorpskýli Byggingarefni og litur sorpskýlis skal vera í samræmi við byggingarefni og lit húss.

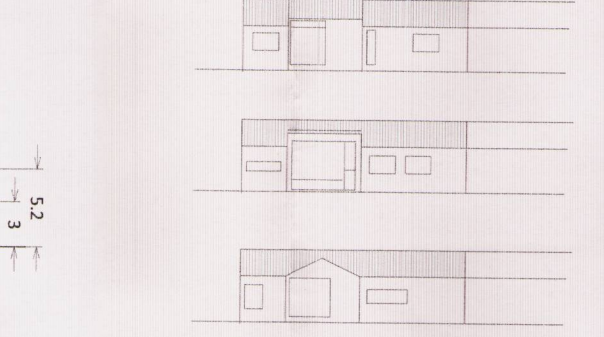
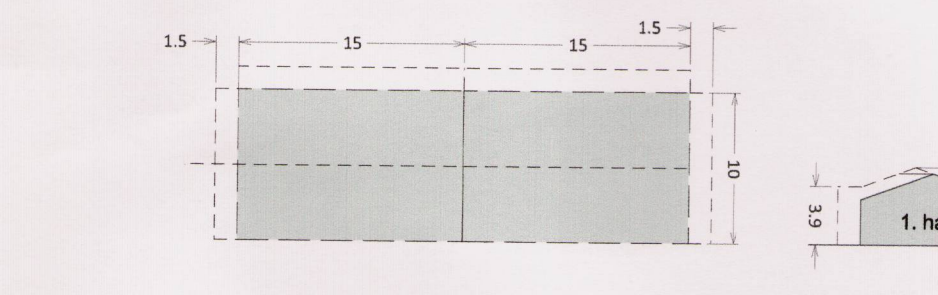

Dæmi um útlit

SÉRSKILMÁLAR

5.6 Ferðaþjónustuhús. 5.6.1 Húsagerð gáðhús. Hámarks stærð bygginga er 35 m². 5.6.2 Húshæðir og þök Hæð bygginga skal vera 1 hæð og að hámarki 4,5 m ofan gólfkóta. Vegghæð skal að hámarki vera 2,7 m. Þak er einhallt. Þakhalli skal ekki fara yfir 30°. Húsin skulu hafa sama þak- og byggingarform. Gaffliðar sem snúa að annari byggingu eiga að vera gluggalausar. Setja á samtengt brunakerfi í öll húsin. 5.6.3 Aðkoma og aðgengi Aðkoma er frá Vatnsás. Sameiginlegt bilastæði er fyrir byggðina. Frá bilastæði liggur stígur að öllum húsum. Inngangur húsa snýr að stíg. 5.6.4 Sorpskýli Byggingarefni og litur sorpskýlis skal vera í samræmi við byggingarefni og lit ferðaþjónustuhúsa.

SKÝRINGAR

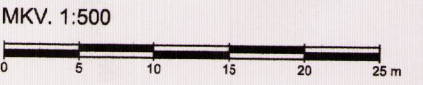
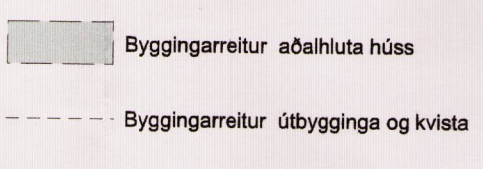

Official stamp and signature area for the planning application, including the title 'AUGLÝSING OG SAMÞYKKT', the date '24/2 2016', and the signature of the official.

Administrative information at the bottom right, including the date '1.11.2016', the name of the planning authority 'VATNSÁS Í STYKKISHÓLMI', and contact information for Landínur.