

# YSTASEL 37

## Greinargerð

Deiliskipulagsuppráttur og skilmálar fyrir einbýlishús með vinnustofu við Ystasel 37 var samþykkt í borgarráði 9.5.1975. Heildarstærð lóðar skv. mælibleði útg. 14.7.1977 er 3289m<sup>2</sup>.

Þann 8.3.1979 var samþykktur í Byggingarnefnd Reykjavíkur bílskúr á lóðinni. Stærð bílskúrs er 5.6 x 9.0 m og er hann sýndur á mælibleði útgefnu 27.3.1995. Vinnustofa og bílskúr hafa nú þegar verið reist á lóðinni.

Þann 5.5.2004 var samþykkt eftirfarandi breyting á deiliskipulaginu:

1. Stækkun á byggingarreit fyrir vinnustofu um 32,25 ferm.(4.3x7.5m)
2. Breyting á byggingarreit fyrir íbúðarhús úr 16x16 í 16 x 12 m. og færast reiturinn fjær vinnustofunni.
3. Stækkun á lóð þannig að lína milli hnitpunkta 144 og 140 er lengd um 2.24m. Eftir lengiguna er dregin lína frá nýjum hornpunkti í hnitpunkti 141. Við þetta stækkar lóðin um 80,08 m<sup>2</sup>. Heildarstærð lóðar verður 3369 m<sup>2</sup>.

Þann 13.04.2005 var samþykkt eftirfarandi breyting á deiliskipulaginu:

Lenging á byggingarreit fyrir vinnustofu úr 4.30 m í 5.40 m sbr. upprátt dags. 23.03.2005.

Í gildandi skipulagsskilmálum 4.gr.þar sem fjallað er um húsagerð segir:

### A: Vinnustofa :

Þakgerð vinnustofu skal vera risþak (mænispak). Mesta vegg hæð í vinnustofu miðað við leiðsögukóta er 4.50 m. Mesta hæð á húsi miðað við sama kóta er 6.50 m. Minniháttar frávik eru leyfileg frá báðum þessum tölum.

B: Íbúðarhús má vera á einni hæð með eða án kjallara eftir því sem landhali segir til um. Húsform að öðru leyti frjálst .

Engin breyting er gerð á þessum ákvæðum.

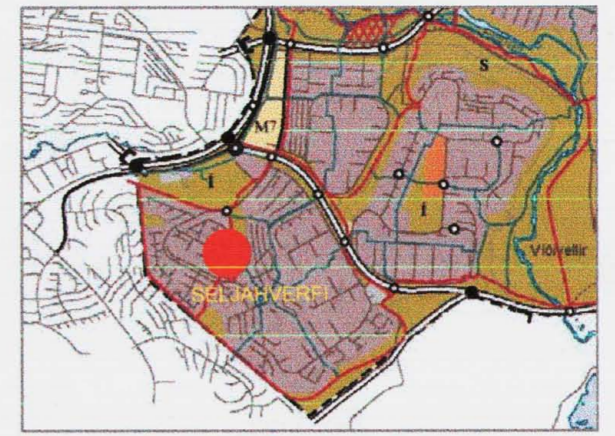

HLUTI AÐALSKIPULAGS REYKJAVÍKUR 2001-2024

**Breytingin felst í stækkun lóðar til suðausturs um u.þ.b. 183m<sup>2</sup> sbr. upprátt dags. 22.11.2005. Heildarstærð lóðar eftir stækkun verður u.þ.b. 3550m<sup>2</sup>. Endanleg stærð lóðar verður afmörkuð á mælibleði.**

### Skýring:

Þessi landhluti hefur verið í föstri hjá lóðarhafa Ystasels 37 í áratugi. Hefur hann plantað og séð um tré á þessu horni – Landið er einskonar órofa hluti af fyrirnefndri lóð.

Deiliskipulagsbreyting þessi, sem fengið hefur meðferð í samræmi við ákvæði 26.gr. skipulags- og byggingarlaga nr. 73/1997, var samþykkt í

SKIPULAGSRÁÐI þann 30.más. 2005.

Breytingin var ekki grenndarkynt þar sem hún varðaði ekki hagsmuni annarra en umsækjanda og Reykjavíkurborgar.

Auglýsing um gildistöku breytingarinnar var birt í B-deild Stjórnartíðinda

þann \_\_\_\_\_ 200\_\_.

*Helga Þorgerðsdóttir*

Borgarsjóður tekur að þér að bæta það tjón sem einstakir aðilar kunna að verða fyrir við breytingu þessa.

## SKÝRINGAR

MÖRK DEILISKIPULAGS



NÚVERANDI LÓÐARMÖRK



NÝ LÓÐARMÖRK



MÖRK BYGGINGARREITS



BYGGINGARREITUR



ÞEGAR BYGGT :



STÆKKUN Á LÓÐ

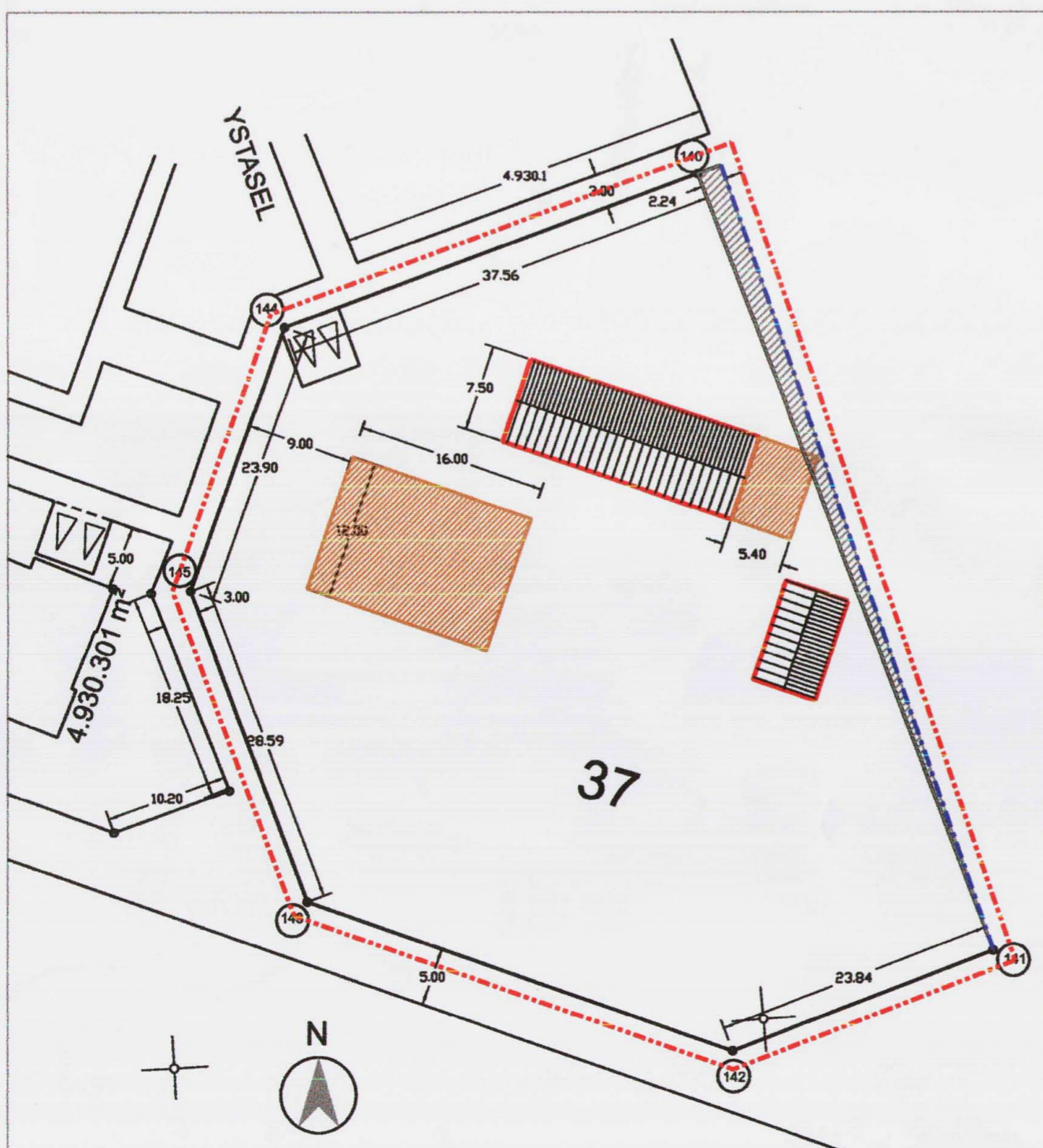

DEILISKIPULAG SAMÞYKKT Í BORAGARÁÐI 9.5. 1975 MEÐ SÍÐARI BREYTINGUM. SÍÐAST BREYTT 13.04.2005 M. 1 : 500

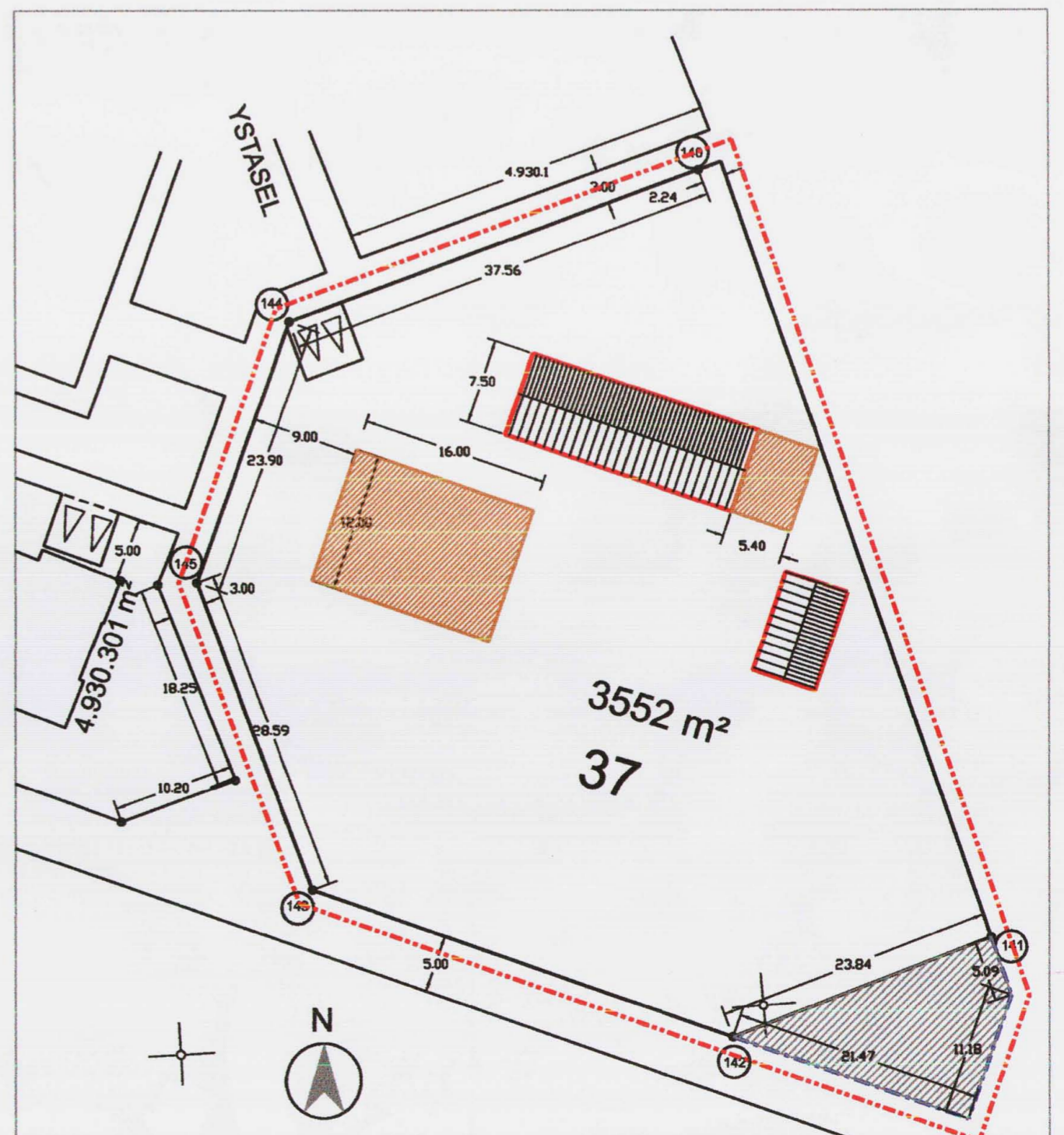

BREYTING Á DEILISKIPULAGI uppráttur dags. 22.11.2005 M. 1 : 500

|   |                                   |                    |
|---|-----------------------------------|--------------------|
| GUBRÚN JÓNSDÓTTIR ARK. FÁL.<br>TEKNIÞEYJA GUBRÚNAR JÓNSDÓTTUR TANNARHOFTU 4-101 REYKJAVÍK S : 5027700 F : 5027710 / Hef : halga@arkent.is |                                   |                    |
| BREYTING Á DEILISKIPULAGI   | UNNIÐ FYRIR : HALLSTEIN SIGURSSON | TEIKN. NR. :       |
| TEIKNAD : RR  | HEITI Á SKRÁ : YSTASEL 37         | DAGSETN : 22.11.05 |
| SAMÞYKKT : GUBRÚN JÓNSDÓTTIR  | KVARNI 1:500                      | BREYTT :           |