

# Bíldshöfði 8. Breyting á deiliskipulagi "Ártúnshöfða - iðnaðarsvæðis" vegna Bíldshöfða 8

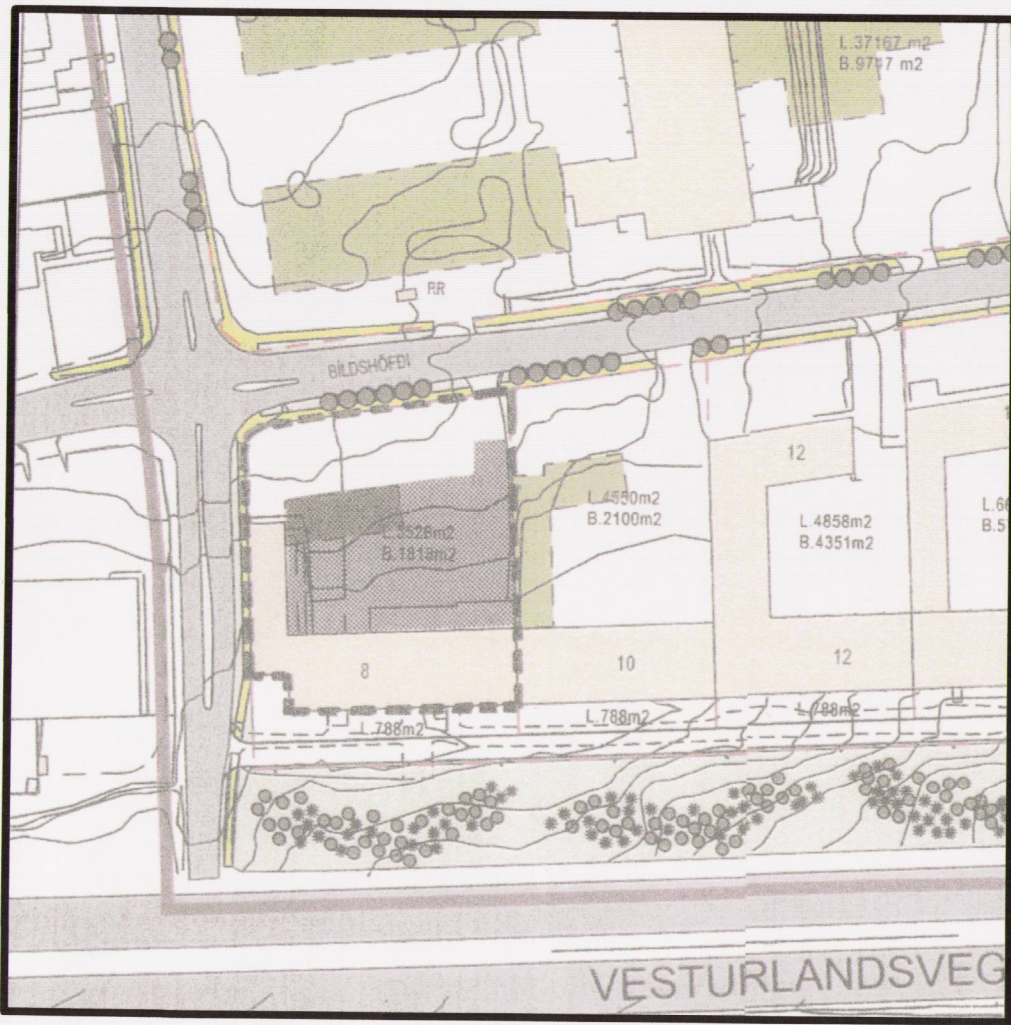

Gildandi deiliskipulag - MKV. 1:2000. Samþykkt í Borgarráði 29. júní 2005

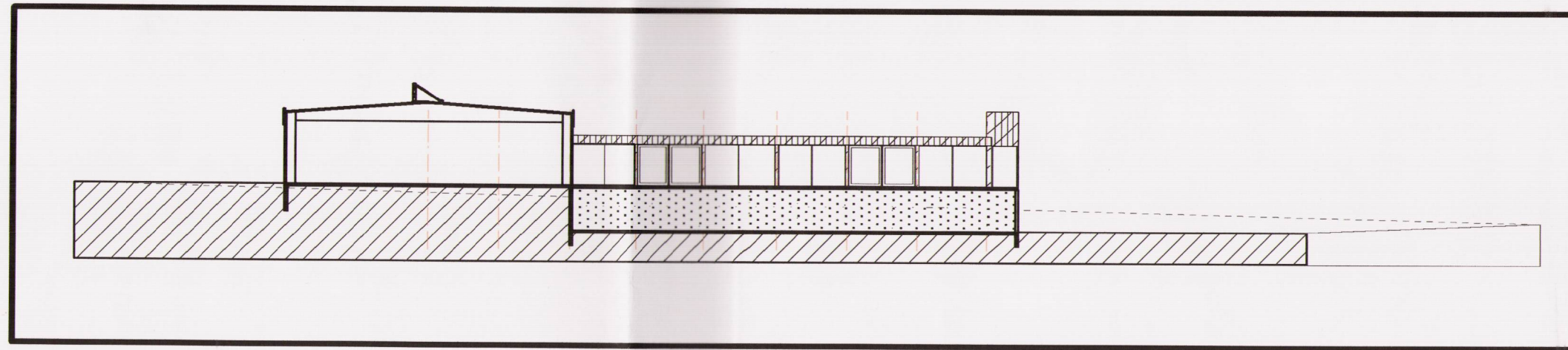

## Greinargerð.

Í gildi er samþykkt deiliskipulag frá 1. júní 1999, ásamt áorðnum breytingum á gatnamótum Höfðabakka / Bíldshöfða.

Breyting á deiliskipulagi lóðarinnar Bíldshöfði 8 felst í stækkun bog breytingu byggingarreitar svo, að gera megi 1 hæðar bílakjallara framan við meginhúsið, sbr. meðfylgjandi skýringarmynd. Hæðarmunur milli lóðarmarka við Bíldshöfða og gólfkóta núverandi húss er frá 2.5m uppí 3.17m. Bílastæði og aðkoma að húsunum yrði ofan á þaki bílakjallarans. Að öðru leyti gildir nýtingarhlutfall (0.7) og skilmálar gildandi deiliskipulags.

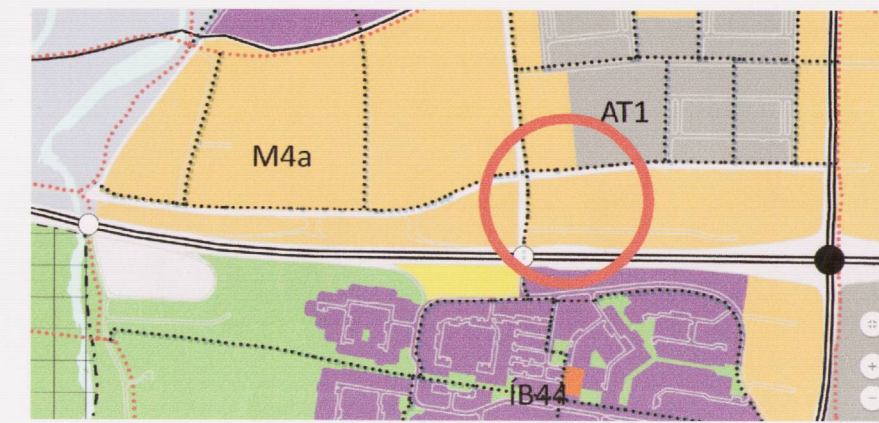

Hluti Aðalskipulags Reykjavíkur 2010-2030

Tillaga að breyttu deiliskipulagi - MKV. 1:2000.

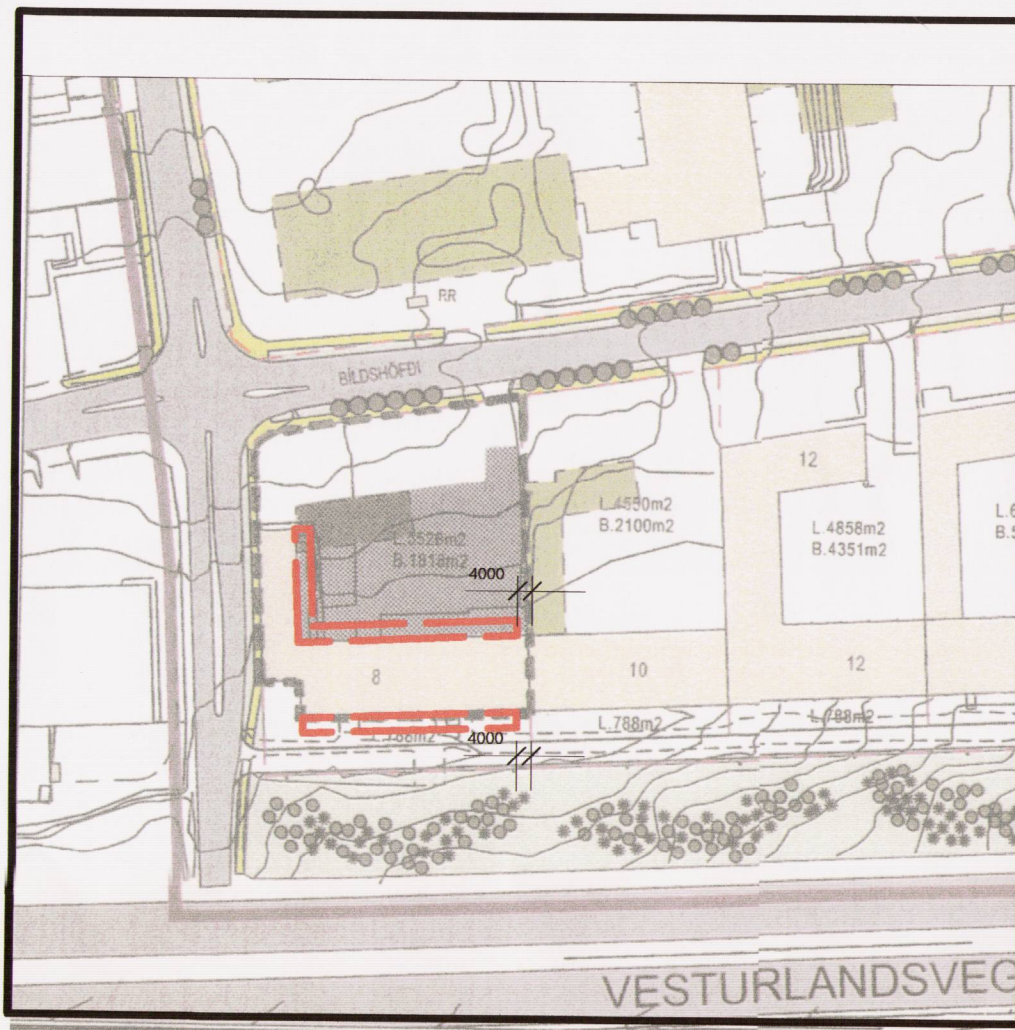

Tillaga að breyttu deiliskipulagi - MKV. 1:2000

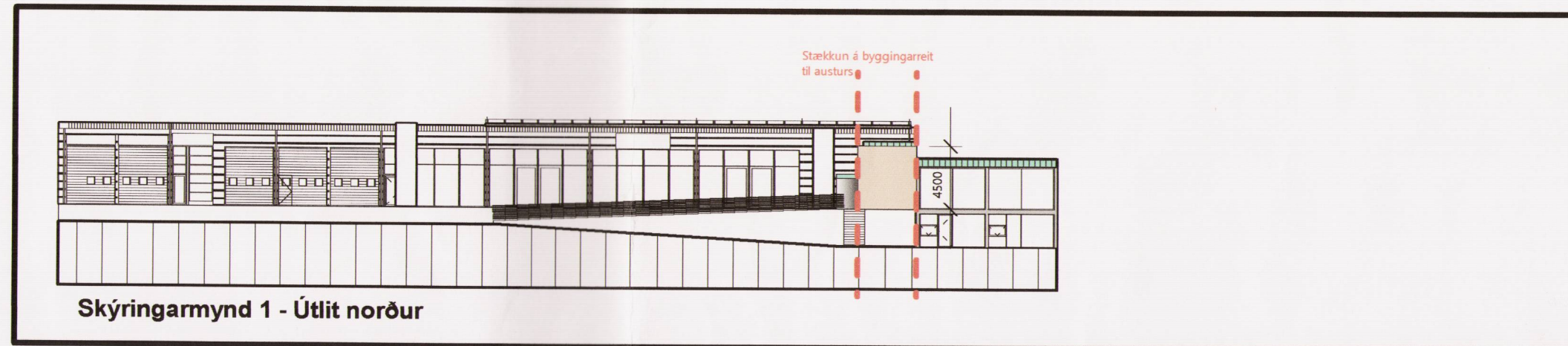

Skýringarmynd 1 - Útlit norður

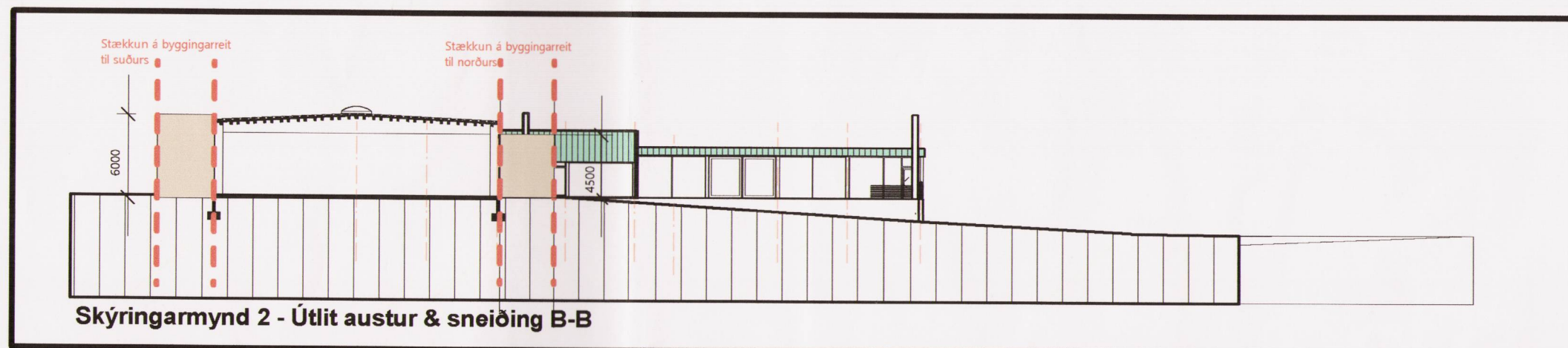

Skýringarmynd 2 - Útlit austur & sneiðing B-B

## Greinargerð.

Í gildi er samþykkt deiliskipulag frá 29. júní 2005 - sjá að ofan

Breyting á deiliskipulagi lóðarinnar Bíldshöfði 8 felst í stækkun og breytingu byggingarreitar svo, að meðfram norður-, suður- og austur hlið meginhúss komi 4m breiður aukinn byggingarreitir, sem nýta má allt að 25% fyrir útbyggingar. Engin ein útbygging má vera lengri en 6m.. Útbygging má ekki vera nær lóðarmörkum en 4m.. Að sunnanverðu verði leyfilegt að byggja allt að 6m. háar útbyggingar. Að norðan- og austanverðu verði heimilt að byggja allt að 4.5m. háar útbyggingar. Að öðru leyti gildir nýtingarhlutfall (0.7) og skilmálar gildandi deiliskipulags.

## Bíldshöfði 8

Breyting á deiliskipulagi "Ártúnshöfða - iðnaðarsvæðis" vegna Bíldshöfða 8

Mælikvarði A2: 1:2000  
Dagsetning: 14.9.2017

Deiliskipulagsbreyting þessi sem fengið hefur meðferð í samræmi við ákvæði 2. mgr. 43. gr. skipulagslaga nr. 123/2010 var samþykkt í/á *embættisfundum skipulagsfulltrúa* þann 17. 11 2017.

Tillagan var grenndarkynnt frá 17. október 2017 með athugasemdafresti til 14. nóvember 2017.

Auglýsing um gildistöku breytingarinnar var birt í B-deild Stjórnartíðinda þann 1. desember 2017.



GUNNLAUGUR Ö. JOHNSON  
arkitekt þátt  
ÁRBÓT: 270 MOSFELLSBÆ  
KT. 080657 7819  
S. 604 2025  
E: goj@centrum.is