

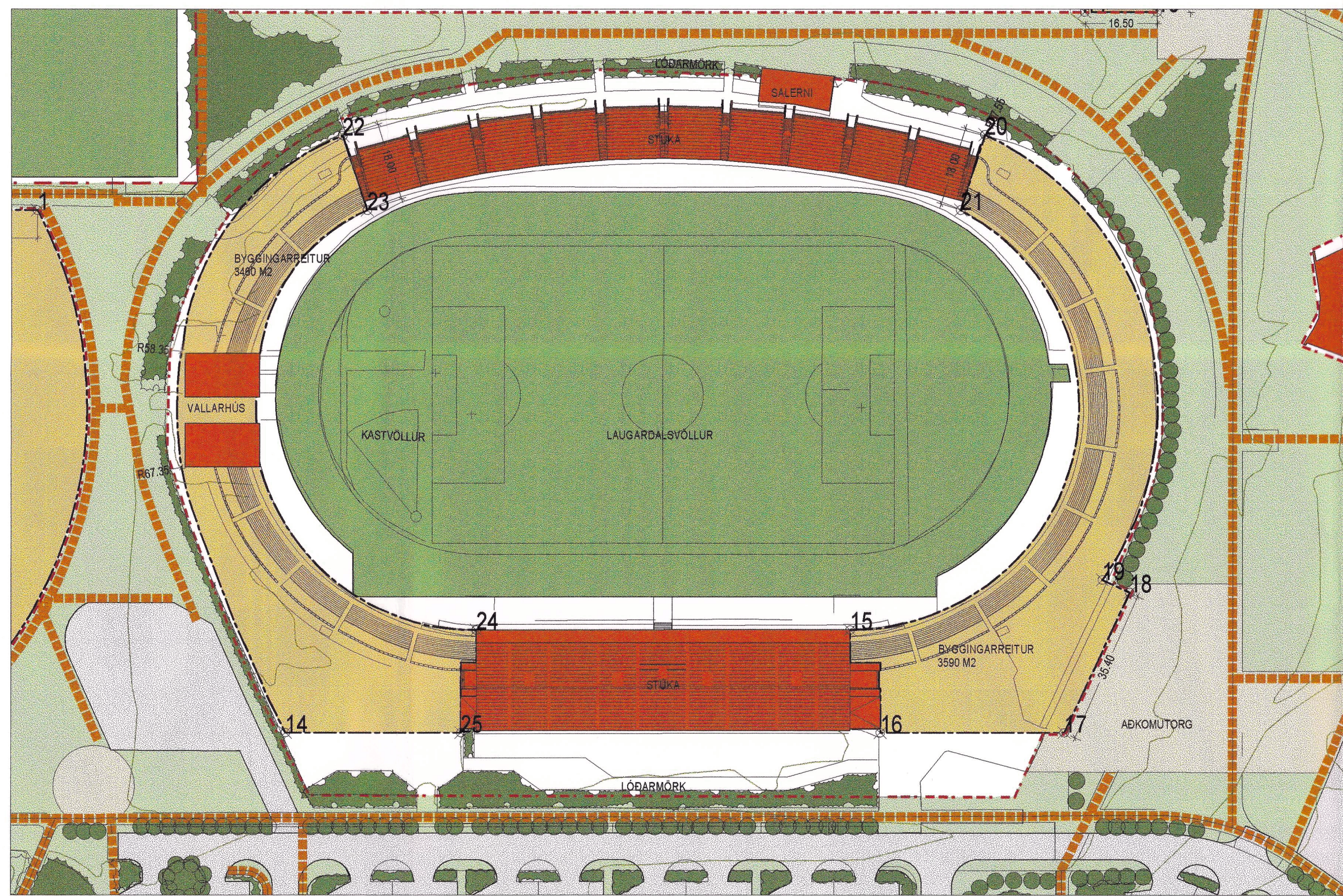

LÓÐ A - SKILMÁLAR
 Flatarmál lóðar: 22.150 m²
 Nýtingarhlutfall á lóð, í dag / með nýbyggingu: 0,2 / 0,9
 Húshæð: 2 hæðir og kjallari, efsta þak hæð ekki hærrí en K. 21,33m
 Bilastæði: Bilastæðisfjöldi skal vera innifalinn í samnýtanlegum bilastæðum Laugardalsins

SUNDLAUG OG HEILSURÆKT
 1:1000



LÓÐ C - SKILMÁLAR
 Flatarmál lóðar: 32.765 m²
 Nýtingarhlutfall á lóð, í dag / með nýbyggingu: 0,1/0,3
 Húshæð: í samræmi við núverandi byggingar á lóð
 Bilastæði: Bilastæðisfjöldi skal vera innifalinn í samnýtanlegum bilastæðum Laugardalsins

LAUGARDALSVÖLLUR
 1:1000

Fl. X-hnit Y-hnit

- 1-19635.321 17901.502
- 2-19635.362 17962.310
- 3-19722.170 17969.516
- 4-19722.196 18014.289
- 5-19755.404 18035.307
- 6-19484.290 17712.246
- 7-19474.779 17712.246
- 8-19484.290 17804.673
- 9-19474.779 17804.673
- 10-19588.880 17846.149
- 11-19588.880 17862.654
- 12-19562.880 17846.149
- 13-19582.880 17862.654
- 14-19754.849 17844.672
- 15-19731.346 17716.118
- 16-19754.849 17709.218
- 17-19754.849 17667.284
- 18-19722.761 17652.382
- 19-19719.872 17658.602
- 20-19618.009 17685.360
- 21-19635.278 17680.989
- 22-19618.180 17831.745
- 23-19635.272 17626.189
- 24-19731.346 17601.086
- 25-19754.849 17804.588
- 26-19631.910 17354.270
- 27-19631.910 17289.270
- 28-19541.910 17289.270
- 29-19514.736 17329.395
- 30-19514.736 17419.395
- 31-19521.710 17419.395
- 32-19723.320 17379.587
- 33-19723.290 17363.500
- 34-19754.849 17363.505
- 35-19763.794 17360.644
- 36-19763.794 17428.380
- 37-19763.794 17442.648
- 38-19763.794 17382.213
- 39-19833.389 17414.444
- 40-19833.389 17442.648

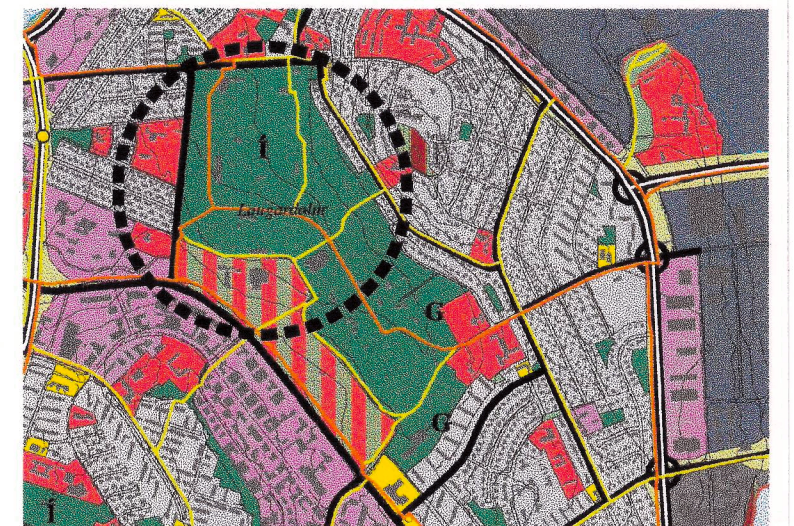
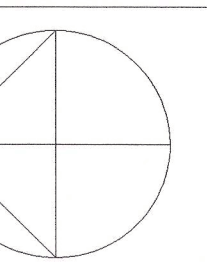

HLUTI ADALSKIPULAGS REYKJAVÍKUR 1996-2016
 STAÐSETNING SKIPULAGSSVÆDIS



YFIRLITSMYND AF LAUGARDALSVELLINUM
 MÖRK SKIPULAGSSVÆDIS

SKÝRINGAR

- MÖRK DEILISKIPULAGS
- LÖBARMÖRK
- BYGGINGARREITUR
- NÚVERANDI BYGGING
- OPIN SVÆÐI TIL SÉRSTAKRA NOTA
- OPIN SVÆÐI TIL FJÖLNOTA
- NÚVERANDI GRÖÐUR
- AKANDI UMFERÐ
- GANGSTIGAR

SJÁ JAFNFRAMT MEDFYLGJANDI GREINARGERÐ
 TEIKNING 3 AF 4

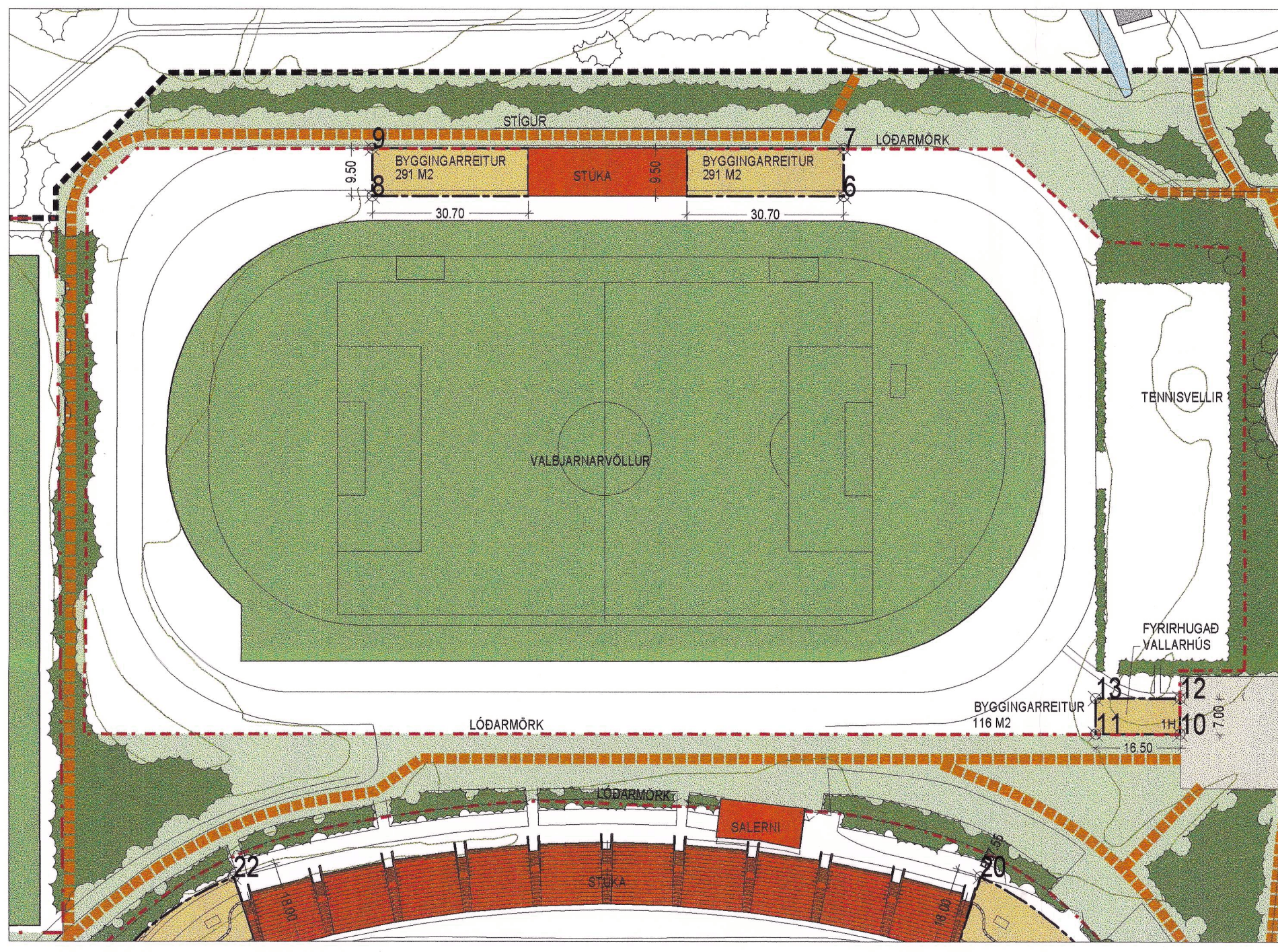

LÓÐ B - SKILMÁLAR
 Flatarmál lóðar: 25.230 m²
 Nýtingarhlutfall á lóð, í dag / með nýbyggingu: 0,01/0,04
 Húshæð: Hæð stúku í samræmi við núverandi byggingar á lóð
 Hæð aðstöðubyggingar 1 hæð
 Bilastæði: Bilastæðisfjöldi skal vera innifalinn í samnýtanlegum bilastæðum Laugardalsins

VALBJARNARVÖLLUR
 1:1000

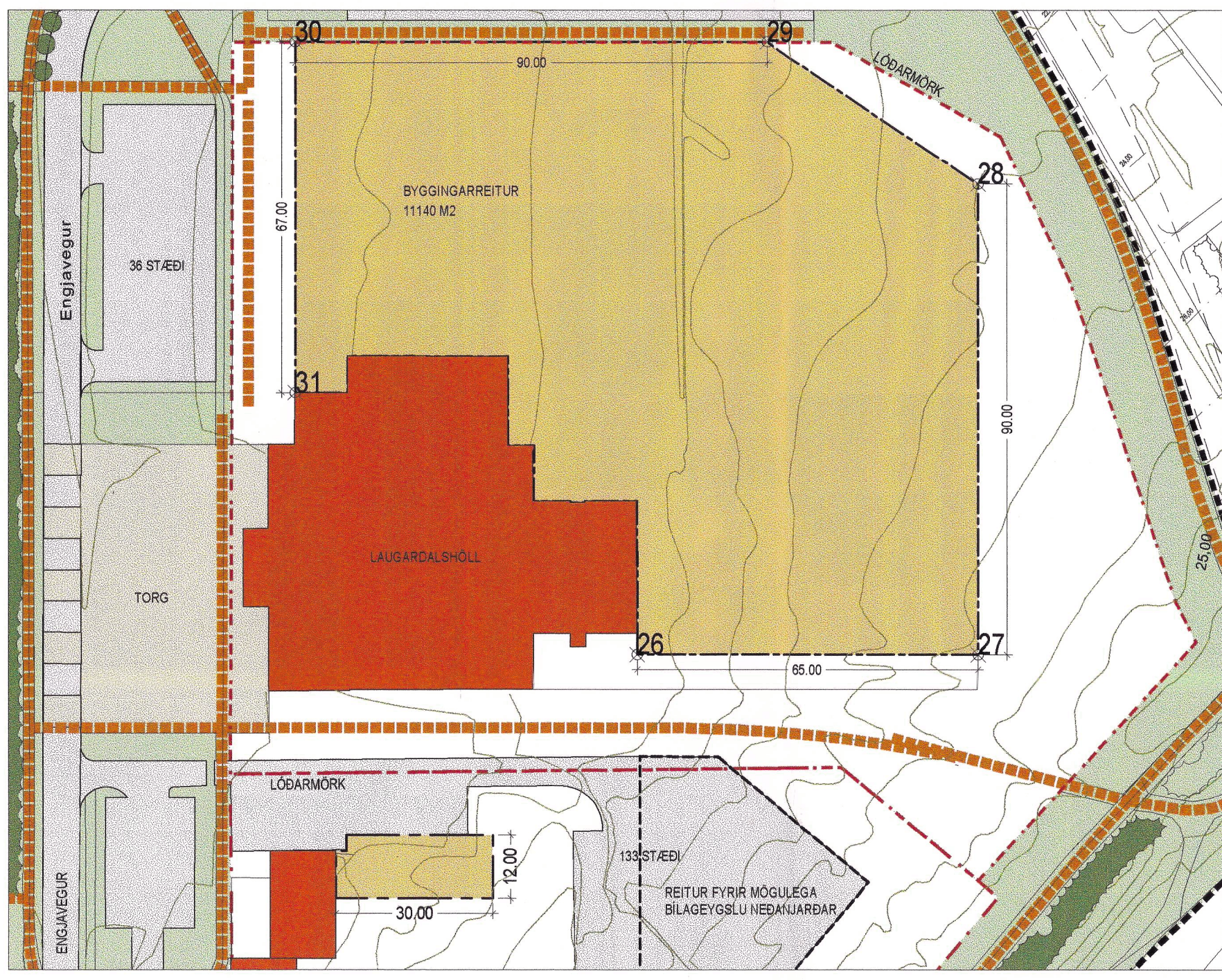

LÓÐ F - SKILMÁLAR
 Flatarmál lóðar: 23.100 m²
 Nýtingarhlutfall á lóð, í dag / með nýbyggingu: 0,3 / 0,6
 Húshæð: Efsta þak ekki hærra en k. 37 m
 Bilastæði: Bilastæðisfjöldi skal vera innifalinn í samnýtanlegum bilastæðum Laugardalsins

LAUGARDALSHÖLL
 1:1000

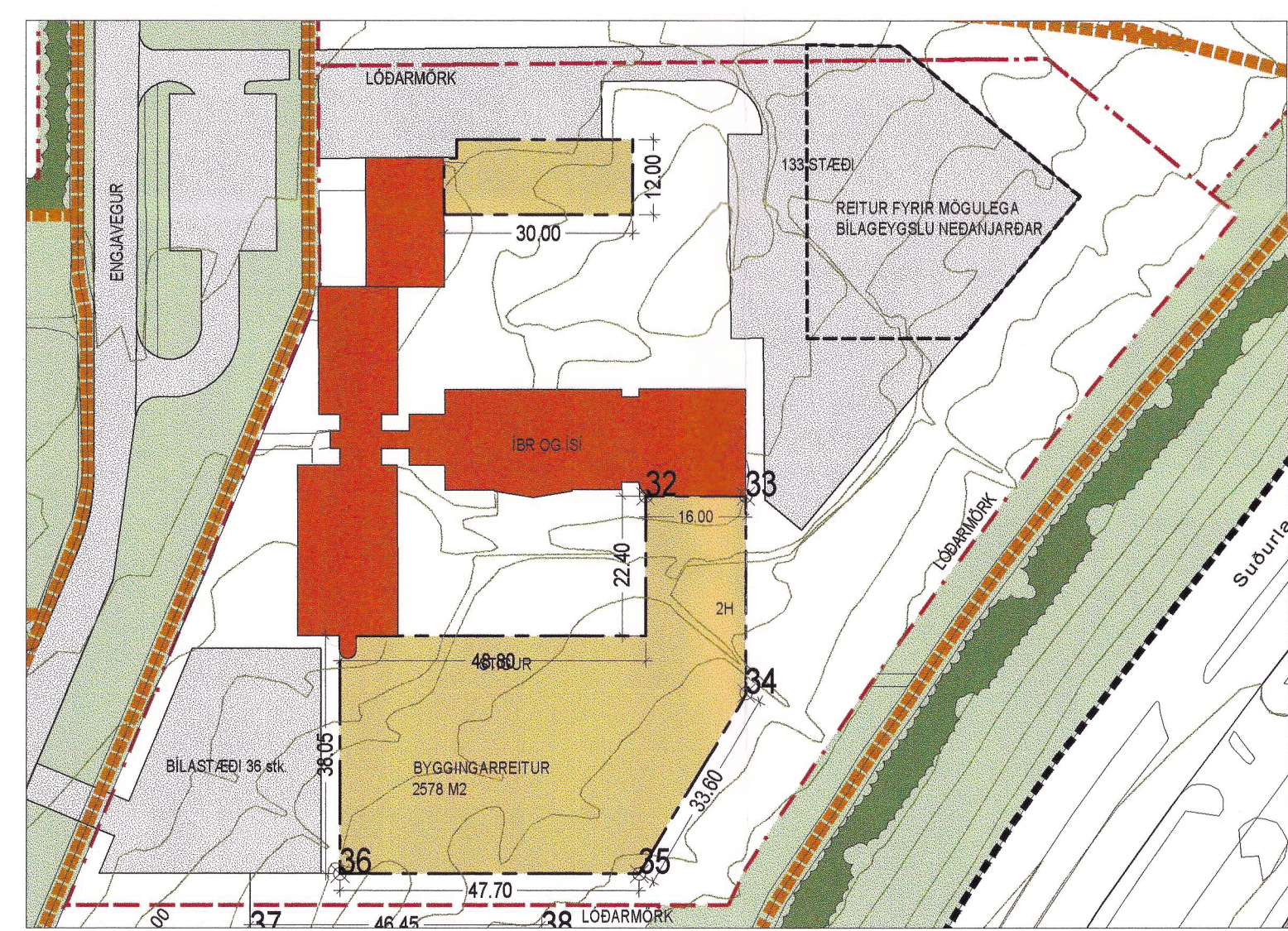

LÓÐ G - SKILMÁLAR
 Flatarmál lóðar: 16.600 m²
 Nýtingarhlutfall á lóð, í dag / með nýbyggingu: 0,34/0,59
 Húshæð: Allt af 2 hæðir auk kjallara
 Bilastæði: 229 stk. þar af kvóð um 60 stæði neðanjarðar
 Bilageymsla neðanjarðar leiðir ekki til kröfu um fleiri bilastæði

ENGJAVEGUR 6
 1:1000

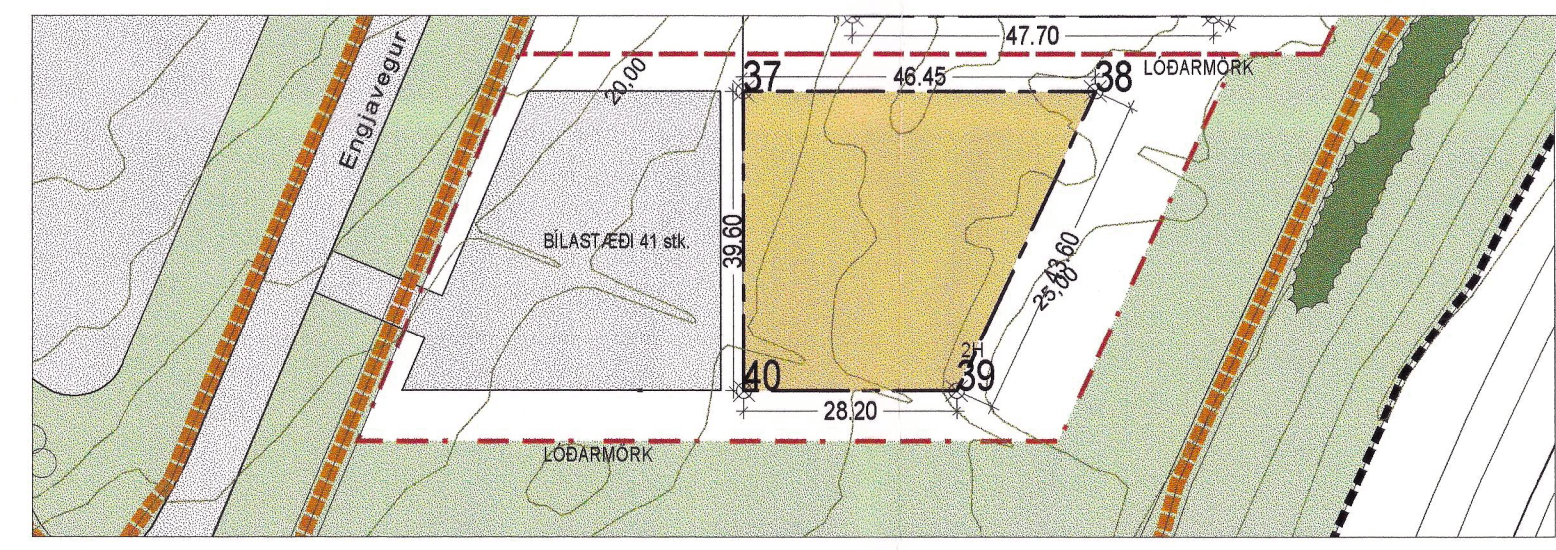

LÓÐ H - SKILMÁLAR
 Flatarmál lóðar: 4800 m²
 Nýtingarhlutfall á lóð, með nýbyggingu: 0,52
 Húshæð: Allt að 2 hæðir með kjallara
 Bilastæði: 71 stk. þar af kvóð um 30 stæði neðanjarðar
 Bilageymsla neðanjarðar leiðir ekki til kröfu um fleiri bilastæði

SÉRLÓÐ
 1:1000

Breytingar 08.09.2000
 1. Stækkaður deiliskipulagsreitur um efningsvæði frjálsisþróttar
 2. Breyting á lóðum vestan ípróttahlavallar við Engjaveg
 Breyting 07.07.2000

LAUGARDALUR
 SUÐ-VESTURHLUTI
 SKIPULAGSUPPRÁTTUR - MÁLSETNINGAR

KVARNR: 1:1000 TEIKN NR.: 3A
 DAGS: 03.07.2000 HANNAÐ: rv
 FLOKKUR: 0031 VERKNR: 99102 TEIKNAR: hagar

