

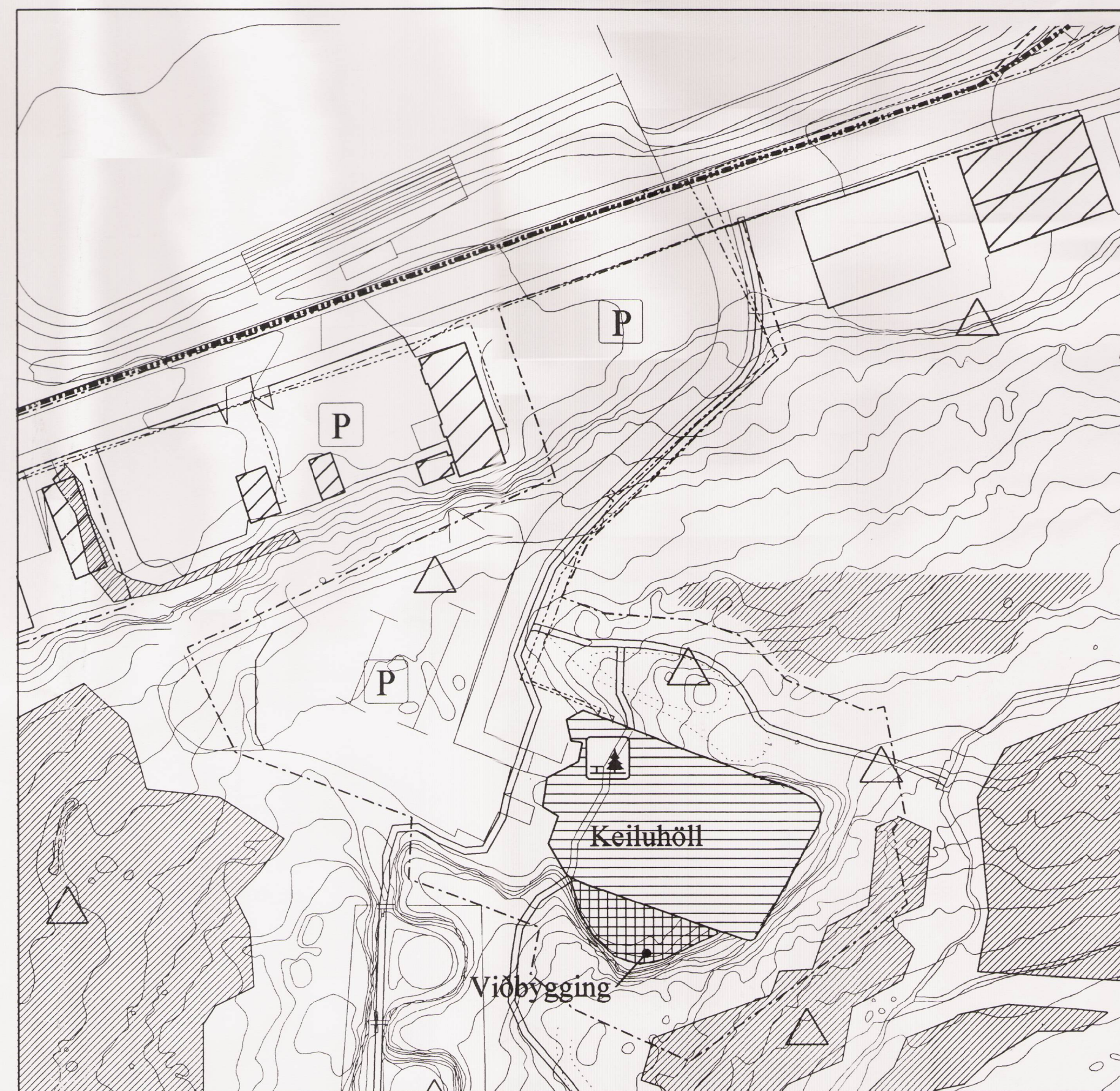





Gildandi deiliskipulag var samþykkt í borgarráði Reykjavíkur 1. júní 1999.



Tillaga að breytingu á deiliskipulagi

-  Trjágróður
-  Stridsminjar
-  Bílastæði
-  Áningarstadur
-  Lódamörk Keiluhallarinnar og mörk skipulagssvæðis.
-  Keiluhöllin þegar byggt
-  Viðbygging

Stadsetning skipulagssvæðis

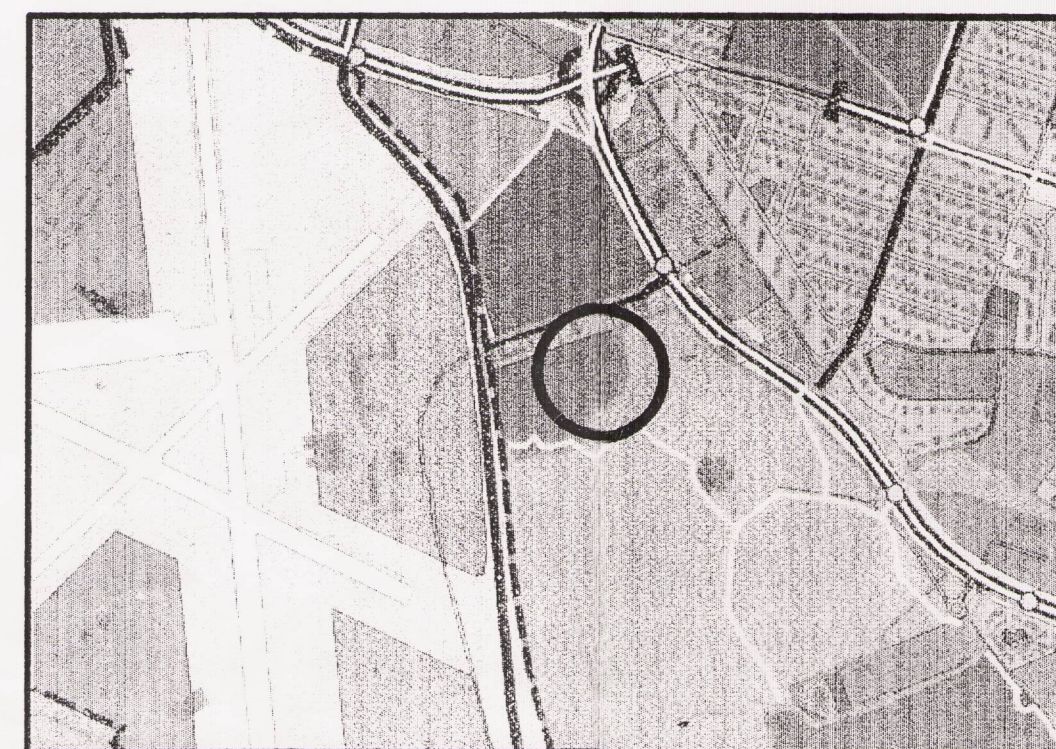

Keiluhöllin við Öskjuhlid stadgr. 1.731.2

Tillaga að breytingu á deiliskipulagi felst í því að stækka Keiluhöllina til suðurs um 500 m².

Stærð byggingar sem samþykkt er á lóðinni. Byggingarmagn er í dag 1984 m², þar af er 1105 m² keilusalur.

Skilmálar fyrir viðbyggingu.

Tillaga að breytingu að deiliskipulagi felst í því að byggja 500 m² viðbyggingu sunnan við núverandi hus. Viðbyggingin byggist út frá suðurvegg hússins og yfir í klettaveggi er umlíkja husid. Kletta-veggirnir verða hluti af innra rými hússins. Efnisnotkun og aðlögun verður unnin í samvinnu við borgarskipulag. Í viðbyggingunni sem er á tveimur hæðum verða gólfhermar og setustofa á 1. hæð og á 2. hæð verður puttadstada. Sjá einnig skýringartekningar 01 og 02 dags. 20.12.00 og 06.02.01. Hæð viðbyggingar er 8.5m. Bíteldastæði verða 135 m² = 14.3 stæði.

Tillagan var auglýst frá 14. mars til 11. apríl 2001. Deiliskipulagsbreyting þessi sem auglýst hefur verið skv. 1. mgr. 26 gr. sbr. 25. gr. skipulags- og byggingarlaga nr. 73/1997 var samþykkt í borgarráði þann 27/2 2001.

Þorvaldur Þorvaldsson

Auglýst í B-deild Stjórnartíðinda.....2001.

A1 ARKITEKTAR

Verkefni Keiluhöllin við Öskjuhlid

Keiluhöllin við Öskjuhlid
Stgr. nr. 1.731.2
Breyting á deiliskipulagi

Teikning nr. 1
Mál 1:1000
Dags. 19.02.01
Lagfært 22.02.01

A1 Arkitektar Vesturgötu 2 101 Reykjavík
Sími 551 1790, 562 1790 Fax 562 2275

Gudni Pálsson Arkitekt FAI