

GILDANDI DEILISKIPULAG MKV 1:1000 SAMÞYKKT 29. ÁGÚST 2000 OG BIRT Í B-DEILD 11. DESEMBER 2000

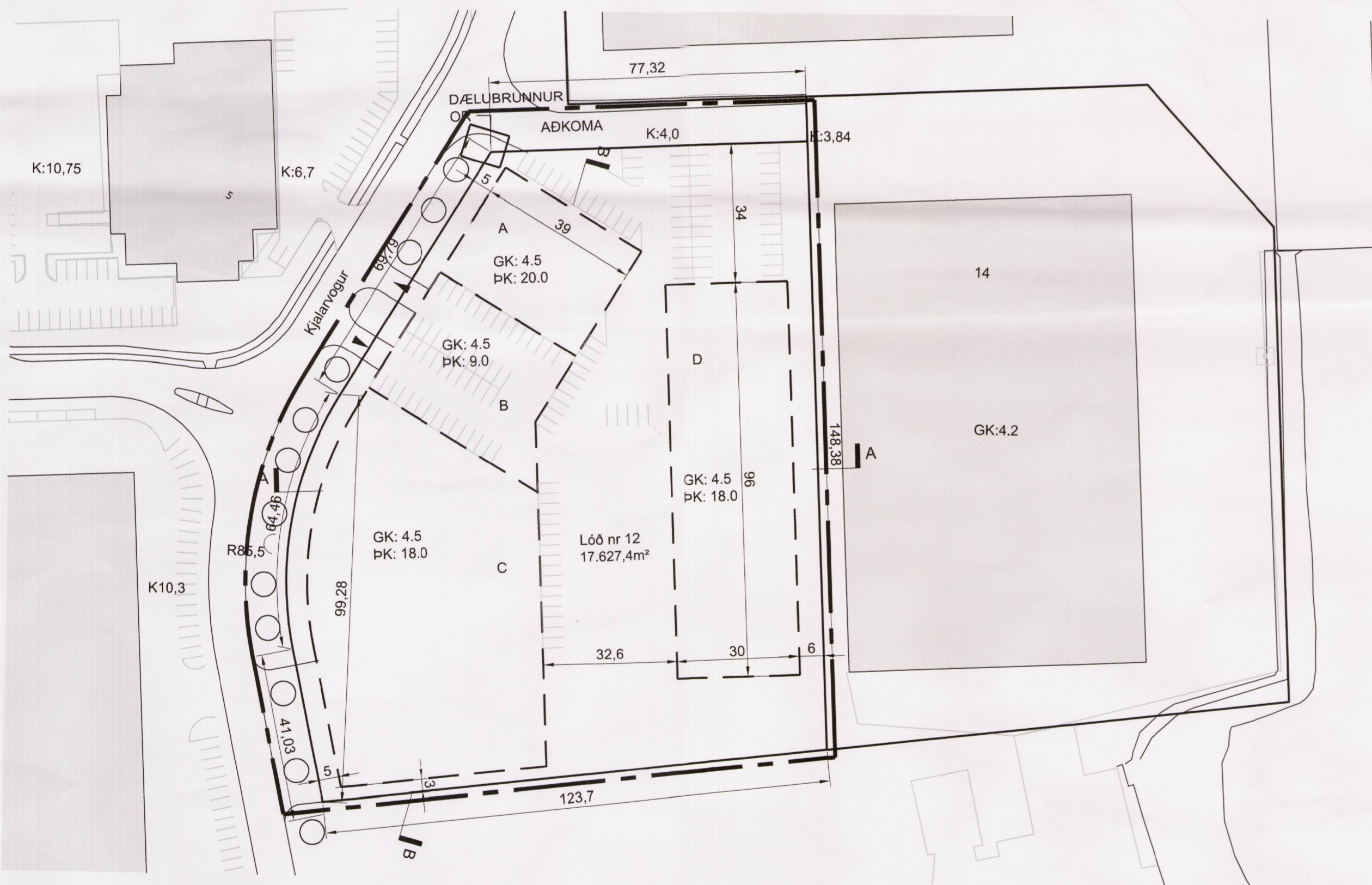

DEILISKIPULAGSTILLAGA MKV 1:1000

**GREINARGERÐ OG SKILMÁLAR**  
Svæðið er staðsett í Sundahöfn og kennt við Kleppsvík. Svæðinu hallar niður til norðurs og austurs. Svæðið er innan þegar byggðs svæðis sem hefur skv. Aðalskipulagi Reykjavíkur 2010-2013 landnotkunina hafnarsvæði H4. Sunnan við svæðið er fyrirhugað íbúðasvæði Vogabyggðar.

**Helstu breytingar eru eftirfarandi:**  
Lóðamörkum við Kjalarvog 12 er breytt. Lóðin stækkar úr 15080m<sup>2</sup> í 17.627,4m<sup>2</sup>. Byggingareit er breytt. Nýtingarhlutfall er aukid úr 0,54 í 0,60. Dælubrunnur OR er staðsettur við norðvestur horn. Tilgangur deiliskipulagsbreytingar er að skilgreina betur nýtingu á lóð undir vöruhús, verslun, skrifstofur og ásamt útlager.

**SKILMÁLAR:**

- Aðkoma að lóð er á norður hlið, en þjónustuaðkoma frá Kjalarvogi.
- Kvaðir á lóð: dælubrunnur er staðsettur í norðvestur horni lóðarinnar.
- Heimilt er að reisa mannheldi girðingu umhverfis lóðina á lóðamörkum allt að 3 metra háa með öku- og gönguhliðum eftir þörfum.
- Lóðarstærð er 17.627,4m<sup>2</sup>, heimilt nýtingarhlutfall 0,6 þ.a.l. að heimilt byggingamagn er allt að 10.575,4m<sup>3</sup>.

- Byggingar skulu vera innan fjögurra skilgreindra byggingareita A, B, C og D. A er fyrir verslun og skrifstofu. B er fyrir verslun og skrifstofu með bílastæði á þaki með aðkomu frá Kjalarvogi C og D er fyrir vöruhús.
- Ekki eru settar skorður við hæðafjölda á byggingareitum A, C og D en mænishæð ekki hærrí en kóti: 18 metrar miðað við að kóti botnplötu sé 4,5 metrar.
- Á byggingareit B er miðað við einnar hæðar byggingu með bílastæðum á þaki. Hámarks kóti byggingar er 9 metrar. Kóti botnplötu skal vera 4,5 metrar. Sjá einnig sneiðingu.
- Bílastæðafjöldi á lóð er 80 stæði.
- Fyrirkomulag bílastæða á uppdrætti er ekki bindandi.
- Stöðveggar verður á lóðamörkum til suðurs og öryggisgirðing innan við mön.
- Gróðursetja skal trjágróður meðfram lóðamörkum til vesturs.

TAKVÖRK? Á EFNAGREIÐUM?

botnpl. 4,5m kóti

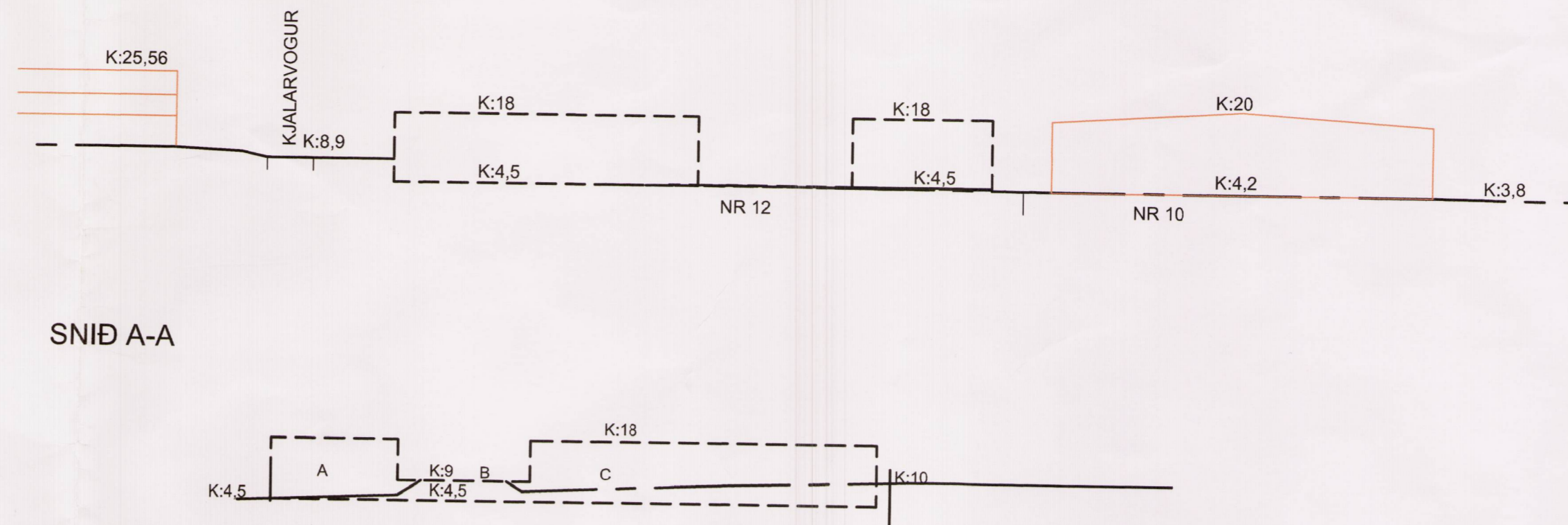

SNID A-A

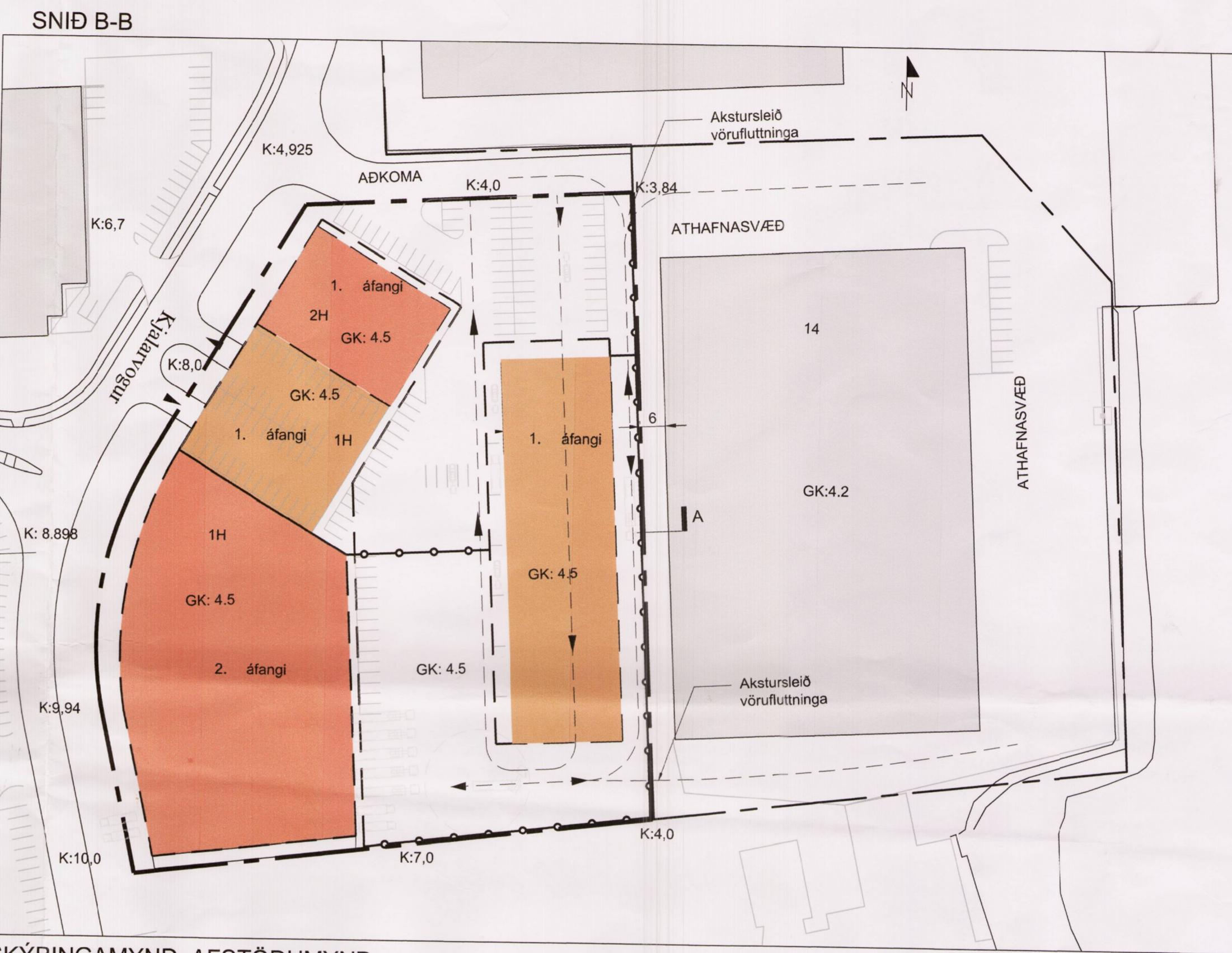

SKÝRINGAMYND AFSTÖÐUMYND

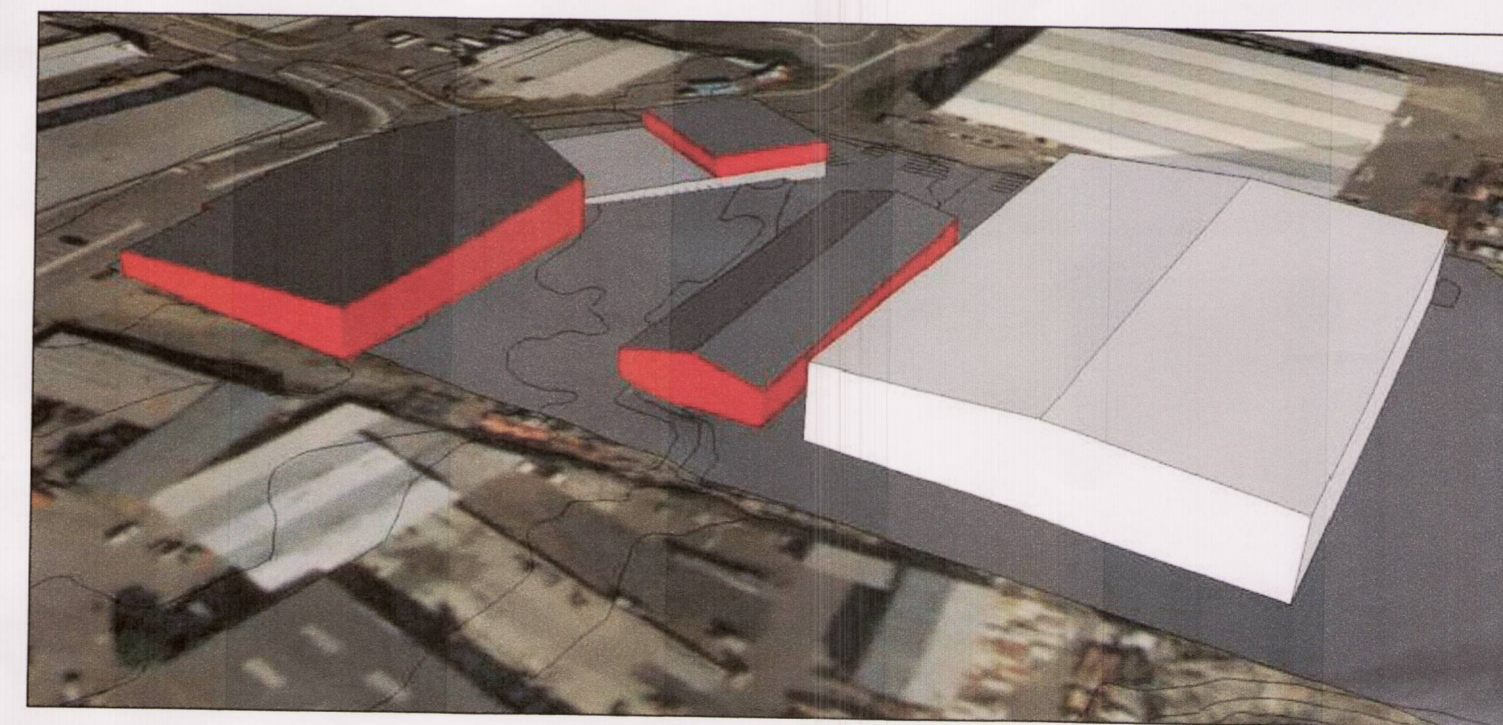

FRÁ SUÐAUSTRI

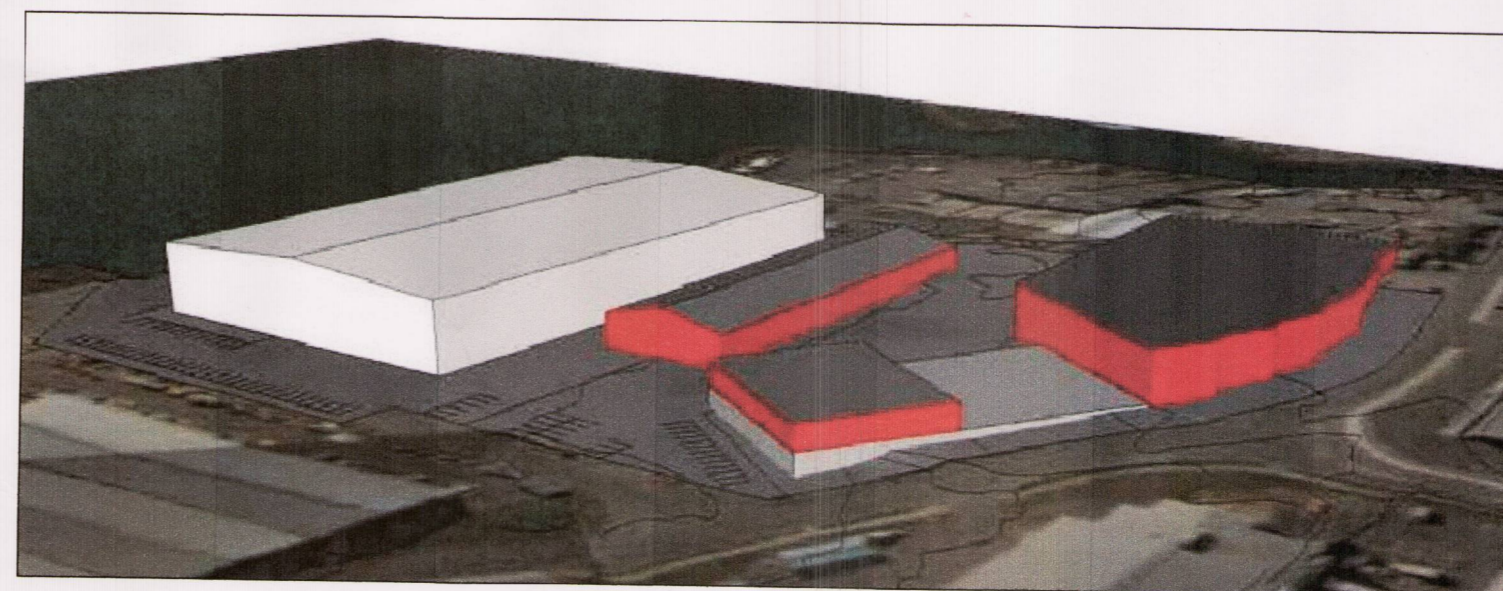

FRÁ NORÐVESTRI

SKÝRINGAMYNDIR ÁSÝNDIR

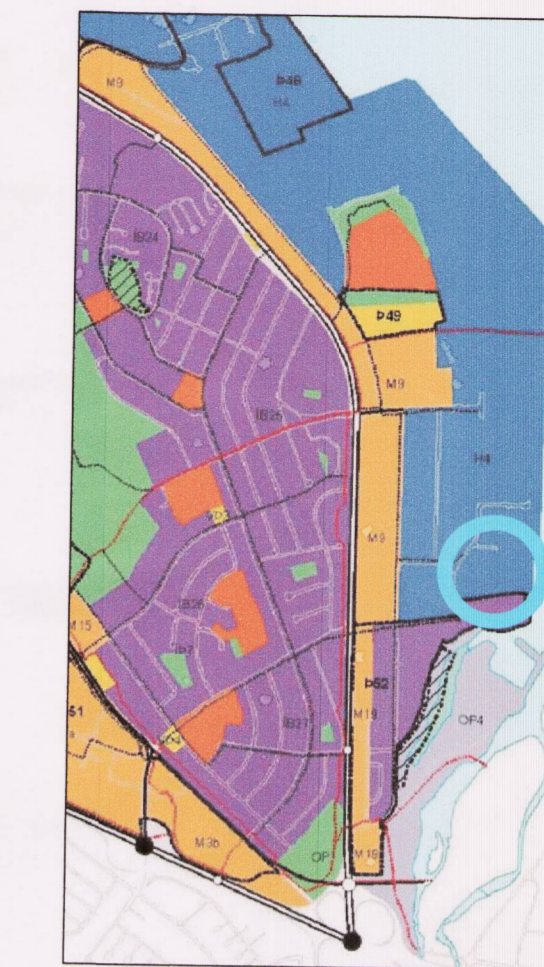

AÐALSKIPULAG REYKJAVÍKUR 2010-2030 ÚRDRÁTTUR

**SKÝRINGAR DEILISKIPULAG**

- AFMÖRKUN DEILISKIPULAGSBREYTINGAR
- LÓÐAMÖRK
- BYGGINGAREITUR
- GRÓÐUR Á LÓÐAMÖRKUM
- GÓLFKÓTI: GK: 4,5
- ÞAKKÓTI: ÞK: 20,0

**SKÝRINGAR SKÝRINGAMYND**

- AKSTUR UM ÖKUBÚÐ
- GIRÐING

Deiliskipulagsbreyting þessi sem fengið hefur meðferð í samræmi við ákvæði 1. mgr. 43. gr.

skipulagslaga nr. 123/2010 var samþykkt í

*Borgarráðið*

þann 8. okt. 2015 og á

embætti skipulagsstjóra þann 27. nóv.

2015

Tillagan var auglýst frá 14. okt. 2015 með

athugasemdafresti til 27. nóv. 2015.

Auglýsing um gildistöku breytingarinnar var birt í B-deild

Stjórnartíðinda þann 20

*Björn Atli*

Útg. Dags. Skýring Br. af

DEILISKIPULAG BREYTING FAXAFLÓAHAFNIR KJALARVOGUR 12

Teiknað af: GKO  
Yfirleitt af: *Hallgrímur*  
Dagsetning: 10.04.2015  
Mælikvæði: 1:1000  
Hallgrímur Guðmundsson 140548-2439  
Freyr Frostason 170470-4869  
Óskóla Kf. Fíngráðgjafi 290259-3229  
Ragnar Auðunn Blígsson 230160-4499  
Samúel Guðmundsson 011063-4039

THG ARKITEKTAR

Faxan 9 108 Reykjavík kt. 440703 - 2590  
sími 545 1600 Þg@thg.is www.thg.is

14-059 04-01

Verknúmer Númer Útgáfa