

Deiliskipulag neðan Sléttuvegar, Lautarvegur 20-22 og 24-26 - Deiliskipulagsuppráttur



HLUTI AF GILDANDI DEILISKIPULAGI, samþykkt í Borgarráði 12.7.2007 og B-deild stjórnartíðinda 12.9.2007. 1:1000 Greinargerð.

Í gildi er deiliskipulag, Neðan Sléttuvegar, samþykkt í Borgarráði 12.7.2007, með síðari breytingum. Breytingin felur í sér að fjöla íbúðum úr fjórum í átta, tvær í hverri húseiningu. Fjöldi bílastæða er óbreyttur. Bílskúr getur verið stakstæður og séránotafletir eru skilgreindir.

Skilmálar fyrir breytingar.

Byggingar skulu standa innan byggingarreita. Þó mega einstaka minniháttar byggingarlutar, s.s. tröppur, þakskyggni, svalir, lyftustokkar, útskotsgluggar o.s.frv. ná út fyrir byggingarreit.

Lóðir F5-F6 og F12-F13

Lóðirnar eru ætlaðar undir raðhús. Á hverri lóð er heimilt að byggja raðhús á tveimur hæðum með kjallara undir grunnfleti húss. Í hverju húsi skal vera 1 íbúð, aukaíbúðir ekki heimilar. Heimilt er að grafa frá kjallara, þó ekki á aðkomuhlið húsa að norðanverðu og ekki nær en 2 m. frá lóðarmörkum. Í hverju húsi skal vera innbyggð bílgeymsla og 3 bílastæði á lóð, samsetning bílastæða er bindandi. Ekki er heimilt að gera fleiri bílastæði. Óheimilt er að gera þakgarð/verönd ofan á bílskúrpaki. Byggingarlína húsa og bílskúra við götu er bundin að hluta. Hámarksstærðir sbr. skýringarmynd og töflu. Vegg- og þakhæðir sbr. skýringarmyndir. Æskilegt er að a.m.k. einu myndarlegu lauffré verði plantað næst götu (sbr. skýringarmynd), s.s. reyni, gullregni, álmi, hlyni, hegg, elri eða eli.

Skilmálar eftir breytingar.

Lóðir F5-F6 og F12-F13

Lóðirnar eru ætlaðar undir sérhæðir. Á hverri lóð er heimilt að byggja hús á tveimur hæðum með kjallara. Í hverju húsi mega vera 2 íbúðir. Í hverju húsi skal vera innbyggð bílgeymsla eða stakstæður bílskúr og 3 bílastæði á lóð, samsetning bílastæða er bindandi. Ekki er heimilt að gera fleiri bílastæði. Heimilt er að gera þakgarð/verönd ofan á bílskúrpaki. Byggingarlína húsa og bílskúra við götu er bundin að hluta. Vegg- og þakhæðir sbr. skýringarmyndir. Æskilegt er að a.m.k. einu myndarlegu lauffré verði plantað næst götu (sbr. skýringarmynd), s.s. reyni, gullregni, álmi, hlyni, hegg, elri eða eli. Séránotafletir fyrir 1.hæð eru á suðurhluta lóðar og fyrir 2.hæð á þakverönd.

Úttíróppur skulu vera af vandaðri gerð, og skal hylja þær með víðar- eða stálfrágangi.

Stærðir í skilmálatöflu eru óbreyttar.

Skýringarmyndir - Þrívídd



HUGMYND AÐ ÚTLITI TIL SUÐURS



HUGMYND AÐ ÚTLITI TIL NORÐURS

TILLAGA AÐ BREYTING Á DEILISKIPULAGI. 1:1000

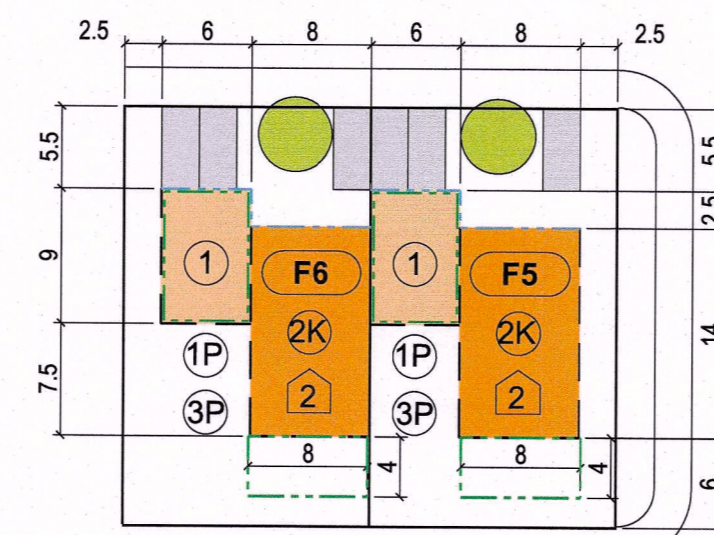

SKÝRINGARMYND F5-F6 OG F12-13 1:500

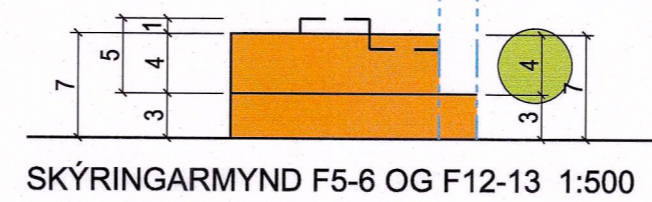

SKÝRINGARMYND F5-F6 OG F12-13 1:500

Skýringarmyndir - Grunnmyndir af Lautarvegi 20 og 22 (F5 og F6)

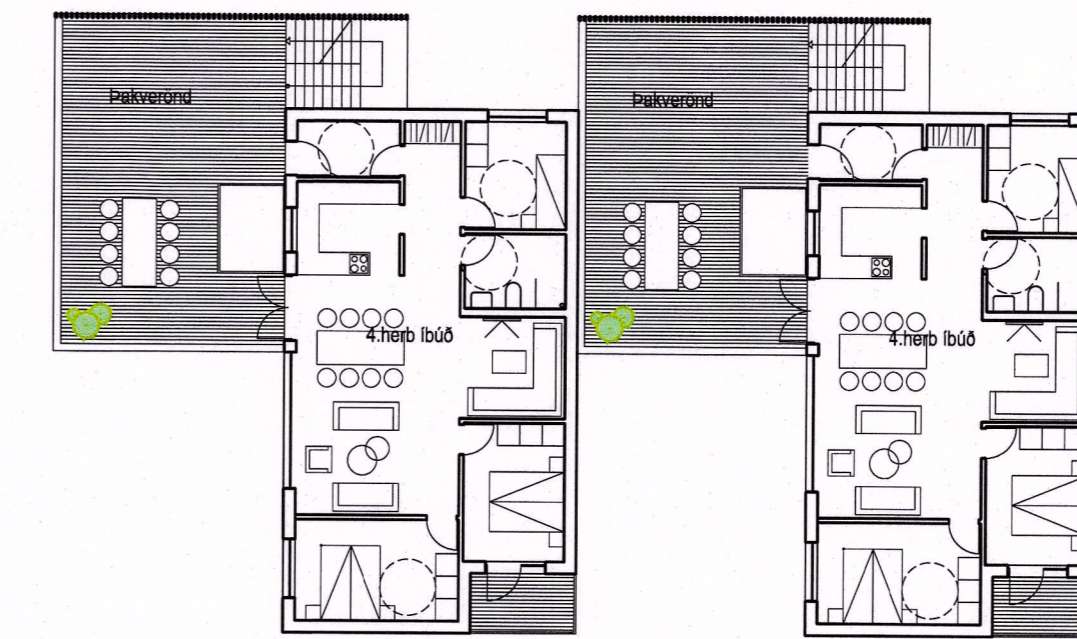

GRUNNMYND 2.HÆÐAR LAUTARVEGUR 20-22 1:200



GRUNNMYND 1.HÆÐAR LAUTARVEGUR 20-22 1:200

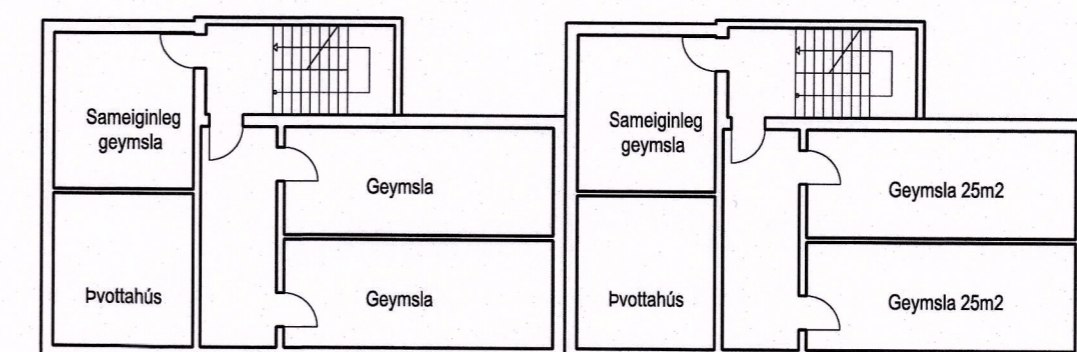

GRUNNMYND KJALLARA LAUTARVEGUR 20-22 1:200

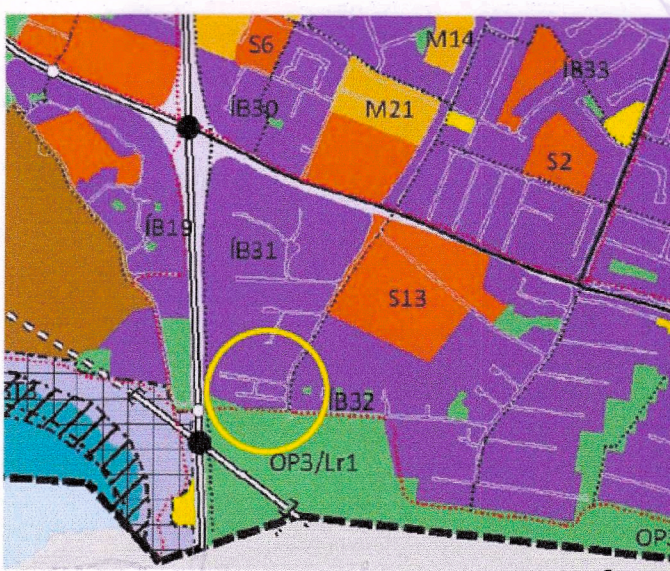

YFIRLITSMYND ÚR AÐALSKIPULAGI 2010-2015

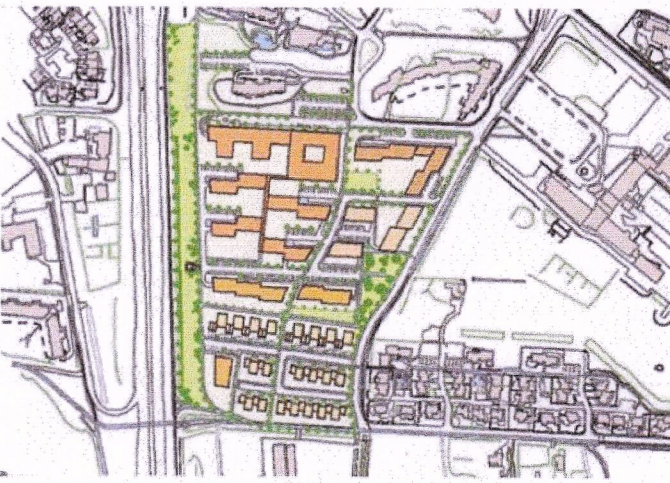

SKÝRINGAR:

- AFMÖRKUN DEILISKIPULAGSREITS
- BYGGINGARREITUR
- BYGGINGARREITUR 1. HÆÐ
- BYGGINGARREITUR KJALLARA
- BYGGINGARLÍNA BUNDIN 100%
- BYGGINGARLÍNA BUNDIN 50%
- UNDIRBÖNG / YFIRBYGGING
- LÓÐARMÖRK
- LÓÐARMÖRK FELD ÚR GLDI
- SÉRÁNOTAFLETIR Á ÞAKVERÖND OG LÓÐ
- GRÆN SVÆÐI / ÚTIVISTARSVÆÐI
- KVÖÐ UM AÐ TRÉ FÁI LAG STANDA
- NÚVERANDI SKJÓLBELTI
- TRÉ - LEIÐBENDI STADSETNING
- GATA
- GANGSTÉTT
- LÓÐARNÚMÉR
- HÆÐIR / KJALLARI
- FJÖLDI BÍLASTÆÐA Á LÓÐ
- FJÖLDI BÍLASTÆÐA Í BÍLGEYMSLU
- FJÖLDI ÍBÚÐA Á LÓÐ / HÚSI
- VIÐMUNARFJÖLDI ÍBÚÐA Á LÓÐ / HÚSI
- EININGAFJÖLDI Í HJÚKRUNARHEIMLI / SAMBYLI
- GÓLFKÓTI
- HÚSNÚMÉR NÚVERANDI HÚSA
- INNKEYSLA Í BÍLASTÆÐISHÚS / KJALLARA
- HRADAHINDRUN / GANGBRAUT
- 30 KM HRADATAKMÖRKUN
- BÍLASTÆÐI FATLAÐRA - LEIÐB. STADSETNING

DEILISKIPULAGSBREYTING ÞESSI SEM FENGID HEFUR MEÐFERÐ SAMRÆMI VIÐ AKVÆÐI 1. mgr. 43. gr. SKIPULAGSLAGA nr. 123/2010

VAR SAMÞYKKT Í Borgarráði

ÞANN 10. jan. OGGÞ

embættisráð skipulagsfulltrúa ÞANN 8. mars

TILLAGAN VAR AUGLÝST FRÁ 21. jan. MED

ATHUGASEMDFREST TIL 4. mars 2019

AUGLÝSING UM GILDISTÖKU BREYTINGARINNAR VAR BIRT Í B-DE

STJÓRNARTÍÐINDA ÞANN

Þórunn Ástvaldsson

YRKI arkitektar ehf

Mýrargata 26

101 Reykjavík

sími 5526629

netfang yrki@yrki.is

Ásdís H Ágúsdóttir Arkitekt FAL

Sólveig Berg Arkitekt FAL

VERK

LAUTARVEGUR 20-22 OG 24-26

DAGSETN. MKV. TEKNAÐ AF ÚTGEFJA AF

27.11.2018 1:1000 1:500 SB ÁH/ÁSB

TEKING VERN.NR. TEKING NR. ÚTGÁFA

D61 V219 1/1