

Deiliskipulagstillaga Úlfarsfells

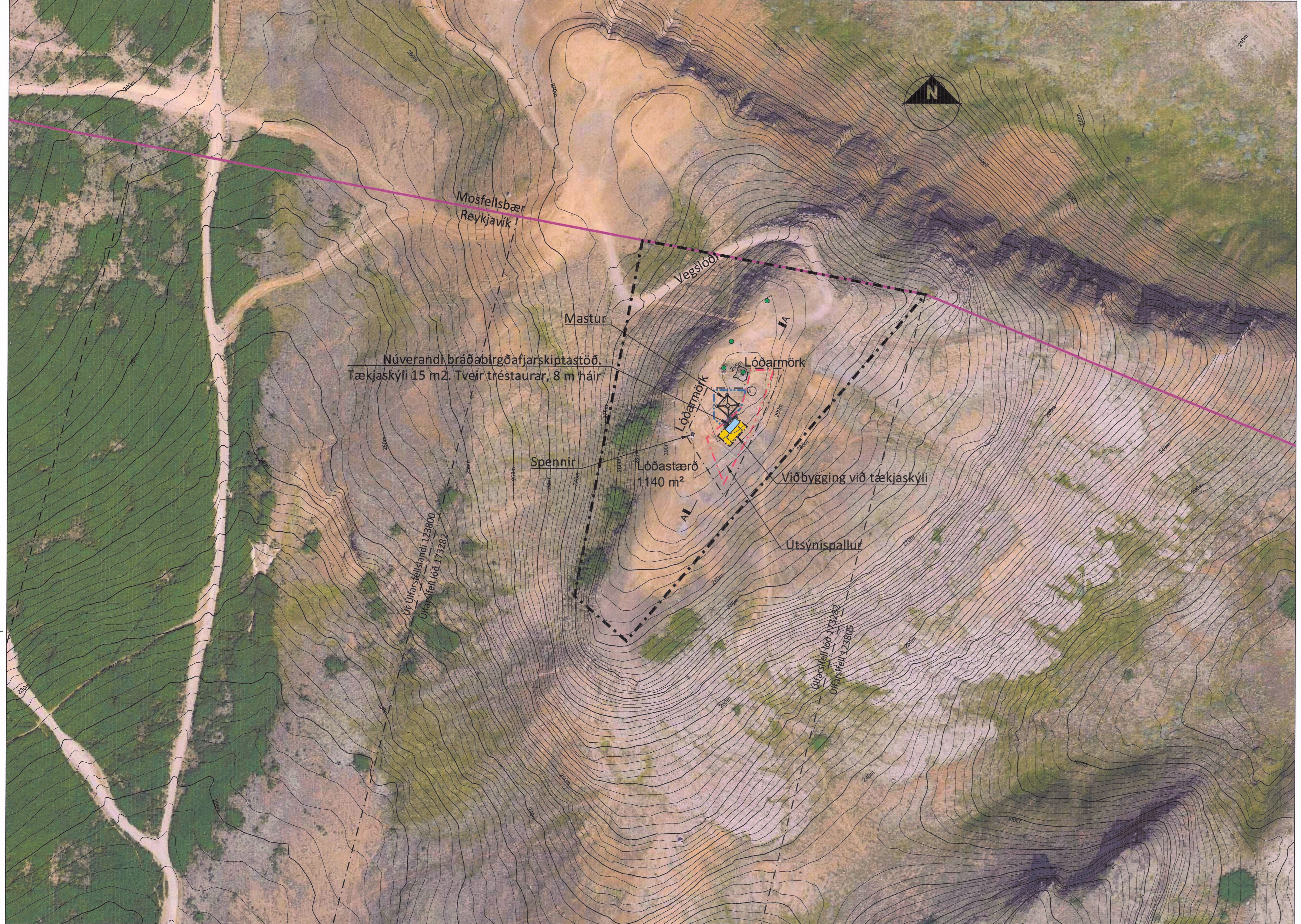

Tillaga að deiliskipulagi Úlfarsfells, mkv. 1:1000

Greinargerð með tillögu

1 Forsendur og markmið
 Skipulagstillagan felur í sér gerð deiliskipulags fyrir svæði þar sem fyrirhugað er að reisa fjarskiptamastur, tækjaskýli með útsýnispalli á toppi Úlfarsfells. Áform þessi kalla á gerð deiliskipulags fyrir svæðið og er unnið í samræmi við ákvæði í skipulagslögum nr. 123/2010 og byggrá á Aðalskipulagi Reykjavíkur 2010-2030 og Mosfellsbæjar 2011-2030.

Frá upphafi útvarpsreksturs hefur höfuðborgarsvæðinu að mestu leyti þjónað með sendibúnaði á Vatnsendavharfi og Rjúpnahæð í Kópavogi, en árið 2007 var fjarskiptastöðin á Rjúpnahæð lögð niður og rífin til þess að rýma fyrir íbúðabyggingu á svæðinu og nú er framtíð Vatnsendavarfs sem sendistaðar einnig í uppnámi. Fjarskiptarekendum hafa lítið til Úlfarsfells sem heppilegs framtíðarstaðar fyrir fjarskiptastöð, sem þjónað gæti höfuðborgarsvæðinu öllu.

Í maí 2012 var gefið út byggingarleyfi fyrir litlu tækjaskýli og tveimur tréstarum til fjarskiptareksturs þar sem ekki væri hægt að úthluta lóð fyrir en reynta væri komin á hvernig staðsetningin reyndist. Jafnframt var veitt framkvæmdaleyfi fyrir lögnað rafmagnshelmaug og ljósléðara að stöðinni. Þjóðlega varð lögð að Úlfarsfellið stóð undir væntingum sem útvarpsendistaður og bráðabirgðamannvirkni næðu ekki til þess að sinna þjónustubörfinni á fullnægjandi hátt.

Markmiðið er að vinna deiliskipulag sem heimilar uppsetningu fjarskiptastöðvar á Úlfarsfelli, sem tryggir fullnægjandi útvarps- og fjarskiptþjónustu á höfuðborgarsvæðinu. Útvarpsþjónusta er almannaþjónusta sem veitt er án endurgjalds og flestir líðar nýta sér á hverjum degi. Ríkis almannahagsmunir liggja í því að útvarpsþjónusta sé góð á höfuðborgarsvæðinu. Til að lágmarka sjónræn áhrif mannvirkja er lagt til að unnið verði með náttúruleg byggingarferni á þann hátt að mannvirkin falli sem best inn í landslagið og að lílir og áferð endurspeglí nánasta umhverfi þess. Ekki liggur fyrir endanleg hönnun á útsýnispalli en áhersta er lögð á að hann verði sem minnst áberandi í umhverfinu.

2 Staerð og afmörkun
 Deiliskipulagssvæðið er um 1,3 hektara svæði umhverfis hæri koll Úlfarsfells. Deiliskipulagssvæðið liggur innan sveitarfélagsmarka Reykjavíkur og innan eignarländisins Úlfarsfelli lóð, landnúmer 173282 sem er í eigu Reykjavíkurborgar. Aðliggjandi landsplidur innan Reykjavíkur eru Úlfarsfelli I, landnúmer 123805, sem er í eigu Reykjavíkurborgar og Úr Úlfarsfelli landnúmer 123800, sem er í einkaeigu.

3 Lýsing á landi og núverandi aðstæður
 Úlfarsfelli liggur á mörkum Reykjavíkurborgar og Mosfellsbæjar og skiptist það nokkuð jafnt á milli sveitarfélaganna. Í vestur- og norðurhlöðum fjallsins er almikill skógarskoti, og löpina er tekin að breiðast út á nokkrum svæðum. Að öðru leyti er um upphleggi gróðurfar að ræða, rýran holtgróður. Nokkurn flakendi er ofst á fjallinu og standa upp úr því tveir meginköllar og er sá övsti sýnu hæsti. Hann er í um það bil 300 m hæð yfir sjávarmáli. Innan við 130 m hæðarlínuna liggja um 300 hektarar (3,0 km²) af öbygguðum landi. Ekki eru mannvirki á þessu svæði nema bráðabirgðafjarskiptastöð Sýnar hf. sem er á hákolti þess. Nokkrar gönguleiðir liggja upp á fjallið og eru þær almiklir notaðar til gönguferða og útivistar. Engin byggð er innan 1 km fjarlægðar frá fjarskiptastöðinni.

4 Tillaga að deiliskipulagi
 Mannvirki og framkvæmdir á deiliskipulagsvæðinu sem nauðsynleg eru vegna fjarskiptastöðvarinnar eru tækjaskýli og mastur fyrir loftnet. Útsýnispallur er skilyrtur til að hylla tækjaskýlið og til að auka upplifun þeirra sem ganga upp á Úlfarsfelli og mun rísa samhlíða. Cert er ráð fyrir því að stærð tækjaskýlis verði milli 35-80 m² og að mastri verði 50 m hátt stálgrindarmastur. Þessi masturshæð er nauðsynleg til þess að tryggja dreifingu á öflugum útvarpsmerkjum margra útvarpsstöva á þjónustasvæðinu og koma loftnetunum í hæfilega fjarlægð frá jörðu til þess að minnka sviðsstyrk á jörðu niðri. Rafmagnshelmaug og ljósléðar tenging sem þegar eru til staðar munu nægja fyrir stöðina. Mastrið skal merkja sem hindrun til samræmis við kröfur Sangöngustofu og viðeigandi reglna um merkingu hindrana fyrir flugumferð.

5 Áhrif fjarskiptamasturs og mannvirkis á umhverfið
 Til að lágmarka sjónræn áhrif tækjaskýlis skal unnið með náttúruleg byggingarferni á þann hátt að mannvirkin falli sem best inn í landslagið, að lílir og áferð endurspeglí nánasta umhverfi þeirra. Lerki, grjót, Cor-ten stál eða hlíðstætt efni. Notað verður efni sem veðrast vel svo viðhald verði sem minnst. Byggja skal útsýnispall yfir þak tækjaskýlis til að skapa áhugasamt áfangastað fyrir göngufólk. Við tækjaskýlin myndast skjól þar sem hægt verður að seljast niður á bekkjum og skýla sér fyrir veðri, hver svo sem vinddattin er. Ekki liggur fyrir endanleg hönnun á útsýnispalli en skilyrt eða að hann hylli tækjaskýlin og að aðgengi á pallinum sé norðan megin. Útsýnispallur fari út fyrir tækjaskýlin að minnstakosti 0,5 m til hliðanna, og 2,5 m frá gaffli tækjaskýlis að summanverðu. Handið verður 1,2 m hátt. Vegna tryggingisþörmáða gæli þurft að takmarka aðgang að nánasta umhverfi mastursins vegna hættu á ísrunni í visu óveðri samkvæmt Minnisbláði frá Veðurvaktinni. Svæðið verður vaktið og aðvarað með upplýsingarskilti ef talin er hættu á ísrunni. Rekstraráðila er heimilt að girða kringum mastrið með girðingu samkvæmt efnisvali nefni hér að ofan.

6 Aðkoma og umferð
 Tveir vegslóðar liggja upp á fjallið og liggur annar upp suðurhlöðina frá Úlfarsfelliavegi og alla leið upp á hæri kollinn. Hann er 2,1 km að lengd og er að mestu leyti í Reykjavík. Hin vegslóðin liggur upp að austanverðu og tilheyrir Mostelliðsbæ, ekki er veitt heimild til að nota þann vegslóð. Aðgengi verður því eingöngu Reykjavíkumegin frá núverandi þjónustuveg sem er einungis akfær jeppum.

7 Frágangur bygginga og lóða
 Áhersla skal lögð á að raska sem minnst umhverfinu í kringum framkvæmdina og að spjöll vegna hennar verði sem minnst.

8 Fornleifaskráning, byggð og húsakönnun
 Fornleifaskráning vegna deiliskipulags á Stórahnjúk Úlfarsfelli hefur farið fram á vegum Borgarsögusafns og niðurstöður hennar birtar í skýrslu nr.194 (2018). Á svæðinu er að finna 4 minjar sem eru staðsettar utan lóðamarka og bera að venda meðan framkvæmdum stendur. Minjastofnun Íslands setur kröfur um verndun minja samkvæmt lögum um menningarmínjar nr. 80/2012.

9 Kynning og samráð
 Arkís vinnur að gerð deiliskipulags fyrir fjarskiptastöð á Úlfarsfelli í samræmi við deiliskipulagsáætlun VDV verkfræðistofnu dagsettri í október 2017. Við gerð deiliskipulagsáætlun hafa verið haldin reglulegir hönnunarfundir og hagsmunaaðilum verið boðin reglulega á reglulega hönnunarfundi hjá Arkís. Sjá nánar skipulagsáætlun deiliskipulagsupprátt og skýringarupprátt.

	Skilmálatafla			
	Lóðarstærð 1140 m²	Byggingarreitir stærð í m²	Byggingarmagn hámark í m³	Hámarks kóli í metrum
Tækjaskýli		80	80	298,0
Mastur		150	60	345,0
Útsýnispallur		500	260	300,0
			400	

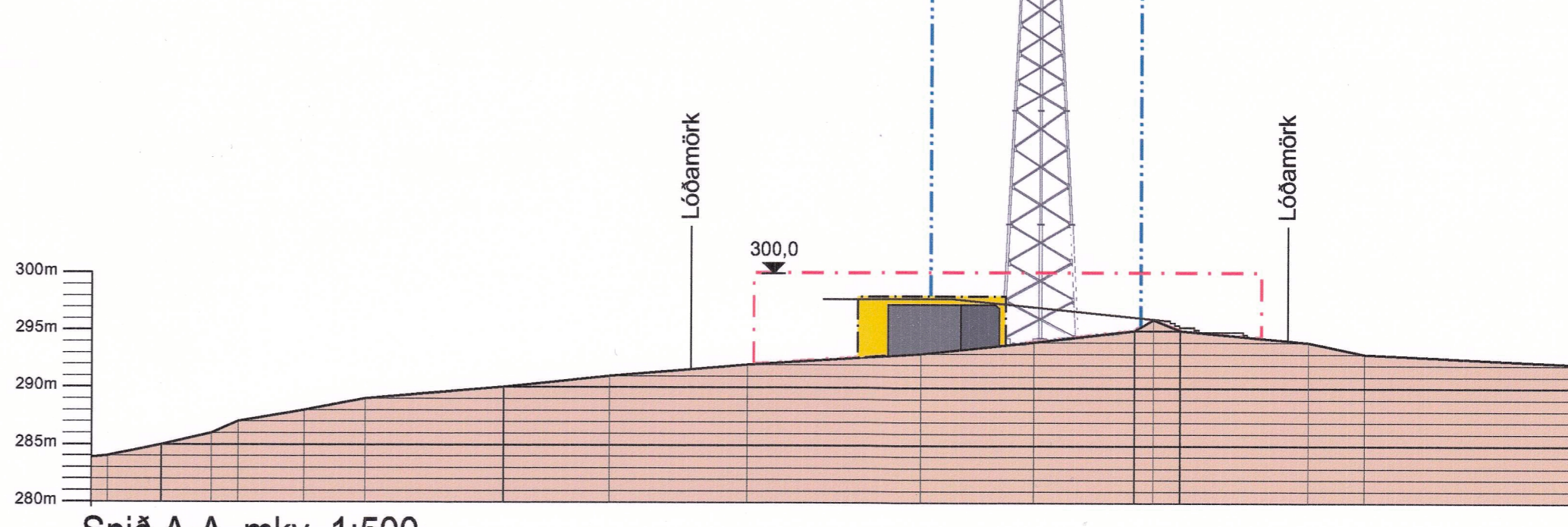

Núverandi ástand á toppi Úlfarsfells, mkv. 1:500
 Bráðabirgðafjarskiptastöð er 18 m² tækjaskýli með tveim 8 metra háum tréstarum. Mænishæð á tækjaskýli er í 297,25 m en gólfhæð er í 294,15 metra hæð. Svæðið er afgirt og er um 430 m².

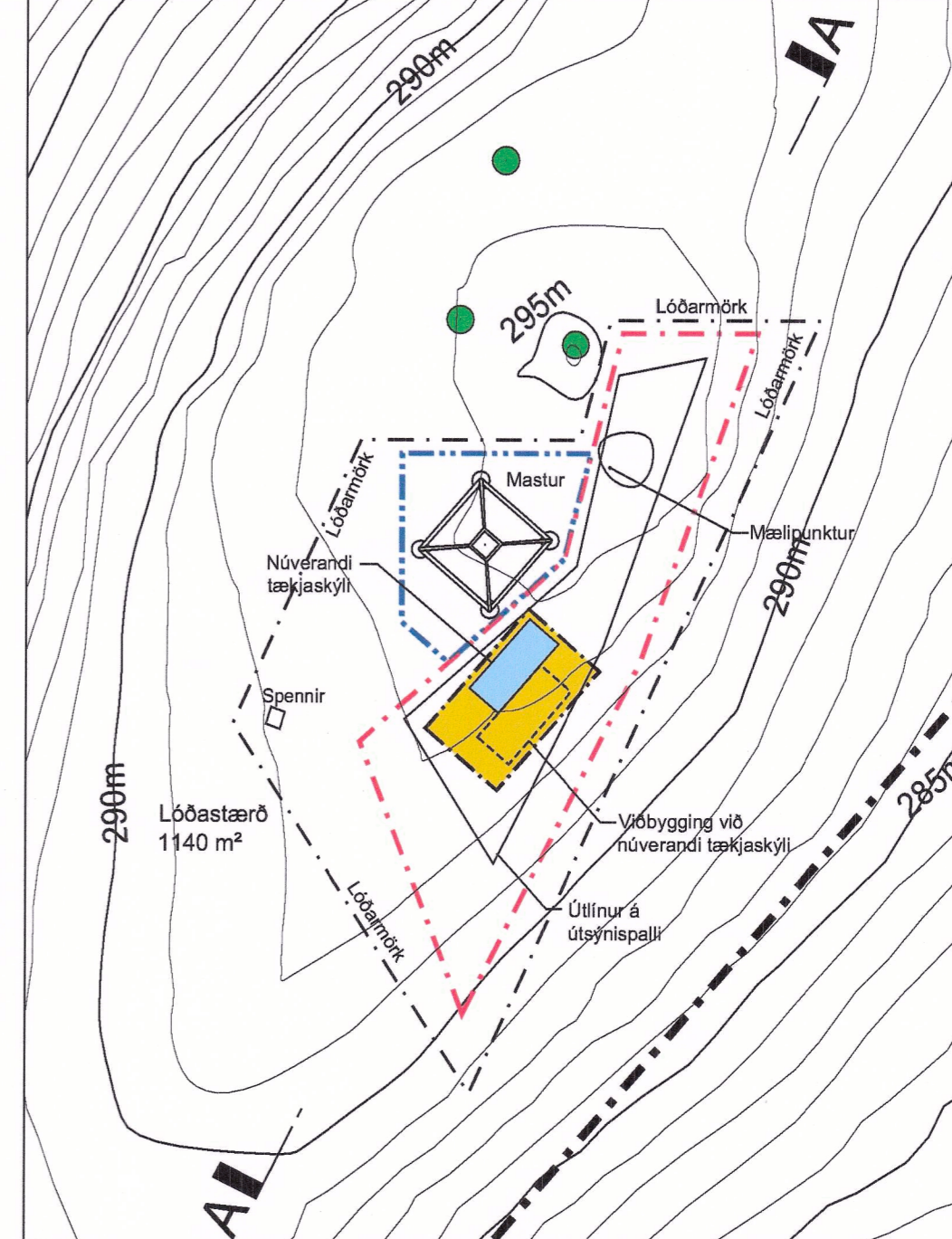

Tillaga að deiliskipulagi Úlfarsfells, mkv. 1:500
 Byggt við bráðabirgðafjarskiptastöð, tréstarur fjarlægðir og reist mastur. Útsýnispallur liggur yfir tækjaskýli og girðing verður fjarlægð.

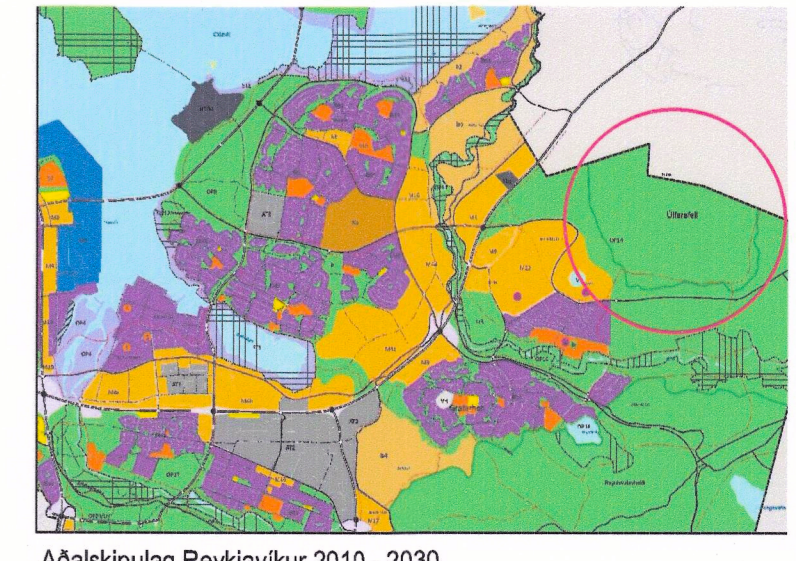

Aðalskipulag Reykjavíkur 2010 - 2030

Deiliskipulag þetta sem fengið hefur meðferð í samræmi við ákvæði 41. gr. skipulagslaga nr. 123/2010 var samþykkt í skipulagsráðgjafi þann 6. feb. 2017 og í Skýringarþátt þann 14. majo 2017.

Tillagan var auglýst frá 29. okt. 2018 með athugasemdafresti til 17. des. 2018.

Auglýsing um gildistöku breytingarinnar var birt í B-deild Stjórnartíðinda þann _____ 20_____.

Björn Adalman

SKÝRINGAR:

- Sveitarfélagsmörk
- Afmörkun deiliskipulagssvæðis
- Lóðarmörk
- Byggingarreitir fyrir byggingar
- Byggingarreitir fyrir mastur
- Byggingarreitir fyrir útsýnispall
- Núverandi byggingar
- Hús ný
- Girðing (núverandi)
- Minjar

30.01.2019 Deiliskipulagsuppráttur uppfærður vegna athugasemda. Lóð minnkuð úr 1150 m² í 1140 m² og byggingarreitir færður lítillaga vegna nálagðar við minjar vegna umsagnar Minjastofnunar einnig er greinargerð um fornleifaskráningu uppfærð.

ARKÍS
 arkitektar

Kleppsvægi 152 104 Reykjavík
 kt 531107-0550 S: 511 2060
 www.arkis.is arkis@arkis.is

Deiliskipulagstillaga fyrir Úlfarsfelli

Verkhelli: Deiliskipulag Úlfarsfells
 Sveitarfélag: -----
 Staðgreinir: -----
 Landnúmer: -----
 Verknúmer: 18-005

Hönnuður:
 o Aðalsteinn Snorrason arkitekt fái kt.161161-2769
 o Arnar Þór Jónsson arkitekt fái kt.010174-4819
 o Björn Teitsson arkitekt fái kt.020460-4589
 o Björn Guðbrandsson arkitekt fái kt.170174-3059
 o Egill Guðmundsson arkitekt fái kt.270152-6869
 o Þorvarður L. Björnvinsson byggingaf. bfi kt.250572-3529

o Hönnuður aðal/séruppráttar:
 o Hönnunarstjafi:

Hönnað / teiknað: shg Mælingavali: 1:1000/1:500
 Yfirfarið / samþykkt: as Dagsetning: 07.09.2018

Deiliskipulagsuppráttur

(90)1.01
 teikning breyting

Deiliskipulagsuppráttur