

TILLAGA AÐ BREYTINGU Á DEILISKIPULAGINU "BORGARTÚNSREITUR VESTUR" FYRIR LÓÐIRNAR NR. 1 OG NR. 3 VIÐ BORGARTÚN, STAÐGREINIR 1.216.201

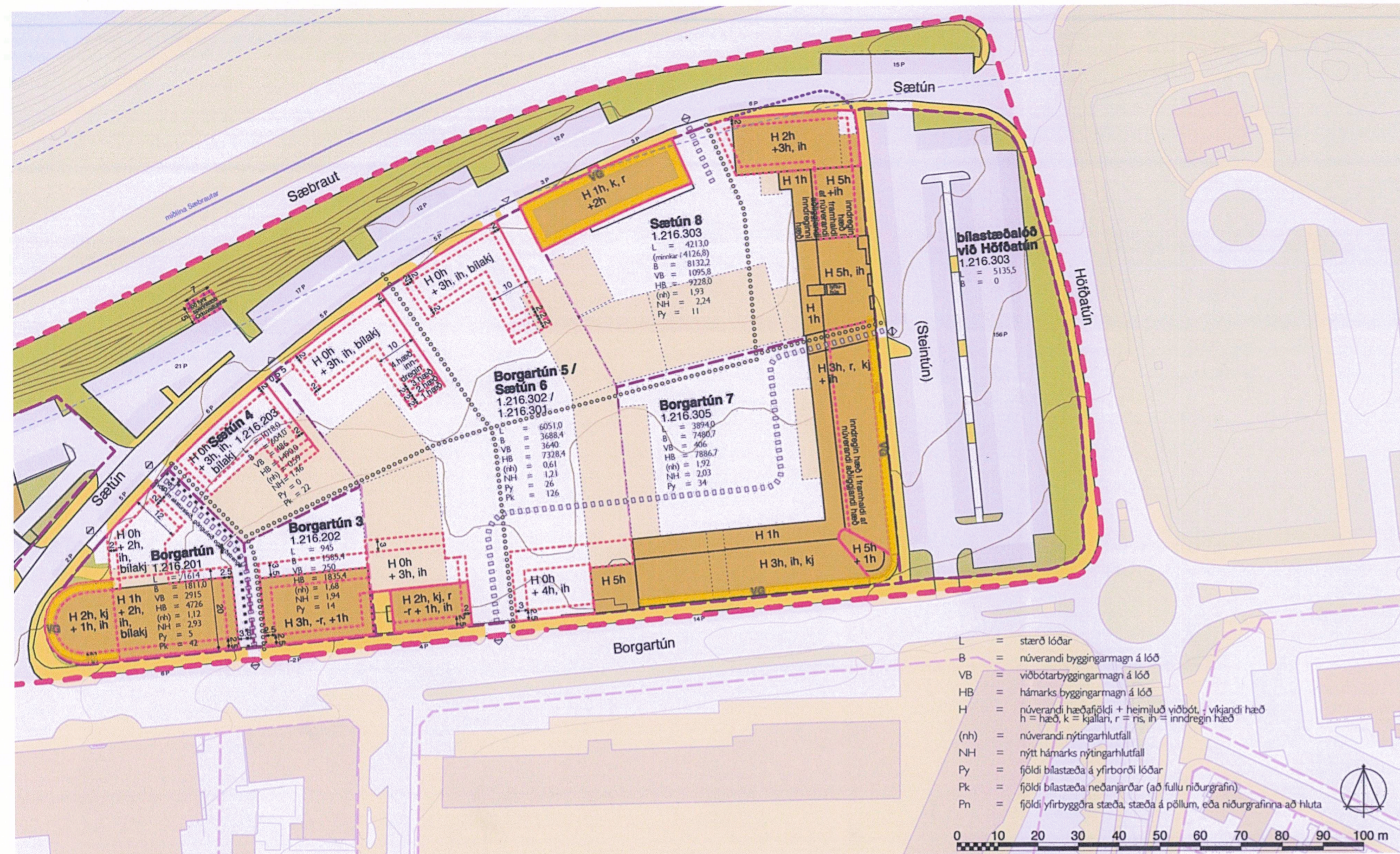

Hluti gildandi deiliskipulags, samþykkt í borgarráði 7. apríl 2011 MKV. 1:1000

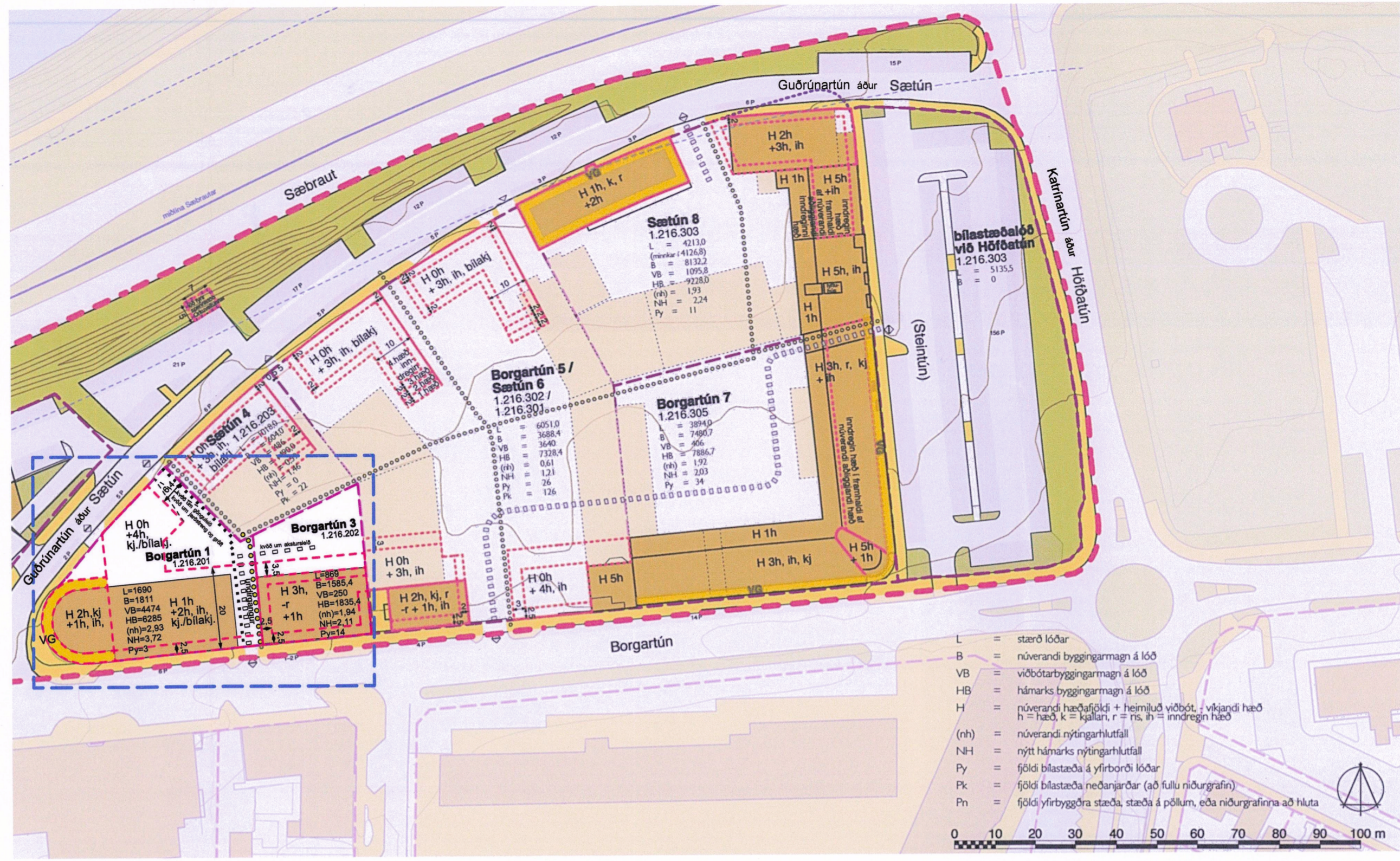

Tillaga að breyttu deiliskipulagi MKV. 1:1000

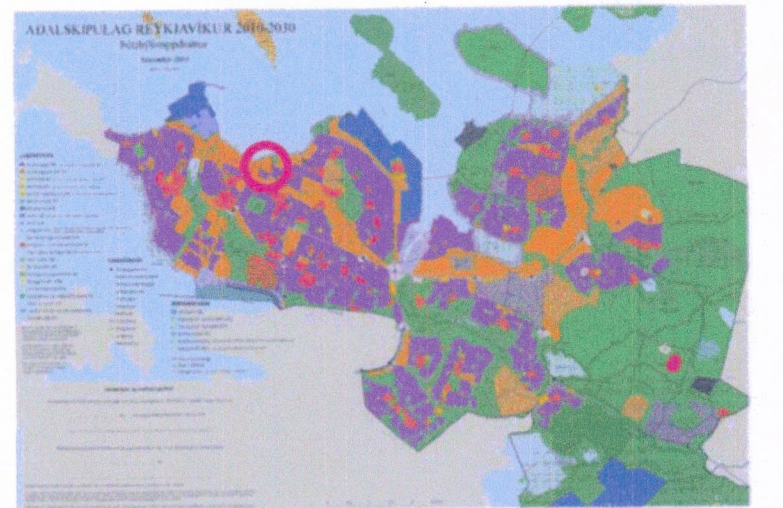

Staðsetning svæðis í borgarlandi.

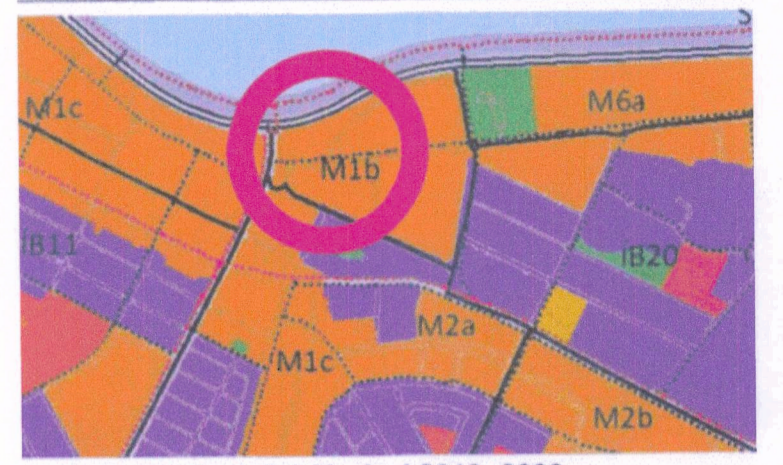

Landnotkun skv. aðalskipulagi 2010-2030

- Skýringar**
- mörk deiliskipulagssvæðis
 - núverandi hús
 - hús sem gert er ráð fyrir að viki
 - göngustígur / gangstétt
 - götur og bílastæði
 - græn svæði
 - umferðareyjar og helgunarsvæði gatna
 - lóðarmörk
 - afliðg lóðarmörk
 - VG verndun götumyndar
 - bundinn byggingarreitur
 - byggingarreitur
 - miðlina og helgunarsvæði stofnbrautar
 - strandlina
 - hæðarlínur 1m
 - kvöld um gönguleið
 - kvöld um akstursleið
 - kvöld um jarðstreng og grótt
 - inn- og/edða útkleysla á lóð
 - hámarksstærð húsa og hæðaskipting í sniði
 - hús eða húslutar sem reiknað er með að viki

Gildandi skilmálar fyrir lóðirnar Borgartún 1 og Borgartún 3, samþykkt í borgarráði 7. apríl 2011

LÓÐIR	GILDANDI SKIPLAG					Sérskilmálar	Kvaðir
1.216.2 Borgartún 1 1.216.201 byggingarár 1939 (mhl.2) 1942 (mhl.1)	lóðarstærð (m ²)	núverandi byggingarmagn (m ²)	viðbótarbyggingarmagn (m ²)	hámarks byggingarmagn (m ²)	hámarks nýtingarhlutfall (nhl.)	hæðafjöldi eftir breyt.	hámarksfjöldi ofanjarðar
	1.614,0	1.811,0	2.915,0	4.726,0	2,93	4	5
Borgartún 3 1.216.202 byggingarár 1985	945,0	1.585,4	250	1835,4	1,94	4	14
	Götumynd bogahússins á horni Sætúns og Borgartúns nýjti verndunar götumyndar. Bogaform byggingar heildist en heimilað verði að hækka húsið um eina hæð og aðra innregna. Hús meðfram Borgartúni megi rífa og endurbýggja eða hækka. Hús verði að hámarki þrjár hæðir og ris eða innregin fjórhá hæð. Bílastæði eru heimilúð í bílastæðakjallara að lóðarmörkum. Koma skal fyrir gróðri á lóðinni sbr. skýringarupprátt.						Kvöld um grótt og jarðstrengi að beiðni R.R. Kvöld um umferð um lóð. Kvöld um akstur og gönguleið um lóð.
	Heimilað er að breyta risi hússins í innregna hæð. Gróðri skal fyrirkomilúð á lóðinni.						Kvöld um akstur, gönguleið og gróður sbr. upprátt.

Tillaga að breyttum skilmálum fyrir lóðirnar Borgartún 1 og Borgartún 3,

LÓÐIR	EFTIR SKIPLAGSBREYTINGU (breytingar felletraðar)					Sérskilmálar (öbreytt)	Kvaðir (öbreytt)
1.216.2 Borgartún 1 1.216.201 byggingarár 1939 (mhl.2) 1942 (mhl.1)	lóðarstærð (m ²)	núverandi byggingarmagn (m ²)	viðbótarbyggingarmagn (m ²)	hámarks byggingarmagn (m ²)	hámarks nýtingarhlutfall (nhl.)	hæðafjöldi eftir breyt.	hámarksfjöldi ofanjarðar
	1.690,0	1.811,0	4.474,0	6.285,0	3,72	4	3
Borgartún 3 1.216.202 byggingarár 1985	869,0	1.585,0	250	1835,4	2,11	4	14
	Götumynd bogahússins á horni Sætúns og Borgartúns nýjti verndunar götumyndar. Bogaform byggingar heildist en heimilað verði að hækka húsið um eina hæð og aðra innregna. Hús meðfram Borgartúni megi rífa og endurbýggja eða hækka. Hús verði að hámarki þrjár hæðir og ris eða innregin fjórhá hæð. Bílastæði eru heimilúð í bílastæðakjallara að lóðarmörkum. Koma skal fyrir gróðri á lóðinni sbr. skýringarupprátt.						Kvöld um grótt og jarðstrengi að beiðni R.R. Kvöld um umferð um lóð. Kvöld um akstur og gönguleið um lóð.
	Heimilað er að breyta risi hússins í innregna hæð. Gróðri skal fyrirkomilúð á lóðinni.						Kvöld um akstur, gönguleið og gróður sbr. upprátt.

Tillaga að breytingu á deiliskipulaginu "Borgartúnsreit vestur" fyrir lóðirnar nr. 1 og nr. 3 við Borgartún

Í gildi er heildarskiplag fyrir Borgartúnsreit vestur, samþykkt 7. apríl 2011.

Markmið deiliskipulagsbreytingar er að hún füll vel að borgarmynstri svæðisins og hafi ekki áferandi áhrif á götumyndir. Bogadregnu formi Borgartúns 1 verður viðhaldið hvort sem núverandi bygging verður nýtt áfram eða byggð ný. Gert ráð fyrir allt að 3 bílastæðum á lóð, og stæðum í bílakjallara með inn- og útkleyslu frá Sætúni.

Breytingin felur í sér að:

- Stækka lóð Borgartúns 1 til austurs að húsinu Borgartúns 3. Lóð Borgartúns 3 minnkar sem því nemur eða 76m².
- Stækka byggingarreit á lóðinni Borgartún 1 að nýjum lóðarmörkum til austurs og mun hann liggja að gæli hússins Borgartúns 3, nema á jarðhæð þar sem verður undirgangur með innkeyrslu. Akstursleið um undirgang verður að baklóð/bílastæðum Borgartúns 1 og 3. Kvaðir um göngu- og lagnaleiðir eru óbreyttar.
- Að viðbygging norðan núverandi byggingar verði 4 hæðir ofanjarðar án inndráttar. Byggingarmagn og nýtingarhlutfall lóðar eykst sem því nemur (sjá töflu til vinstri).
- Að hámarksstærð baklóðnar byggingar verði 21,0m.
- Jarðhæð skal vera „opin“ að Borgartúni. Með „opin“ er átt við að gagnsæi er óhindrað og að aðgengi gesta og gangandi verði mögulegt.
- Bílastæðaskilmálar brestast ef um glistarfsemi er að ræða og verði þá í stæði á hverja 130m² af viðbótarbyggingarmagn á lóð. Viðbótarbyggingarmagn á lóð skal nú innfella bílastæði neðanjarðar, og hækka hámarksnýtingarhlutfall sem því svarar. Bílastæði neðanjarðar skulu þó ekki útleysa kröfu um aukinn fjölda bílastæða á lóðinni, sjá breytingu á grein um **Umferð, gatnakerfi og bílastæði**, hér að neðan.

Eftirfarandi kaflar úr gildandi deiliskipulagi breyttir því eins og sýnt er felletrað.

Umferð, gatnakerfi og bílastæði

Aðgengi að lóðum er frá umlyngdri götum og kvaðir eru settar um aðgerðir að baklóðum. Fyrir viðbótarbyggingarmagn skal almennt gert ráð fyrir: einu bílastæði á hverja 90 m² viðbótarbyggingarmagns (annarar notkun er greint að neðan) einu bílastæði fyrir hverja nýja lóð einu bílastæði á hverja 130m² viðbótarbyggingarmagns hótelea og gísthelma. Heimilt er að gera bílastæði neðanjarðar undir öllum lóðum að lóðarmörkum. Byggingarmagn bílastæða neðanjarðar skulu ekki útleysa kröfu um fjölda bílastæða. Ef bygging eða byggingarhluti er nýtt samkvæmt deiliskipulagsbreytingu er ekki gert kröfu um viðbótarstæði fyrir samsvanandi formaleiðir nýbyggingar. Ef ekki er hægt að uppfylla bílastæðabæði á lóðinni er heimilt að græða eða frá bílastæðabæði. Heimilt þess er með vísan til samþykktar Reykjavíkurborgar um bílastæðakjallara sem samþykkt var í borgarráði 15.01.1987 m.s.br. Frágangur á þökum bílastæðakjallara skal vera þannig að unnt verði að gróðursetja þar gras, runna og tré. Eigningun er heimilt að gera bílastæði ofanjarðar þar sem þau eru sýnd á skýringarupprátt og kemur fjöldi þeirra fram í skilmálatöflu. Í líllögu að breytingu á Deiliskipulagi Höfðatorgs, kalla "Bílastæði" bilgeymslur: eftir breytingu" sbr. "...Auk þess skal gera ráð fyrir 75 bílastæðum fyrir starfsemi í Skúlatúni 2 og Borgartúni 3." Dagssett 18.07.2006. Samþykkt með síðari breytingum í borgarráði 27.03.2008.

Vegna legu reitsins og góðra tengsla við almenningsþingdagar er óhætt að gera ráð fyrir hóflegum fjölda bílastæða á reitnum. Þátt húðarsvæði miðborgar eru í gangufrið frá reitnum og fjölbreytt starfsemi í nágrenninu. Gera má ráð fyrir samnýtingu ferða og bílastæða á reitnum í kring. Mikil er af bílastæðum í götumyrmi sem nýttast starfsemi á reitnum vel. Fjöldi bílastæða hefur þeim áhrif á umferðarskiðun og því edilligt að takmarka hann í þessum borgarhluta.

Að öðru leyti gilda ákvæði og skilmálar gildandi deiliskipulags.

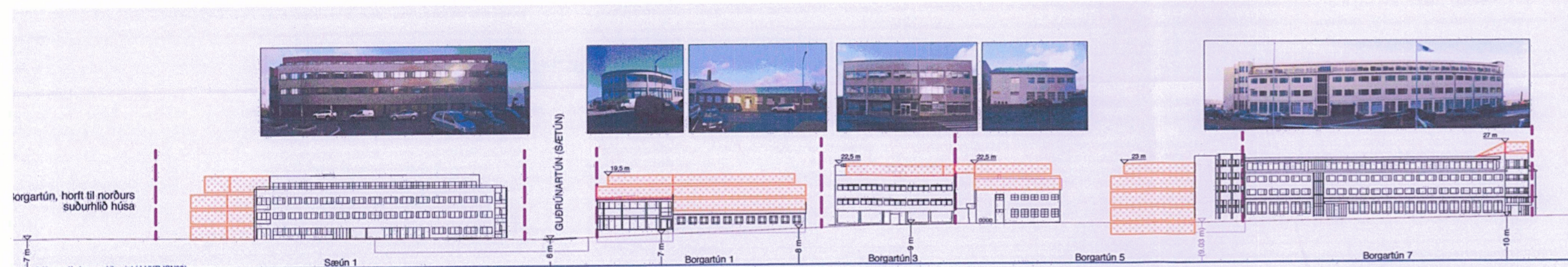

GÖTUMYND BORGARTÚNS, GILDANDI SKIPLAG MKV. 1:1000

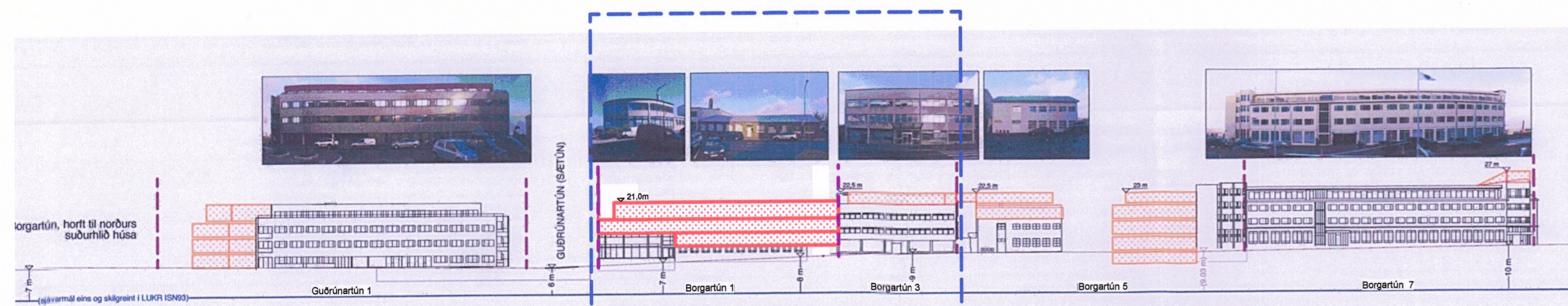

GÖTUMYND BORGARTÚNS EFTIR BREYTINGU MKV. 1:1000

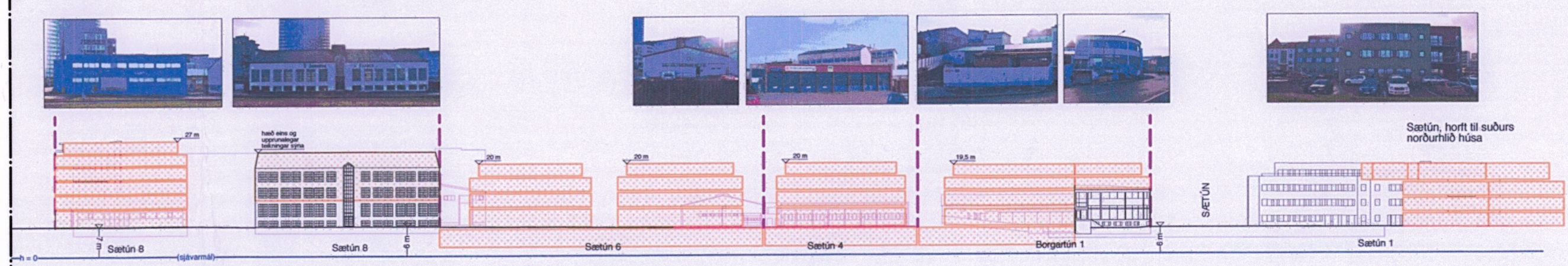

GÖTUMYND GUÐRÚNARTÚNS (áður Sætún), GILDANDI SKIPLAG MKV. 1:1000

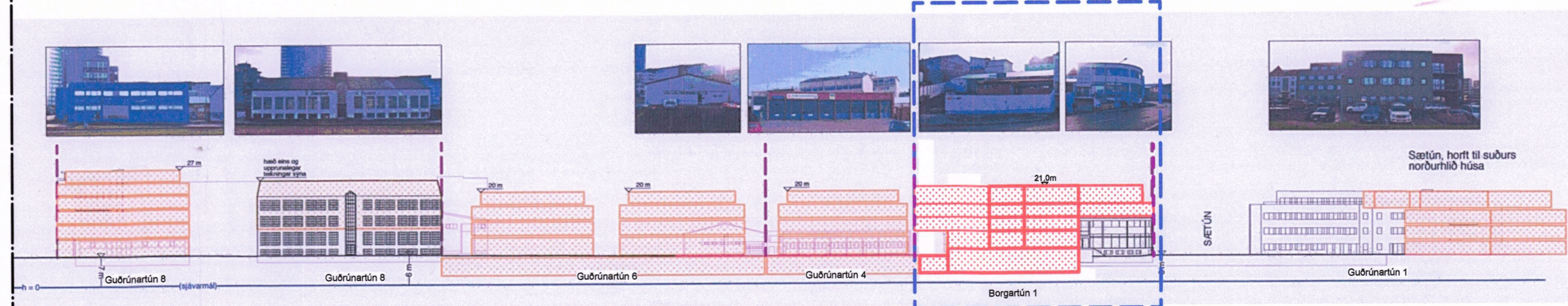

GÖTUMYND GUÐRÚNARTÚNS EFTIR BREYTINGU MKV. 1:1000

Deiliskipulagsbreyting þessi sem fengið hefur meðferð í samræmi við ákvæði 1. mgr. 43. gr. skipulagslaga nr. 123/2010 var samþykkt í Borgarráði þann 7. mars 2019 og reiknað af skipulagsfulltrúa þann 17. maí 2019.

Tillagan var auglýst frá 27. mars 2019 með atugasemdafrest til 8. maí 2019.

Auglýsing um gildistöku breytingarinnar var birt í B-deild Stjórnartíðinda þann 27. mars 2019.

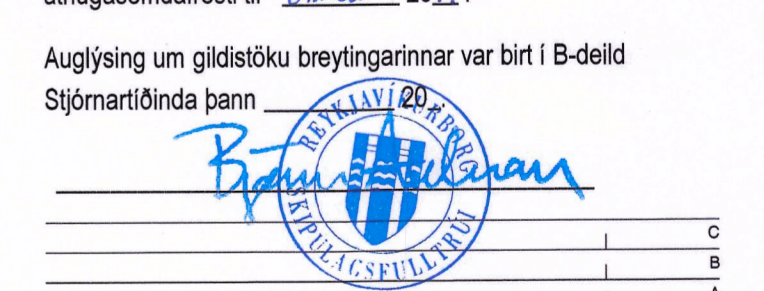

BORGARTÚNSREITIR

TILLAGA AÐ BREYTINGU Á DEILISKIPULAGINU "BORGARTÚNSREITUR VESTUR" FYRIR LÓÐIRNAR NR. 1 OG NR. 3 VIÐ BORGARTÚN teikning

1:1000 mkv.
14.02.2019 dags.
A1 blaðast.

pállmar kristmundsson arkitekt
080455269
fernando de mendonça arkitekt
1001802439

PKDM
Brautarholti 4 - Reykjavík 105
+(354) 551 8050
info@pkdm.is

01 - teikn. breyt.