

Ármúli 3, 108 Reykjavík
Breyting á deiliskipulagi Ármúla - Lágmúla, vegna lóðar nr.3 við Ármúla.



samþykkt af embætti skipulagsfulltrúa 28.apríl 2005



Deiliskipulagsbreyting
 1 : 1000

Greinergerð
 Í gildi er deiliskipulag Ármúli-Lágmúli, samþykkt í borgarráði 28.apríl 2005, ásamt síðari breytingum.

Ármúli 3
 Markmið breytingarinnar er að bæta aðgengi fyrir alla að núverandi byggingum á lóðinni auk þess að tryggja öruggar flötaleiðir. Breytingin felst í því að heimilt verður að staðsetja stíga í tilgreindum byggingareitum stíga. Byggingareitirnir liggja við bygginguna á lóðinni sem liggur við Hallarmúla. Einn reitur á vestan megin og annar austan megin. Mikill landhalli er á lóðinni Ármúla 3, sem gerir að 1.hæð við Ármúla er í sömu hæð og 2.hæð við Hallarmúla.. Til að tryggja aðgengi fyrir alla að byggingunni við Hallarmúla verður heimilt að koma fyrir stoðveggjum til að koma fyrir prelausum göngustíg frá bílastæðinu við Ármúla að 2.hæð byggingarinnar við Hallarmúla.

Að öðru leiti gilda gildandi deiliskipulagsskilmálar. Nýtingarhlutfall helst óbreytt

Núverandi deiliskipulag
 1 : 1000

NÚVERANDI SKIPULAGSLEG STAÐA OG FYRIRHUGUÐ BREYTING
 Í gildi er heildarskipulag svæðisins, samþykkt í borgarráði 28.apríl 2005 ásamt síðari breytingum. Deiliskipulagið nær yfir 6 lóðir og er um 2.8 ha að flatarmáli og afmarkast af lóðinni nr. 2 við Suðurlandsbraut. Deiliskipulagsbreyting þessi vísar eingöngu til lóðar Ármúla 3.

Skýringamyndir

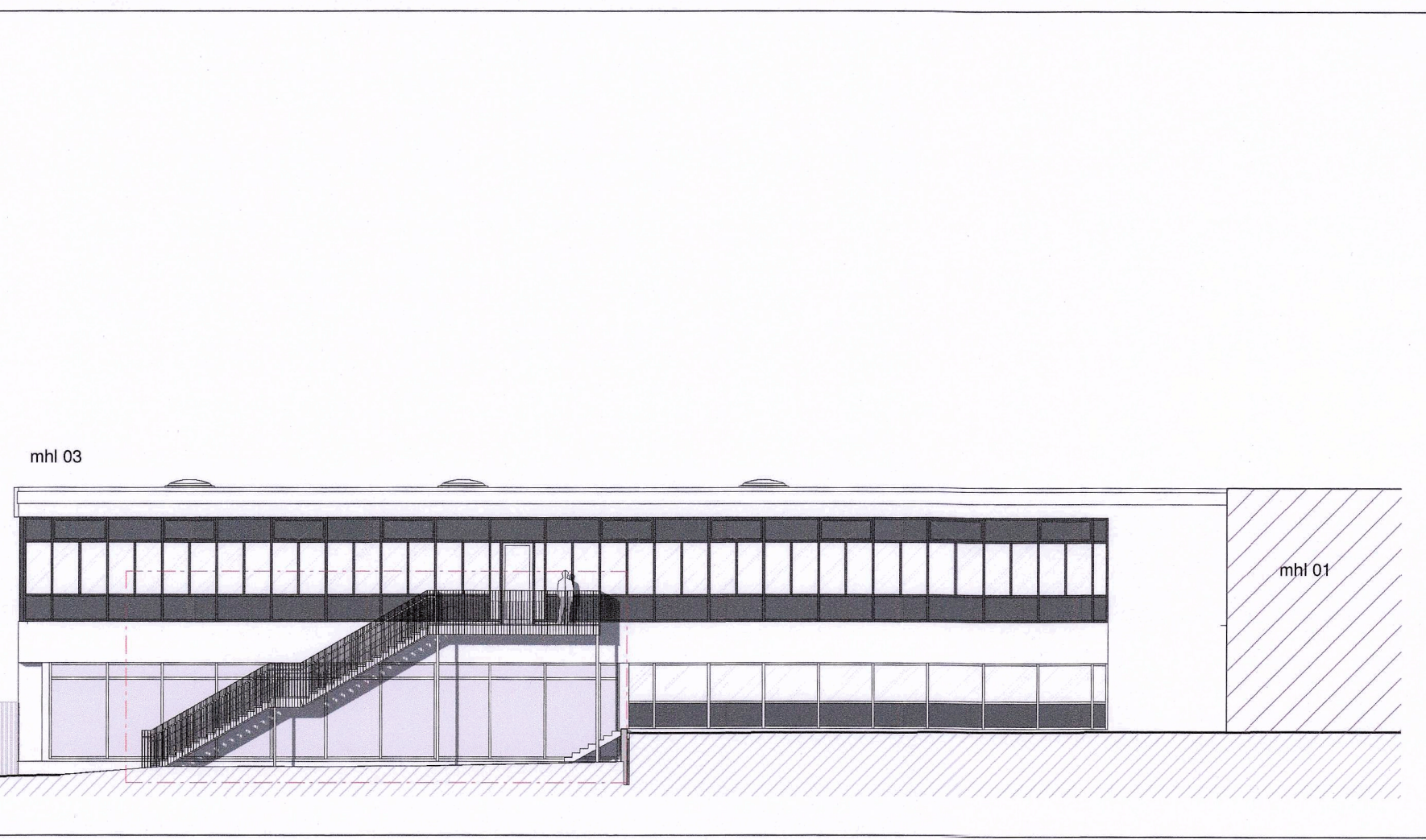

Ármúli 3 mhl 03 - Ásýnd vestrhlið
 Byggingareit stíga bætir við deiliskipulag til að mögulegt sé að koma fyrir flötastíga á vestrhlið húsnæðis

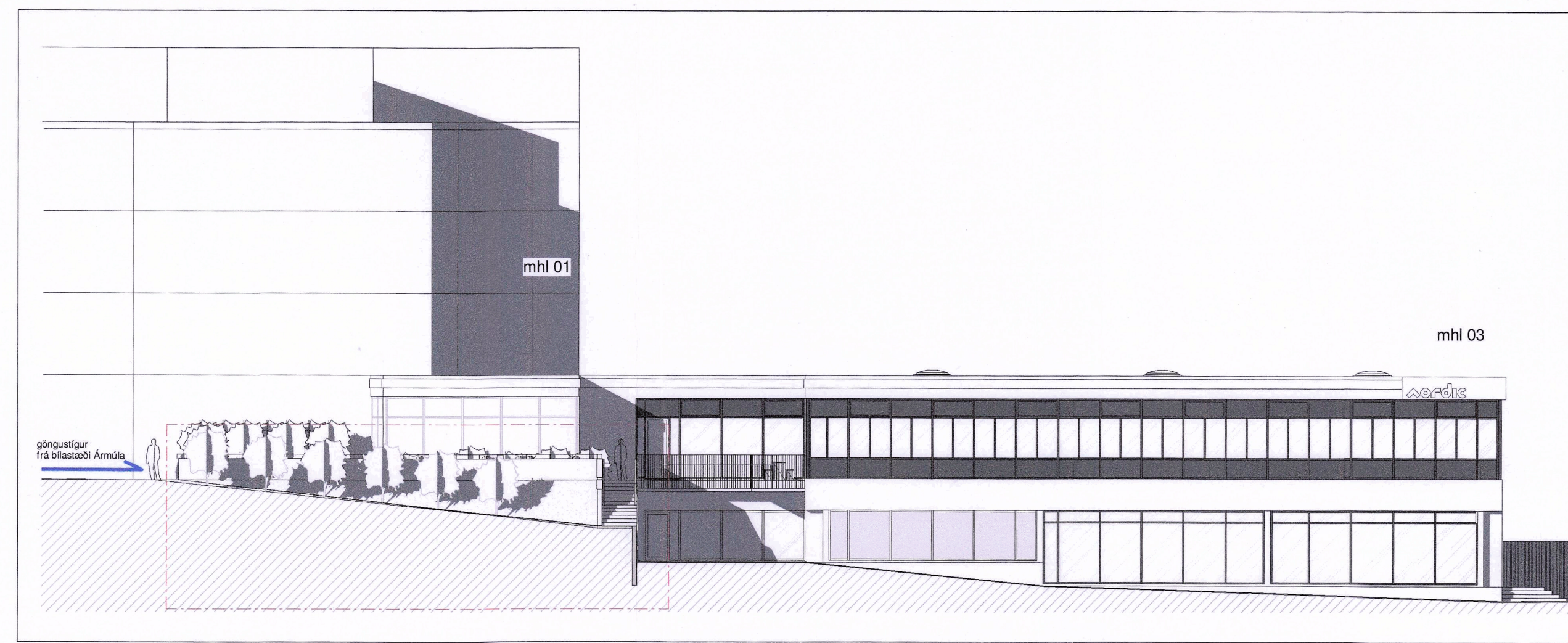

Ármúli 3 mhl 03 - Ásýnd austurhlið
 Byggingareit stíga bætir við deiliskipulag til að mögulegt sé að bæta aðgengi írreihliðanna að annari hæð. Núverandi stígi lénir nær Hallarmúla til að tryggja að koma fyrir prelausum göngustíg frá bílastæði við Ármúla að sveigingu við Hallarmúla.



Ásýnd frá Hallarmúla - Fyrir

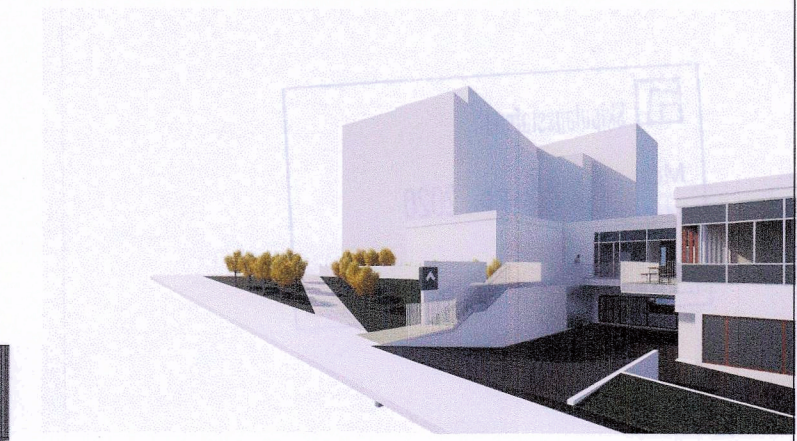

Ásýnd frá Hallarmúla - Eftir

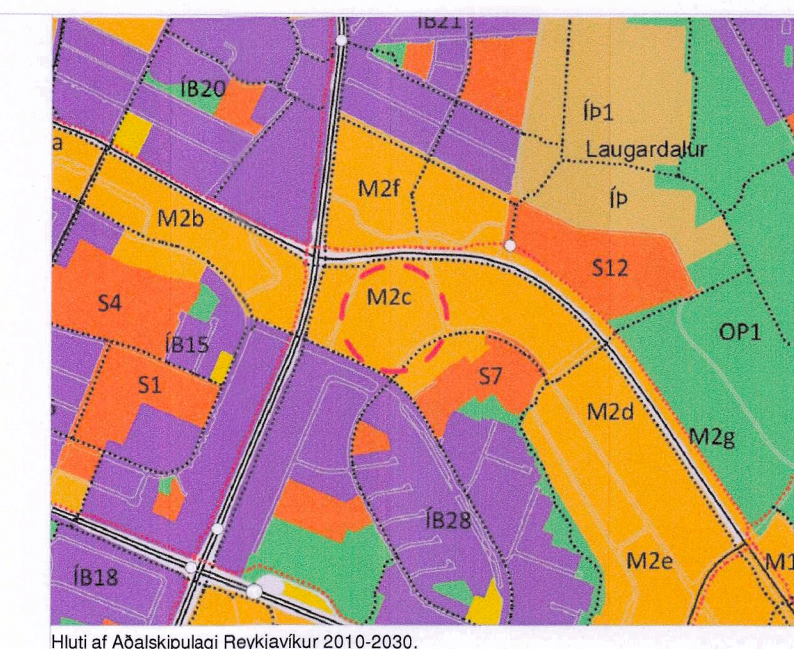

- SKÝRINGAR**
- byggingareitur mögulegt nýtt byggingarmagn
 - núverandi byggingar
 - byggingareitur fyrir bilageymsur
 - bygging utan skipulagssvæðis
 - byggingareitur stíga
 - göngustígur
 - deiliskipulagssvæði
 - lóðarmörk
 - IC 00.00 leyfing hæð á núverandi byggingum
 - G 00.00 hæð á gangstétt/malbak á lóðarmörkum
 - 11701 m² lóðarstærð
 - 178P bílastæði á lóð
 - 0.5 nýtingarhlutfall
 - 03 húsnúmer
 - inn-tákeyrsla
 - 2 fjöldi hæða
 - kvæð

Deiliskipulagsbreyting þessi sem hefur fengið meðferð í samræmi við ákvæði 2. mgr. 43 gr. skipulagslaga nr. 123/2010 var samþykkt í Skipulags- og samgönguváð þann 26. ágúst 2020.

Til samræmis við heimild í 3.mgr.44.gr. í.f. var breytingin ekki grenndarkynnt þar sem hún varðar ekki hagsmunum annarra en Reykjavíkurborgar og/eda umsækjanda.

Auglýsing um gildistöku breytingarinnar var birt í B-deild Stjórnartíðinda þann 11. september 2020.



Verkhelti: **Deiliskipulag**
 Lágmúli, Háaleitisbraut, Ármúli og Hallarmúli

Verkhltu: **Ármúli 3, 108 Reykjavík**

Teiknimúmer: **0.00.01**

Mælikvarði: 1:1000

Teiknað: EV

Dagsetning: 20.08.2020

ARKPING | aordic

BOLHOLT 8 - REYKJAVÍK SÍ 570 5700 - arkping@arkthing.is - www.arkthing.is

SIÐURDUR HALLGRÍMSSON, 170753-3139 ARKITEKT
 BIRKIR ÁRNASON, 200787-3159 BYGG.FR.
 HALLUR KRISTMUNDSSON, 220573-3899 BYGG.FR.
 HELGI MAR HALLGRÍMSSON, 210279-3429 ARKITEKT

HÖNUNUR ÁSKULUR SÉR ALLAN RÉTT Á TÆKNINGUM - FJÓLFÖLDUN ER HÁÐ SKRIFLEGU SAMÞYKKT