

DEILISKIPULAG Í GILDI mkv. 1:1000
 UPPDRÁTTURINN ER DAGSETTUR nóv.2006
 SAMÞYKKTUR Í SKIPULAGS- OG BYGGINGARNEFND 07.02.2007,
 AUGLÝSING BIRT Í STJÓRNARTÍÐINDUM 06.12.2007-17.02.2008.

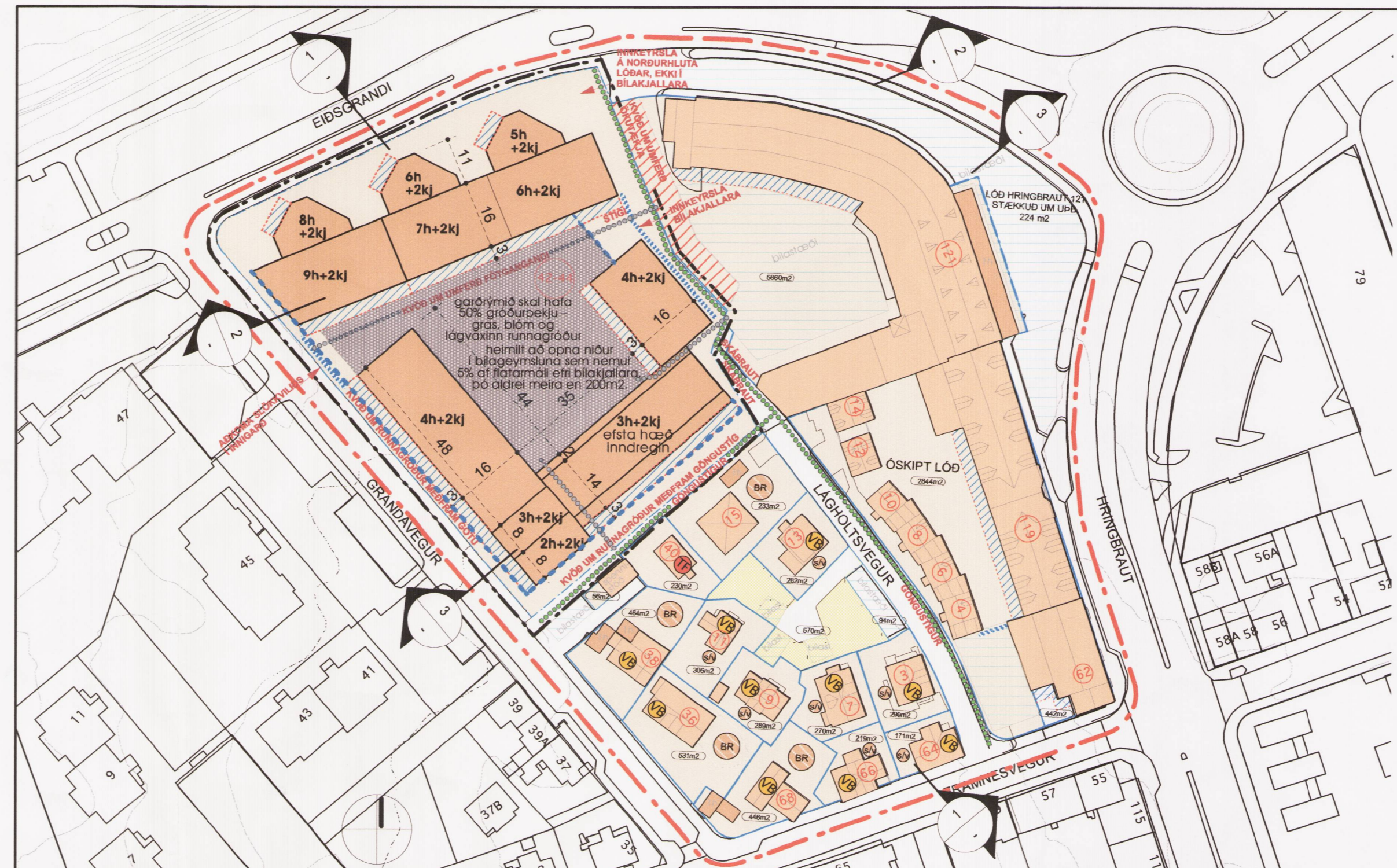

TILLAGA AÐ BREYTINGU Á DEILISKIPULAGI mkv. 1:1000

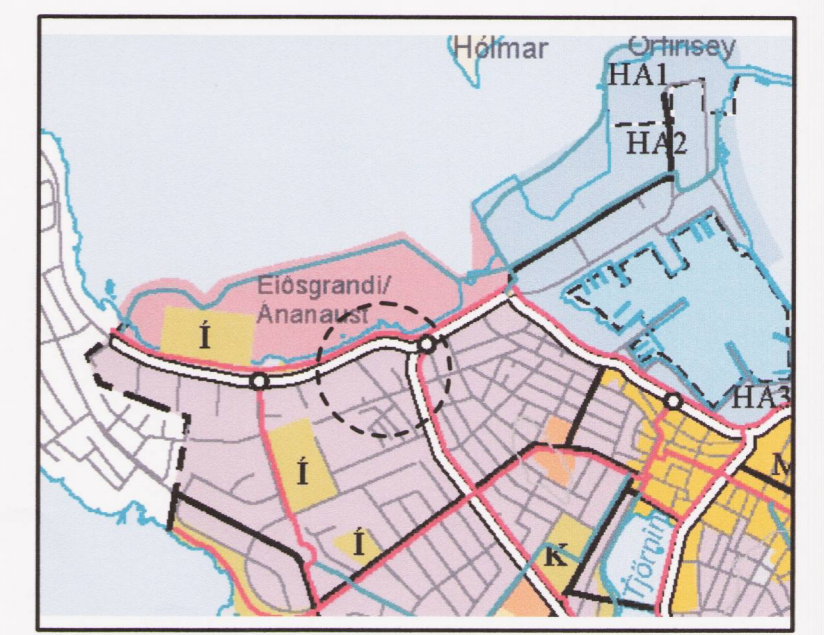

HLUTI AÐALSKIPULAGS REYKJAVÍKUR 2001 - 2024

- SKÝRINGAR:**
- AFMÖRKUN DEILISKIPULAGS LÝSISREITS
 - AFMÖRKUN BREYTINGA Á DEILISKIPULAGI VEGNA LÓÐARINNAR GRANDAVEGUR 42-44
 - LÓÐ / LÓÐAMÖRK
 - NÝ LÓÐAMÖRK
 - STÆRD LÓÐAR Í FERMETRUM
 - NÚVERANDI BYGGINGAR SEM MUNU STANDA OG MARKA BYGGINGARREIT
 - TF TILLAGA AÐ FRÍÐUN BYGGINGAR SKV. TILMÆLUM Í HUSAKÖNNUN
 - VB NÚVERANDI BYGGINGAR SEM SKULU NJÓTA VERNDUNARÁKVÆÐA VEGNA VERNDUNAR BYGGÐARMYNSTURS
 - 4h+2kj INNRI BYGGINGAREITUR – HEIMILT AÐ FULLNYTA / HÆÐAFJÖLDI
 - BYGGINGAREITUR FYR SVALIR, ÚTBYGGINGAR OG SÉRÁFNÖTAFLOT NÆÐSTU HÆÐAR. HEIMILT AÐ NYTA TIL HALFS
 - BYGGINGAREITUR FYR BILAGEYMSLU NEDANJARÐAR – HEIMILT AÐ FULLNYTA
 - BR BYGGINGAREITUR FYR GARDSKÁLA, SVALIR EDA VIBBYGGINGU ALLT AÐ 35m² – MEÐ HLIÐSJÓN AF VERNDUNARÁKVÆÐUM
 - SV BYGGINGAREITUR FYR SVALIR EDA VIBBYGGINGU ALLT AÐ 20m² – MEÐ HLIÐSJÓN AF VERNDUNARÁKVÆÐUM
 - OO HÚSNÚMÉR
 - GARDUR
 - BÍLASTÆÐI
 - GÖNGUSTÍGUR
 - KVÖÐ UM UMFERÐ FÓTGANGANDI
 - KVÖÐ UM UMFERÐ ÖKUTÆKJA
 - INNKERSLA Á LÓÐ EDA Í BÍLASTÆÐI
 - OPÍÐ SVÆÐI / BORGARLAND

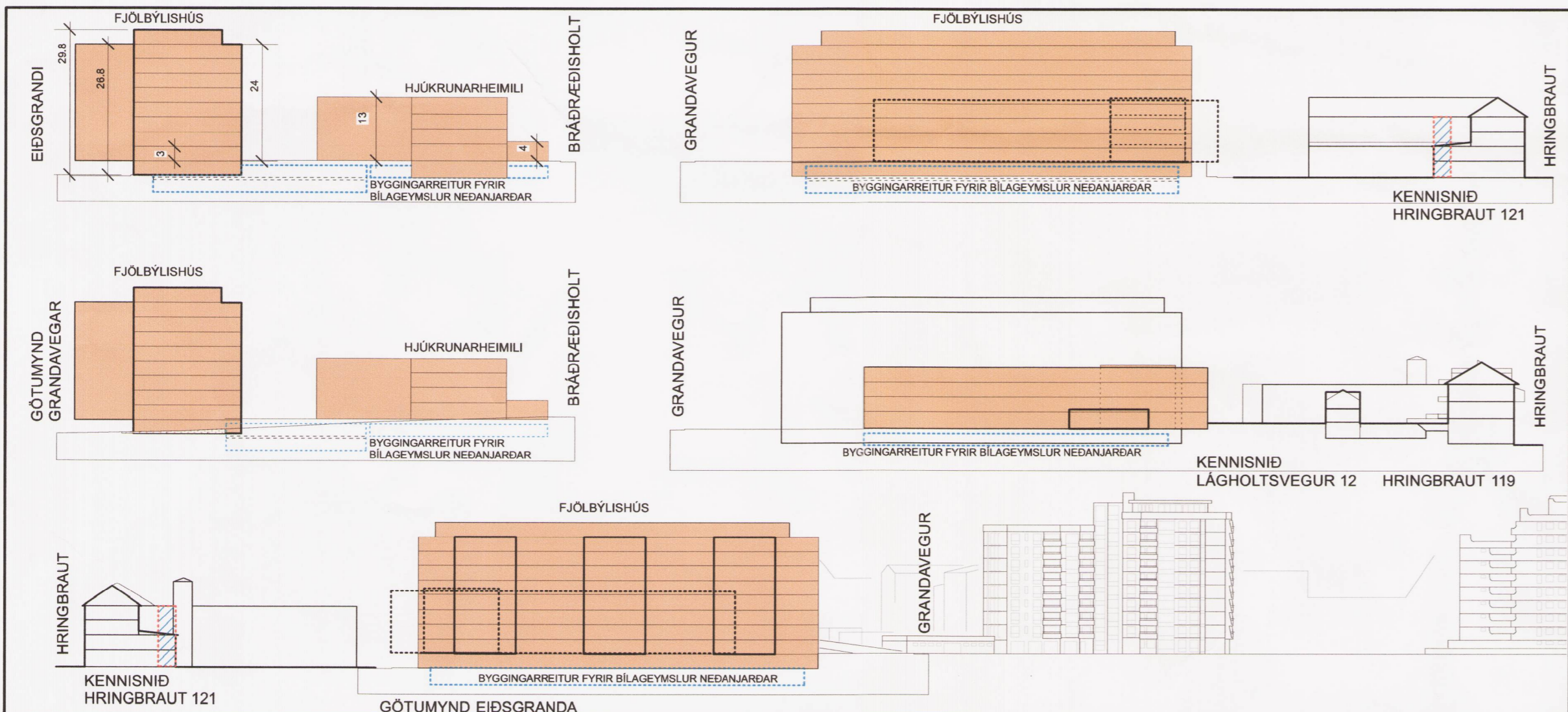

KENNISNIÐ / ÚTLIT Í GILDI mkv. 1:1000

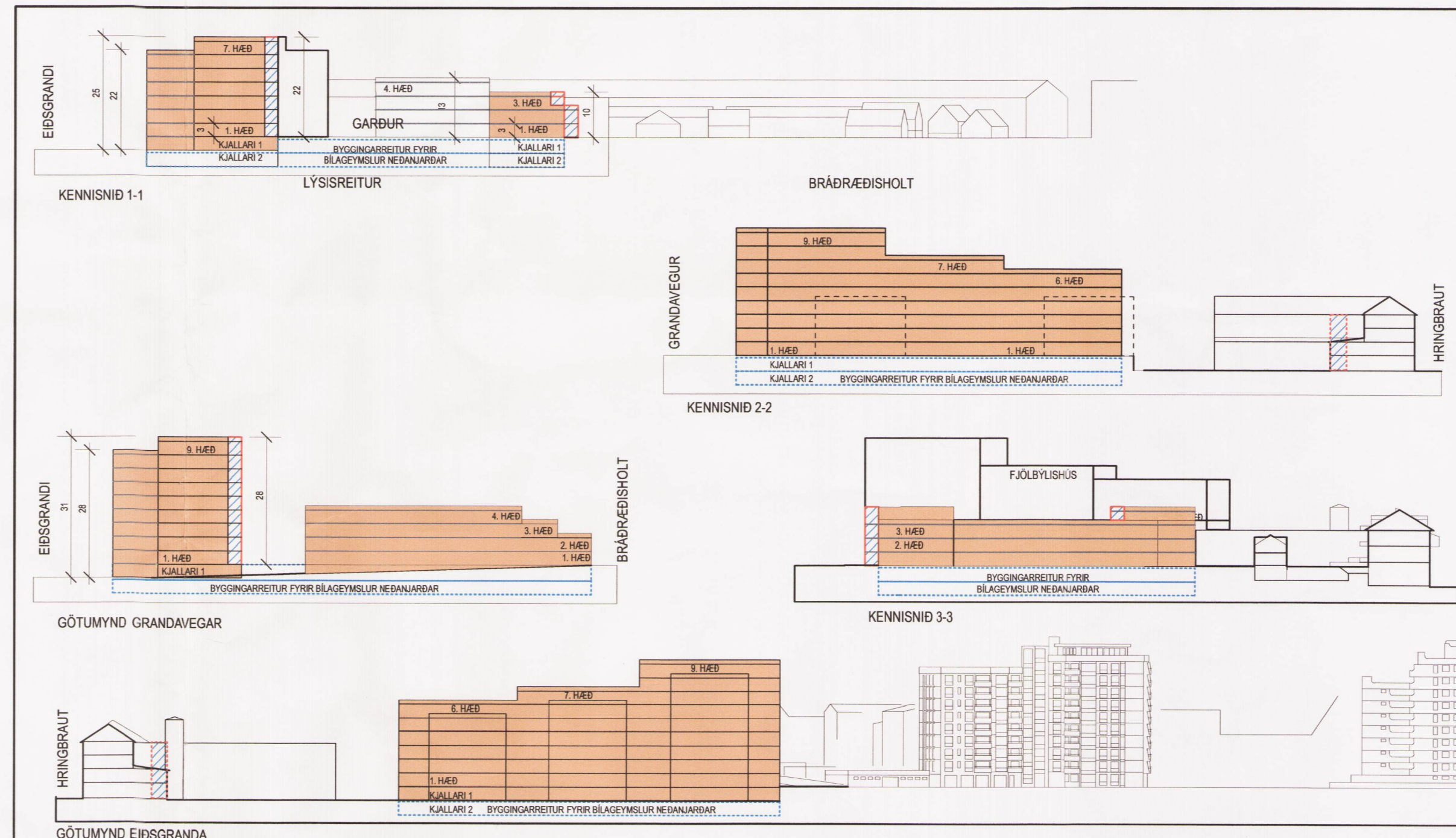

TILLAGA AÐ BREYTINGU Á KENNISNIÐI / ÚTLITI mkv. 1:1000

Lóð	nr.	hús/gerð	skilmálar	lóðar-stærð m ²	byggt nú m ²	N nú	heimild m ²	heimilt N
Grandavegur	42		Skilgreind er ný lóð út úr "Lýsistöð". Heimilt að byggja hjúkrunarheimili fyrir allt að 90 vísitömm. Heimilt að byggja fjögurra hæða byggingu séð frá Bráðræðisholti, auk kjallara/vefni jarðhæðar sem að stöfnu til hysir bilageymslu með aðkomu úr porti milli Hringbrautar 121 og lóðar hjúkrunarheimilis. Nýtingarhlutféll sem lítilhóð er fyrir lóðina tekur til alls byggingarmagns ofan kjallarahæðar og séreignarhluta og sameigna íbúa í kjallara, en innifetur ekki bilageymslu neðanjarðar. Sérstakir skilmálar um þakform eða gerð. Heimilt er að stíga- og lyftuhús, og virki vegna loftrásingar standi allt að 3m upp úr þakflati á sem nemur allt að 20% flatarins. Leysa skal eitt bílastæði innan lóðar fyrir hvert vestrými, og eitt fyrir hverja 50 m ² í þjónusturými sem kann að verða settið utanaðkomandi notendum. 20-25 staði við aðkomu að hjúkrunarheimili frá Grandavegi og innur í kjallara. Inngangar að húsinu skulu vera hvort tveggja frá aðkomusvæði bíla í porti og gangnrymi sem opnaða að Grandavegi.	3.230			5.800,0	1,8
		Kvaðir	Kvöð er á fjölþýlishúsi aðlagri hjúkrunarheimilistöð um að á henni (á þaki bilageymslu neðanjarðar) sé heimilt að koma fyrir bílastæðum fyrir hjúkrunarheimili, enda beri lóðarhafi hjúkrunarheimilistöðar allan kostnað af því - stofnkostnað og kostnað vegna viðhalds. Lóðarhafi beggja lóðanna skulu hafa samráð um hönnun og frágang vegna þessa. Byggingarreitir hjúkrunarheimilis liggur að lóðarmörkum á kalla. Þar skal heimilt að hafa glugga á útvæg án sérstakra ráðstafanna, enda séu akvaði um fjarlægð á milli húsa sjálfkrata upplýtt með afslóðu byggingarreit á lóðunum. Kvöð er á lóðinni um að lóðarhafi skal byggja skábraut sem tengir gönguleiðir af Bráðræðisholini oni port á lóð Hringbrautar 121. Umferð fótgangandi um suðurmörk lóðarinnar, milli Grandavegar og Lágholtsvegur og ports á lóð Hringbrautar 121.					
Eiðsgrandi / Grandavegur	44	Fjölþýlishúsi-úti úr Lýsistöð	Skilgreind er ný lóð út úr "Lýsistöð". Ásamt stækun til norðurs að Eiðsgranda. Heimilt að byggja fjölþýlishús með u.þ.b. 100 íbúðum. Heimilt að byggja allt að níu hæða byggingu séð frá Bráðræðisholti innan byggingarreis og kennisniða - og skal þá niúnda hæðin vera innregin um a.m.k. 3m frá suðurhlö og austur- og vesturendum. Auk þessa er heimilt að byggja kjallara/vefni jarðhæðar sem hysir geymslu og sameignarými íbúa, og tveggja hæða bilageymslu neðanjarðar með aðkomu frá norður- og austurhluta lóðar. Nýtingarhlutféll sem lítilhóð er fyrir lóðina tekur til alls byggingarmagns ofan kjallarahæðar og séreignarhluta og sameigna íbúa í kjallara, en innifetur ekki bilageymslu neðanjarðar. Ekki eru sérstakir skilmálar um þakform eða gerð. Heimilt er að stíga- og lyftuhús, og virki vegna loftrásingar standi allt að 3m upp úr þakflati á sem nemur allt að 20% flatarins. Leysa skal bílastæði, á norðurhluta lóðar og í bilageymslu neðanjarðar, a.m.k. sem svarar til eins staðs fyrir íbúðir 80m ² og minni og eins og háls staðs fyrir íbúðir stærri en 80m ² . Inngangar að húsinu skulu vera hvort tveggja frá aðkomusvæði bíla í norðurhluta lóðar og porti, og frá gangnrymi sem opnað að lóð hjúkrunarheimilis og Grandavegi.	5.100			13.250,0	2,6
		Kvaðir	Kvöð er á fjölþýlishúsi um að þar (á þaki bilageymslu neðanjarðar) sé heimilt að koma fyrir bílastæðum fyrir hjúkrunarheimili á aðlagri lóð, enda beri lóðarhafi hjúkrunarheimilistöðar allan kostnað af því - stofnkostnað og kostnað vegna viðhalds. Lóðarhafi beggja lóðanna skulu hafa samráð um hönnun og frágang vegna þessa. Byggingarreitir hjúkrunarheimilis liggur að lóðarmörkum á kalla. Þar skal heimilt að hafa glugga á útvæg án sérstakra ráðstafanna, enda séu akvaði um fjarlægð á milli húsa sjálfkrata upplýtt með afslóðu byggingarreit á lóðunum. Kvöð er á lóðinni um að lóðarhafi skal byggja skábraut sem tengir gönguleiðir af Bráðræðisholini oni port á lóð Hringbrautar 121. Umferð fótgangandi um suðurmörk lóðarinnar, milli Grandavegar og Lágholtsvegur og ports á lóð Hringbrautar 121.					

SKILMÁLAR FYRIR LÓÐIR Í GILDI

LÓÐ	NR.	HÚS/GERÐ	SKILMÁLAR	LÓÐARSTÆRD	Nh.	HEIMILD M ²	HEIMILT N
Grandavegur	42-44	Fjölþýlishúsi-úti úr Lýsistöð	A lóðinni Grandavegur 42-44 er heimilt að byggja fjölþýlishús með samtals allt að 144 íbúðum. Á nyrðri hluta lóðar (áður Grandavegur 44) er heimilt að byggja sex til níu hæða byggingu (talið frá garðhæð) innan byggingarreis og kennisniða. Á syðri hluta lóðar (áður Grandavegur 42) er heimilt að byggja tveggja til fjögurra hæða byggingu (talið frá garðhæð) innan byggingarreis og kennisniða. Íbúðagerðir skulu vera fjölþýttar í stærð. Lágmark 20% íbúða skal vera undir 80m ² . Ekki eru sérstakir skilmálar um þakform eða gerð en heimilt er að lyftuhús og virki vegna loftrásingar standi allt að 3 metra upp úr þakflati á sem nemur allt að 20% flatarins. Heimilt er að byggja tvær kjallarahæðir undir húsum og garðrymi. Innan byggingarreis kjallara er heimilt er að vera með geymslu, ýmis sameignarými íbúa og bilageymslu. Hljóðvistarkör skulu vera í samræmi við gildandi reglugerð. Ekki er heimilt að byggja svalir út fyrir byggingarreit, en heimilt er að byggja léttar glerútblýggjar, kamappa, á gaffveggjum, sem nemur 30% af veggflati, allt að 120cm úti fyrir vegg. Bílastæði í bilageymslu skulu vera að hámarki 1,20 pr. byggingu íbúa. Innan lóðar, þ.m.t. staði fyrir fataða. Gestastæði skulu vera u.þ.b. 10% af heildarflöðu bílastæða. Sjá nánari skilgreiningar á blaði 1.	8459	Nh. A-rými 2,37 Nh. B-rými 1,53 Nh. A og B 3,9	20.050	2,37
		Kvaðir	Lóðarhafi skal byggja skábraut sem tengir gönguleiðir af Bráðræðisholini ofan í port á lóð Hringbrautar 121. Hús skulu stílin í sundur þar sem sjnd er kvöð um gönguleið gegnum byggingarreit og inn í garðrymi. Umferð fótgangandi er um suðurmörk lóðarinnar, milli Grandavegar og Lágholtsvegur og ports á lóð Hringbrautar 121. Aðkoma bifreiða skal vera á norðurhluta bilageymslu um porti við Hringbraut 121 og á Grandavegi inni efní hæð bilageymslu. Aðkoma nýrri og neðri blakjallara skal vera frá JL-porti (kvöð um umferð) um rampa niður í neðri blakjallara. Innan byggingarreis blakjallara. Aðkoma slökkviliðs í inngangar skal vera við Grandaveg. Norðan Grandavegar 44, við Eiðsgranda, skulu ekki vera almenn bílastæði. Þar skal gert ráð fyrir aðkomu þjónustubifreiða, s.s. leigubifreiða, sjúkrahúsbifreiða og slökkviliðs. Suðurhlöð húss að núverandi byggð á Bráðræðisholini, skal vera margþreytt í formi, efnisvali, litum og áferð. Frágangur húss og blakjallara skal vera vandaður. Sérstaklega skal vanda til ásyndar húss mót Eiðsgranda, jafnt inngangshæðar sem og efní hæð. Lóðarfrágangur skal vera vandaður og 50% flatar skal vera gróður. Meðfram Grandavegi, og útvægjar bilageymslu skal gróðursetja runna og trjágróður. Sjá nánari skilgreiningar á blaði 1.				

TILLAGA AÐ BREYTINGU Á SKILMÁLUM FYRIR LÓÐIR

Deiliskipulagsbreyting þessi sem fengið hefur meðferð í samræmi við ákvæði 1. mgr. 43. gr. skipulagslaga nr. 123/2010 var samþykkt í umhverfis- og skipulagsháði þann 10. júlí 2013 og í Borgarráði þann 11. júlí 2013.

Tillagan var auglýst frá 27. mars 2013 með athugasemdafrest til 21. maí 2013.

Auglýsing um gildistöku breytingarinnar var birt í B-deild Stjórnartíðinda þann 20. _____ 20__.

Uppdráttur þessi er uppræfður af loknum auglýsingatíma dags. 08.07.2013. Hluti byggingar að Eiðsgranda lækkaður.

LÝSISREITUR
 Lýsisreitir markast af Grandavegi, Eiðsgranda og Hringbraut.
 Staðgreinir reitsins er : 1.520 .

Deiliskipulagsbreyting - Lýsisreitir 1.520 vegna lóðanna Grandavegur 42-44.

Bygging:	Tökn.nr.:	1	GLÁMA-KÍM
Útgáfudagur:	Miv.:	03.2013	1:1000
Verkefni:	Tökn.:	1301001	HS/OM SK

UNNIÐ FYRIR UMHERFIS- OG SKIPULAGSSVIÐ REYKJAVÍKUR Kortagrunnur fenginn úr LUKR.