

GILDANDI DEILISKIPULAG LÆKJARGATA 10-12 VONARSTRÆTI 4-4b SKÓLABRÚ 2. m.kv. 1.500 samþykkt í Borgarráði 9. febrúar 2017.

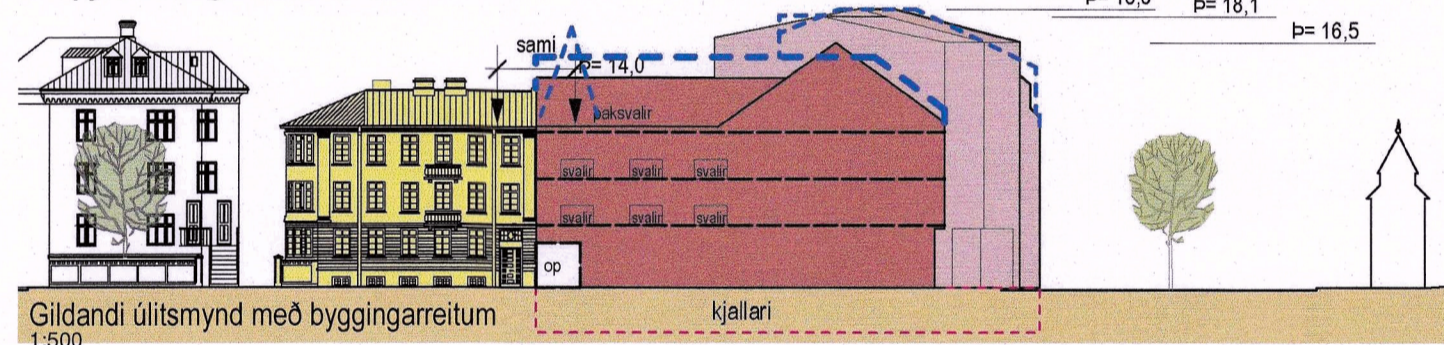

**Gildandi sérskilmálar fyrir Vonarstræti 4**

Vonarstræti 4 er steinsteypt hús kjallari 3 hæðir og ris byggt árið 1926. Húsið er á sameinaðri lóð Lækjargötu og Vonarstrætis. Í húsakönnun er húsið í verndurarlokki 20. aldar bygginga. Byggt verður þétt upp að húsinu að austanverðu og heimilt er að tengja það nýbyggingu á öllum hæðum og í kjallara. Hafa skal samráð við Minjastofnun um allar breytingar á húsinu. Starfsemi: Gistipjónusta eða önnur hreinleg atvinnustarfsemi.

**Greinagerð**

**1. Inngangur**

Um er að ræða breytingu á deiliskipulagi vegna Lækjargötu 10-12, Vonarstræti 4 og 4b Skólalbrú 2. sem samþykkt var í Borgarráði þann 9. Febrúar 2017 og birt í B- deild Stjórnartíðinda 10. mars 2017, vegna Vonarstrætis 4. Upplýsingar breytast ekki heldur einungis skilmálar í greinagerð og skilmálasneiðingar/ásýndir Vonarstrætis 4.

**1.1. Breytingin felst í eftirfarandi:**

- Breytingin felst í einungis við um húsluta að Vonarstræti 4.
- Heimilt er að hækka mænishæð á þaki hússins og setja á það 6 nýja kvisti, sjá hámarks heimila hæð og breidd kvista á útlitsmyndun.
- Leyft verður að útbúa 4 nýj hótélherbergi á breyttri þakhæð og mun hæðin samtengjast efstu hæð nýbyggingar er liggur samsíða henni.

**1.2. Byggingareitur**

- Byggingareitur, láréttur og lódréttur er sýndur á uppdráttum og skulu allir megin hlutar breytingar byggingar rúmast innan þeirra.
- Allar hámarkshæðir bygginga koma fram á uppdráttum/sneiðingum.
- Staðsetning kvista kemur fram á lódréttum skilmálasneiðingum/ásýndum.

**1.3. Heimildir utan byggingarreits**

- Heimilt er að framlengja reykháfum í hlutfalli við hækkingu mænishæðar þaksins.

**1.4. Nýir skilmálar útlit og yfirbragð breytingnar**

- Útlit og yfirbragð skal vera í samræmi upprunalegt útlit hússins.
- Kvistir á Vonarstræti skulu vera jafn breiðir, gluggasetning þeirra skal taka mið af núverandi gluggum á neðri hæðum.
- Bogadregin kvistir á úthorni hússins fylgir bogadregni útlínu á neðri hæðum, beinn hluti kvistsins er snýr að Vonarstræti skal vera í sömu breidd, hæð og aðliggjandi nýir kvistir í þakinu að götunni.
- Á vestrhlíð hússins að sundi við Þórshamar má vera miðjusetur kvistur, stærð kvistsins skal ekki skyggja á þakflötun.
- Að inngarði mega vera 2 kvistir, uppbygging þeirra skal samsvara sér við upprunalega gluggasetningu á neðri hæðum.
- Allir kvistir verða í sömu hæð. Hámarksþækkni þeirra er merkt á lódréttum byggingareitum.
- Framhlíð kvista má vera staðsett í flúgti við upprunalega steinssteypta útveggi hússins.
- Allar framhlíðar kvistanna skulu vera steinsteyptar, þússaðar og málaðar svo þeir aðlagist sem best upprunalegu útliti hússins.
- Upprunalega steypur þakkantur hússins helst óbreyttur, hann skilur að eldri steypa útveggi og vegg kvista.
- Hliðar kvista að þaki skulu vera úr léttu, sléttu yfirborðsefni efni, sem hægt er að mála þannig útlit falli vel að öðrum steypum flötum.
- Þak skal vera klætt ljóstri sláttu sinklæðningu.
- Frágangur á hækkuðum reykháfum skal samræmast upprunalegri gerð þeirra.
- Útlínur kjallara fyrir og eftir breytingu hafa verið merktar inn á skilmálasneiðingar/ásýndir.

SKILMÁLATAFLA gildandi deiliskipulags								
	Lóð m <sup>2</sup>	Byggingarmagn m <sup>2</sup> ofanjarðar A- lokun	Byggingarmagn m <sup>2</sup> m/ kjallara	NHLF ofanjarðar m.v. A-lokun	NHLF m/ kjallara m.v. A-lokun	Byggingarmagn m <sup>2</sup> ofanjarðar B- lokun	NHLF ofanjarðar A+B+C - lokun	NHLF heild A+B+C - lokun
Sameinuð lóð Lækjargata 12 Vonarstr. 4-4B	2.062,0m <sup>2</sup>	6.150,0	7.865,0m <sup>2</sup>	2,98	3,81	295	3,36	4,19

SKILMÁLATAFLA breyting á deiliskipulagi vegna Vonarstrætis 4								
	Lóð m <sup>2</sup>	Byggingarmagn m <sup>2</sup> ofanjarðar A- lokun	Byggingarmagn m <sup>2</sup> m/ kjallara	NHLF ofanjarðar m.v. A-lokun	NHLF m/ kjallara m.v. A-lokun	Byggingarmagn m <sup>2</sup> ofanjarðar B- lokun	NHLF ofanjarðar A+B - lokun	NHLF heild A+B - lokun
Sameinuð lóð Lækjargata 12 Vonarstr. 4-4B	2.062,0m <sup>2</sup>	6.248,0 m <sup>2</sup>	7.963,0m <sup>2</sup>	3,03	3,86	295	3,17	3,96

C-rými hafa verið tekin út þar sem ekki þarf lengur að gera grein fyrir þeim.

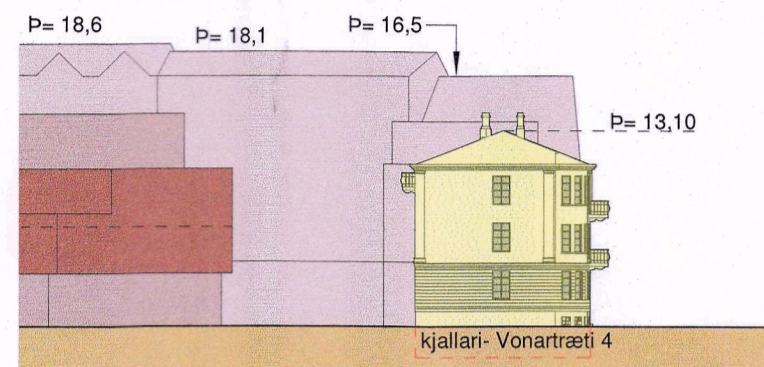

Skilmálasneiðing A-A fyrir breytingu

1:500

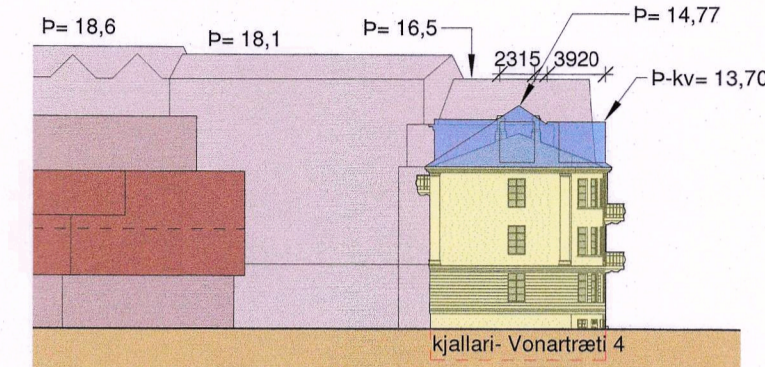

Skilmálasneiðing A-A með byggingareit

1:500

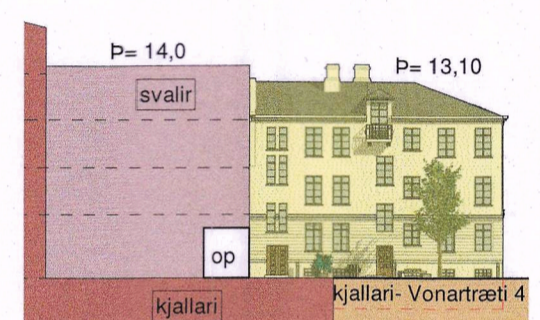

Skilmálasneiðing B-B fyrir breytingu

1:500

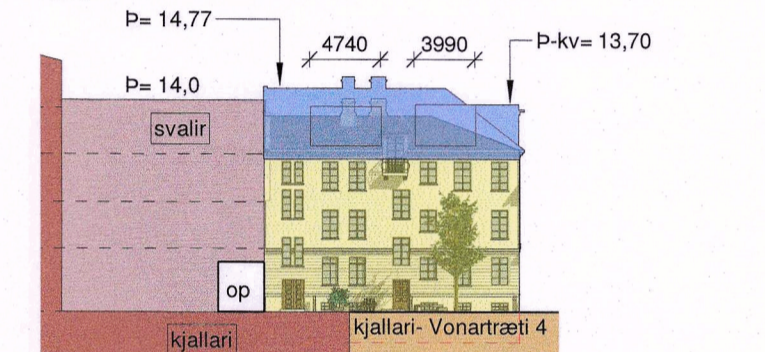

Skilmálasneiðing B-B með byggingareit

1:500

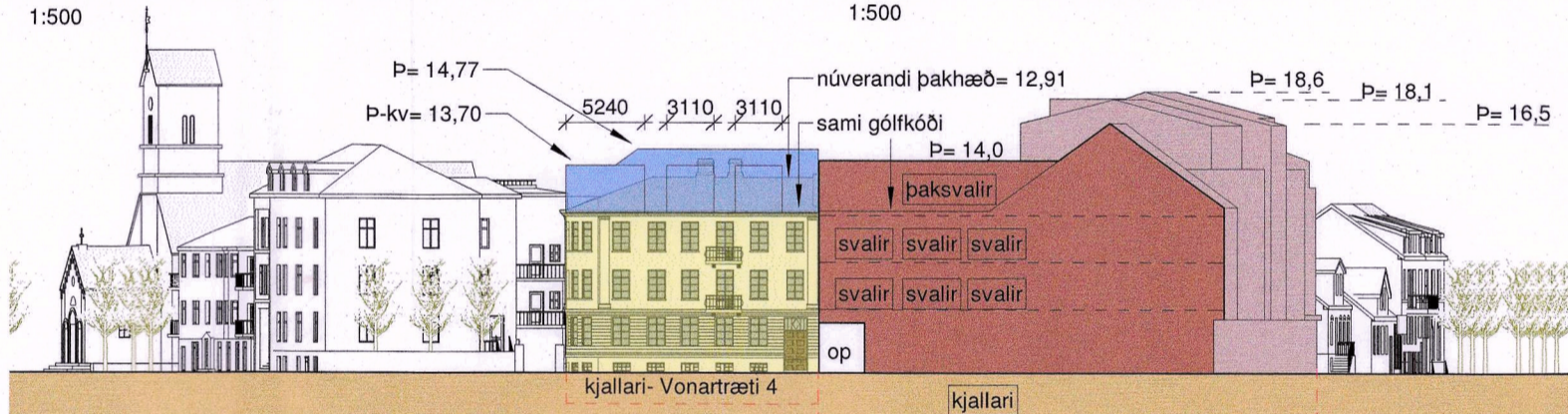

Skilmálaútlitsmynd með byggingareit að Vonarstræti

1:500

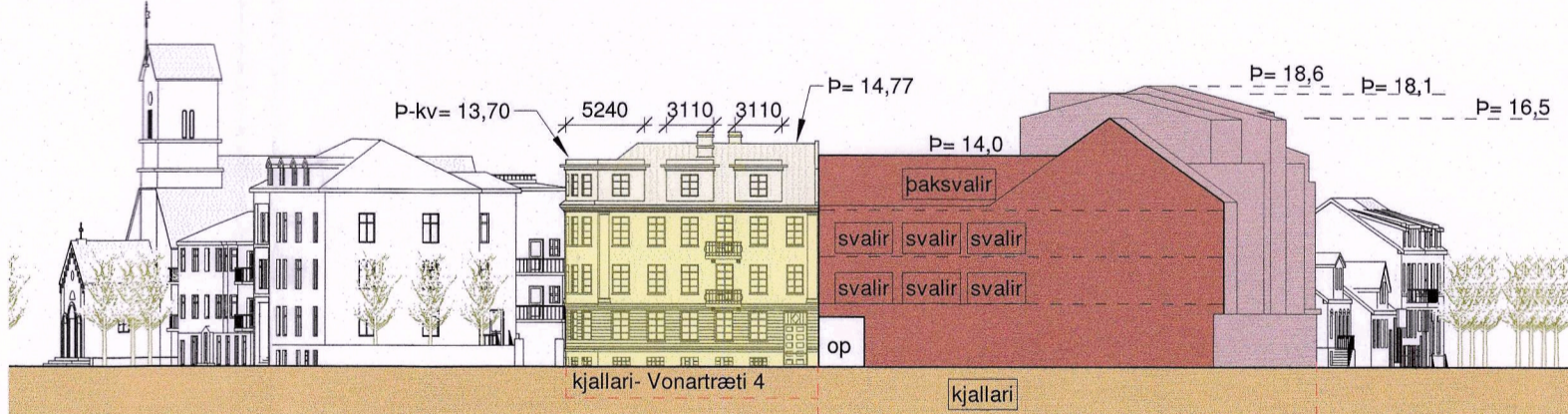

Vonarstræti leiðbeinandi útlit

1:500

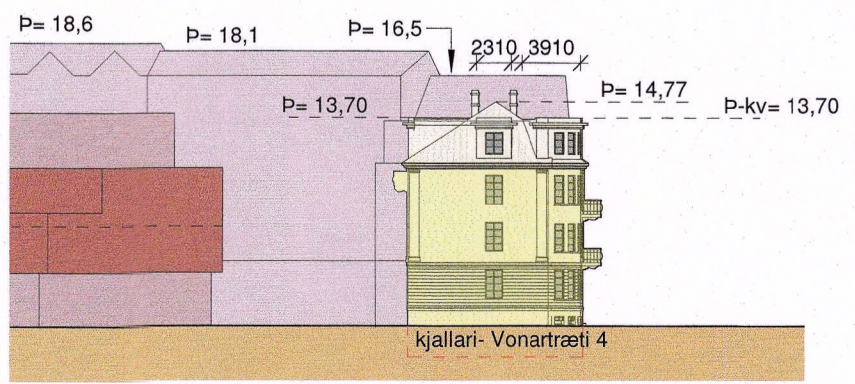

Skilmálasneiðing A-A leiðbeinandi útlit

1:500

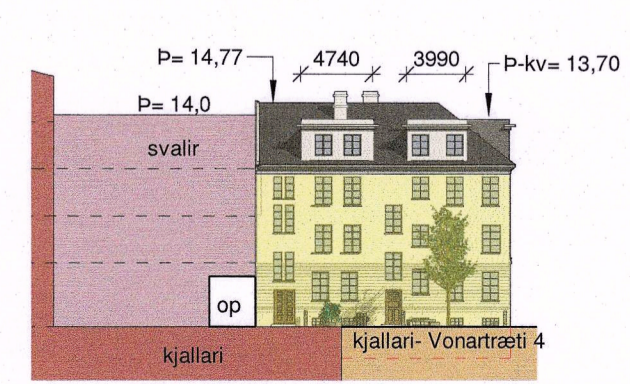

Skilmálasneiðing B-B leiðbeinandi útlit

1:500

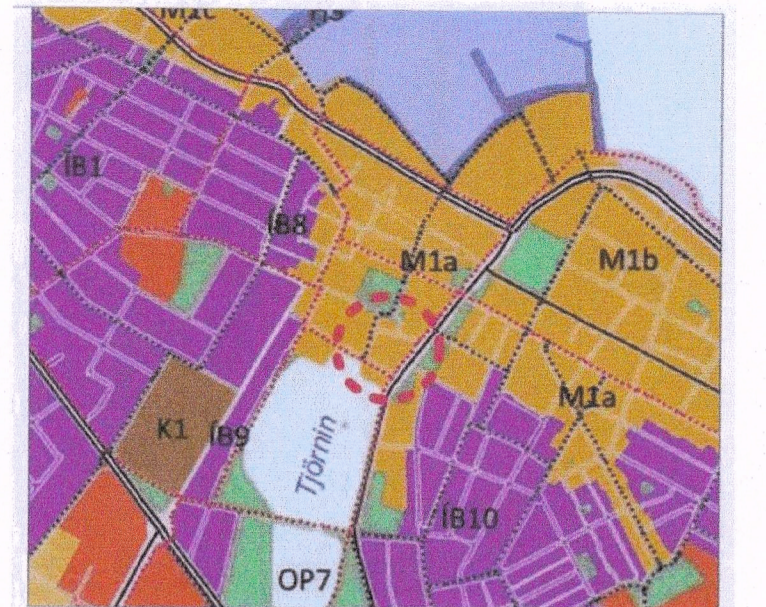

**ADALSKIPULAG REYKJAVÍKUR 2010-2030**

- AFMÖRKUN DEILISKIPULAGSBREYTINGA
- BYGGINGARREITUR VIÐBYGGINGAR
- AFMÖRKUN DEILISKIPULAGSREITS
- NIDURRIFSHÉIMILDIR SKV. GILDANDI SKIPULAGI
- NÚVERANDI BYGGINGAR Á SKIPULAGSSVÆÐI
- NÚVERANDI BYGGINGAR UTAN SKIPULAGSSVÆÐIS
- HÚSNÚMUR
- BYGGINGARREITUR
- BYGGINGARREITUR KJALLARA
- MEGIN MÆNISTEFNA
- UPPBROT Í BYGGINGU / BYGGINGARREIT STAÐSETNING - 2m
- INNDRAGIN JARÐHÆÐ
- 50% jarðhæðar skal standa innan gulu línunnar
- PEKKTAR FORNMINJAR
- BYGGINGARREITUR FYRIR SKÝLINGU FORNMINJA
- LÖÐARMÖRK
- HÆÐIR / KJALLARI / NÝTANLEGT RIS
- FJÖLDI BÍLASTÆÐA Á LÓÐ
- FJÖLDI BÍLASTÆÐA Í BÍLGEYMSLU
- INNKEYRSLA Í BÍLAKJALLARA / BÍLALYFTA
- SVÁLIR HEIMILADAR
- víðmiðandi staðsetning
- KVÖÐ UM UMFERÐ

Deiliskipulagsbreyting þessi sem hefur fengið meðferð í samræmi við ákvæði 1.mgr. 43.gr.skipulagslaga nr. 123/2010 var samþykkt á deild skipulags þann 12. apríl 2018 og í borgarráði þann 26. febrúar 2018 með athugasemdarfræsti til 9. apríl 2019.

Auglýsing um gildistöku breytingarinnar var birt í B-deild Stjórnartíðinda þann 9. apríl 2018.

**ATELIER ARKITEKTA sf.**  
 Björn Skaptason arkitekt faí  
 Fiskisöld 31 sími 5686880  
 kt.450913-0650 gsm 6986977  
 netfang bjorn@atelier.is

**Deiliskipulagsbreyting Vonarstræti 4**

V.nr:	Stj: Björn Skaptason
Hönnun: Atelier	Teiknað: Atelier
Yfirfarið: BS	
Mvk: 1:500	Dgs: 24/10/18
	Blað: 00-01
S.þykkt:	Björn Skaptason Kl. 270561-2259
Dgs:	Landnr. 100897
Br:	Staðgreinir
Br:	0-1-141203
Br:	