

# REITUR 1.222.1 HLEMMUR+ SKÚLAGARÐSREITUR VESTRI

DEILISKIPULAGSBREYTING VEGNA BÍLASTÆÐA VIÐ LAUGAVEG 145

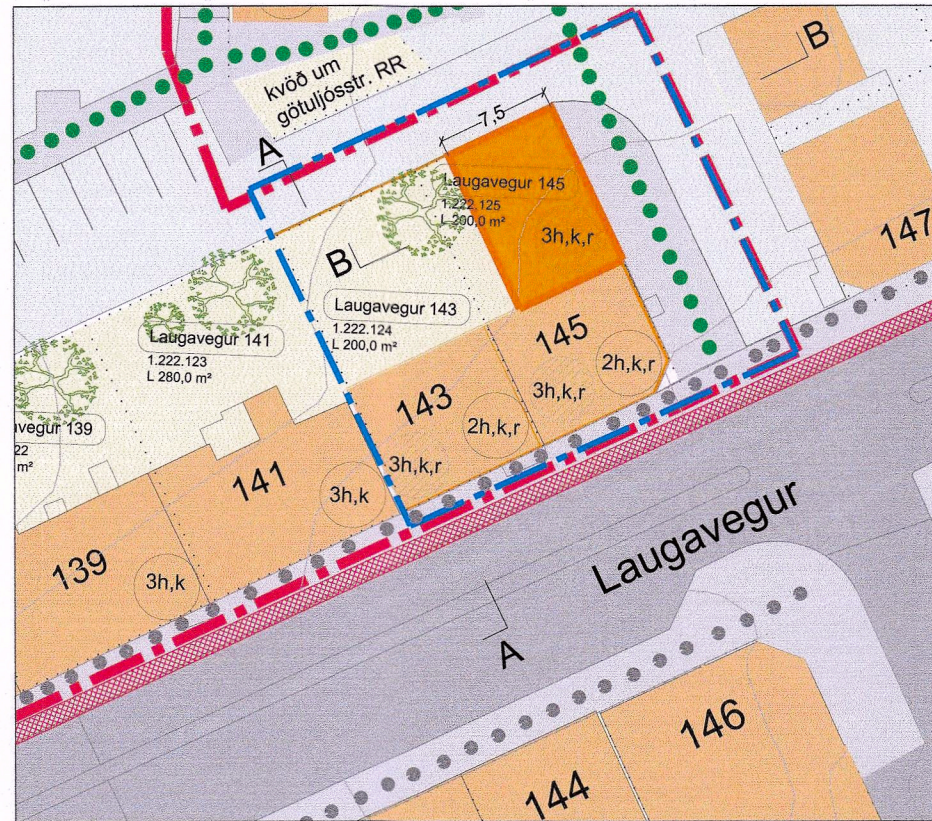

SAMPYKKT DEILISKIPULAG MKV. 1:500

SAMPYKKT Í BORGARRÁÐI 22. FEB 2018 OG AUGLÝST Í B-DEILD 9. APRÍL 2018

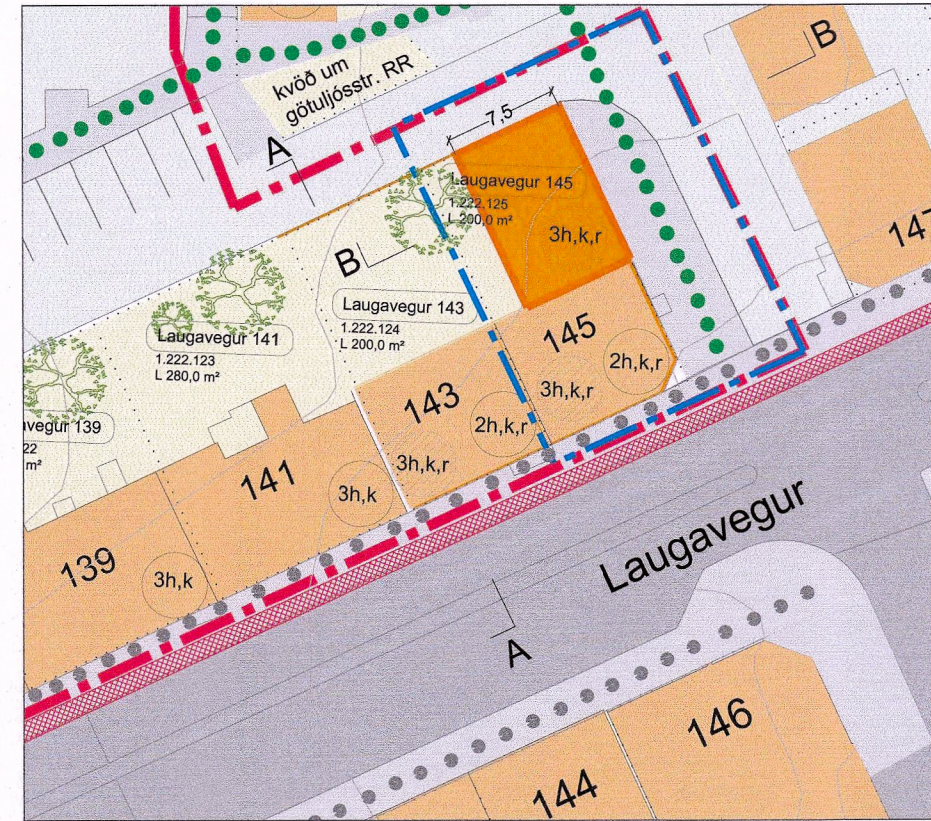

TILLAGA AÐ BREYTTU DEILISKIPULAGI MKV. 1:500

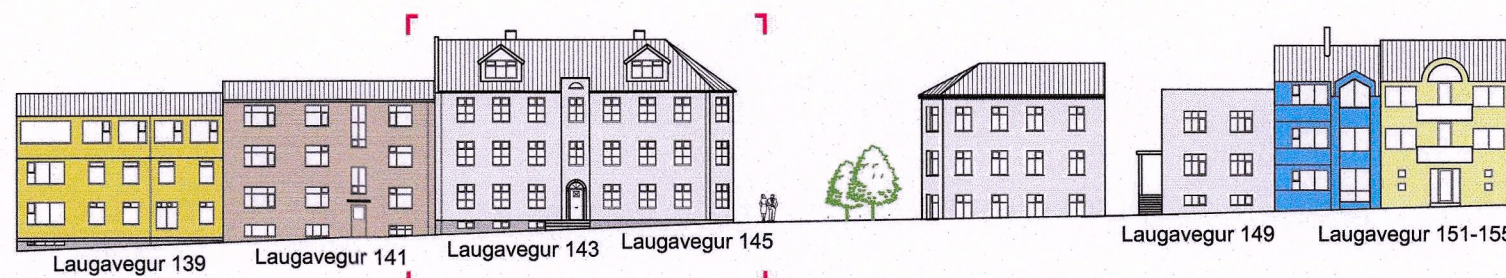
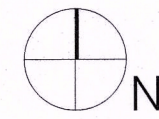
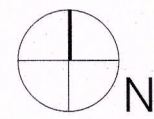

GÖTUMYND TIL SUÐURS - TILLAGA 1:500

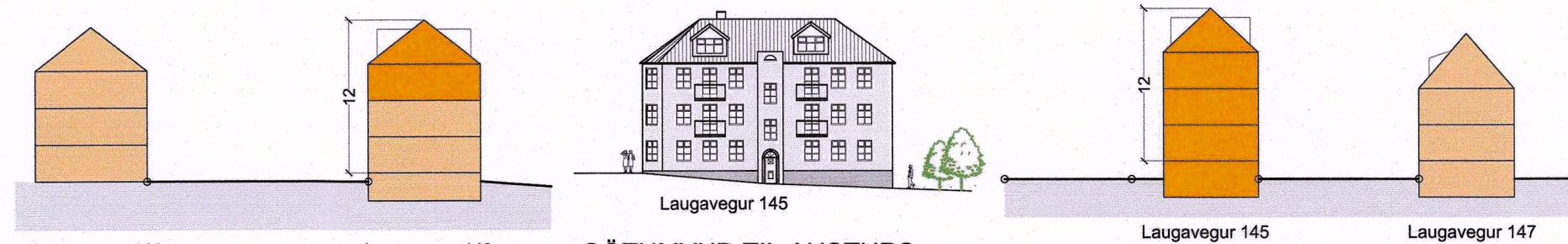

SNÍÐ A-A - TILLAGA 1:500

GÖTUMYND TIL AUSTURS - TILLAGA 1:500

SNÍÐ B-B - TILLAGA 1:500

GÖTUMYND, SAMPYKKT DEILISKIPULAG MKV 1:500

SAMPYKKT Í BORGARRÁÐI 22. FEB 2018 OG AUGLÝST Í B-DEILD 9. APRÍL 2018

TEIKNINGAR ÖBREYTTAR

## GREINARGERÐ

Breytingin fellst í að kröfu um fjölda bíla- hjólastæða er breytt til samræmis við samþykktar reglur um bíla- og hjólastæði í Reykjavík. Laugavegur 145 er skilgreint sem miðsvæði (svæði I) í fyrrgreindri stefnu. Sjá kröfur um bíla- og hjólastæði á mynd 1.

Í samræmi við bíla- og hjólastæðastefnu og yfirlit yfir fyrirhugaðar íbúðargerðir á mynd 2 lækkar því krafa um bílastæði úr 11 í 5 og hjólastæðum fjólgar úr 11 í 22. Eina breyting á uppdrætti er að mörk deiliskipulagsbreytingar ná bara yfir Laugaveg 145. Engin breyting er gerð á götumyndum.

KRÖFUR UM FJÖLDA BÍLA- OG HJÓLASTÆÐA Í REYKJAVÍK						
	SVÆÐI I	BÍLASTÆÐI		HJÓLASTÆÐI		
		SVÆÐI II		SVÆÐI I og II		
		Viðmið	Hámark	Viðmið	Hámark	Lágmark*
<b>ÍBÚÐARHÚSNÆÐI</b> (stæði/íbúð)						
Fjölbyll/sérbyll <sup>1</sup>	1 herbergi	0,25	0,75	0,5	1	2
	2 herbergi	0,5	0,75	0,75	1	
	3 herbergi	0,75	1	1	1,5	
	4+ herbergi	0,75	1	1	1,5	
Gestir	0,1 pr. búð		0,1 pr. búð		-	
Námsmannabúðir <sup>2</sup>	1-2 herbergi	0	0,1	0,2	0,5	1-2
	3 herbergi	0	0,2	0,2	1	2
	4+ herbergi	0	0,2	0,4	1	
Hjúkrunar- og dvalarheimili <sup>3</sup>	Míða við 0,1 gestastæði pr. rúm. Fjöldi starfsmannastæða skal mæla hverju sinni.					

MYND 1: Yfirlitstafli úr bíla- og hjólastæðastefnu Reykjavíkur.

### Íbúðargerðir við Laugaveg 145

	Íbúðafjöldi	Viðmið	Fjöldi bílastæða
1 herb./stúdíó	5	0,25	1,25
2 herb.	3	0,5	1,5
3 herb.	3	0,75	2,25
<b>Samtals</b>	<b>11</b>		<b>5</b>

MYND 2: Fyrirhugaðar íbúðargerðir og fjöldi bílastæð sbr. bíla- og hjólastæðastefnu Reykjavíkur.

## BREYTINGAR Á SKILMÁLUM

### SAMPYKKTIR SKILMÁLAR UM BÍLASTÆÐI

- Bílastæðakröfur eru 1 stæði pr. íbúð. Hægt er að greiða sig frá bílastæðum í samræmi við samþykktir og reglur um slíkt hverju sinni. Bílastæði fatlaðra verður komið fyrir í borgarlandi nálægt húsinu. Hjólastæði skulu einnig vera 1 pr. íbúð. Heimilt er að vera með sorpgeymslu í kjallara eða í sameiginlegu yfirbyggðu sorpgerði á lóð (utan byggingarreits) sem sameina má yfirbyggðri hjólageymslu/skýli. Gegndræpi á lóð skal vera 30% af sameiginlegri heildarstærð beggja lóða. Ekki er heimilt að girða milli lóða.

### TILLAGA AÐ BREYTINGUM Á SKILMÁLUM UM BÍLASTÆÐI (breytingar undirstrikaðar)

- Bílastæðakröfur fyrir 11 íbúðir eru 5 stæði sbr. reglur um bíla- og hjólastæði í Reykjavík. Hægt er að greiða sig frá bílastæðum í samræmi við samþykktir og reglur um slíkt hverju sinni. Bílastæði fatlaðra verður komið fyrir í borgarlandi nálægt húsinu. Hjólastæði skulu vera 2 pr. íbúð. Heimilt er að vera með sorpgeymslu í kjallara eða í sameiginlegu yfirbyggðu sorpgerði á lóð (utan byggingarreits) sem sameina má yfirbyggðri hjólageymslu/skýli. Gegndræpi á lóð skal vera 30% af sameiginlegri heildarstærð beggja lóða. Ekki er heimilt að girða milli lóða.

Að öðru leyti gildir á reitnum deiliskipulag (greinargerð og deiliskipulagsuppdráttur) dagsett 10. maí 2006, sem samþykkt var í Borgarráði 20. júlí 2006 og deiliskipulagsbreyting dagsett 29. sept. 2017, sem auglýst var og samþykkt í Borgarráði 22. feb. 2018.

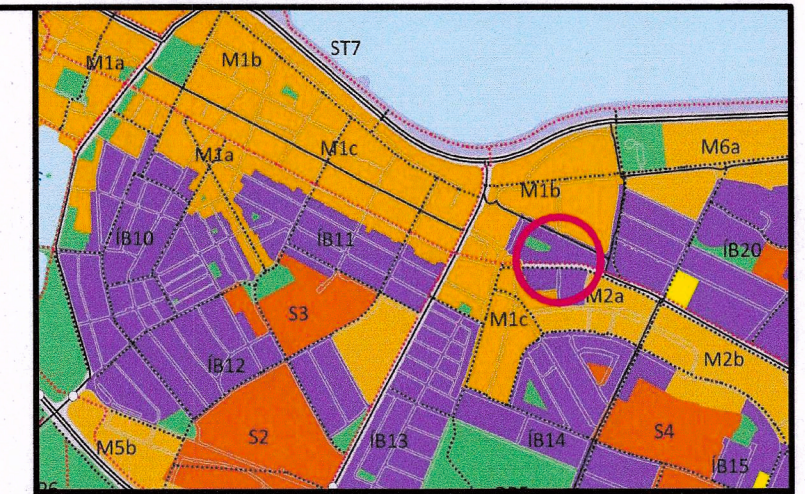

YFIRLITSMYND UR AÐALSKIPULAGI REYKJAVÍKUR 2010-2030

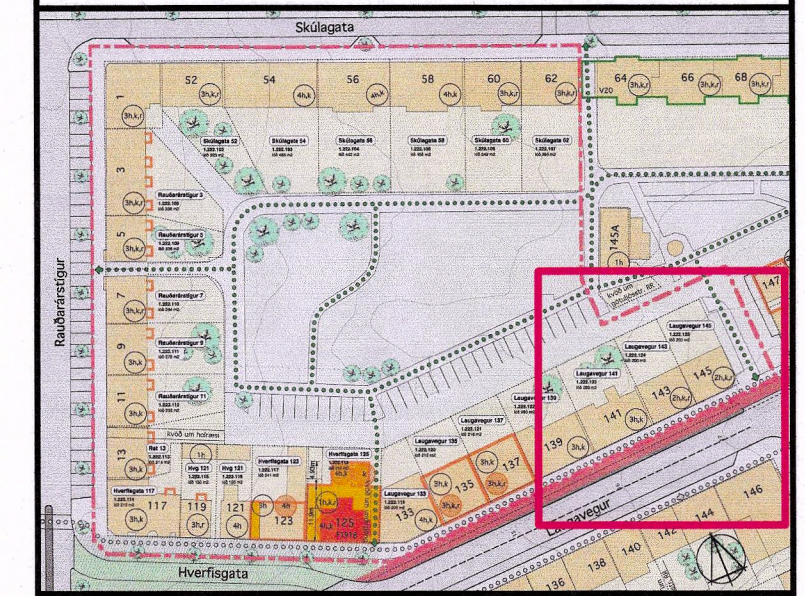

STADSETNING SKIPULAGSREITS Á DEILISKIPULAGI SAMPYKKTU 2006

## SKÝRINGAR:

- mörk deiliskipulags
- mörk breytingar
- núverandi lóðamörk, óbreytt
- núverandi lóðamörk, breytt
- ný lóðamörk
- lóðir
- núverandi byggingar
- tillaga að nýbyggingum
- byggingarreitur, nýr, ystu mörk
- núverandi fjöldi hæða, kjallari, bílakjallari, ris, innregin hæð
- leyfing hæð háss: fjöldi hæða, (bílakjallari, ris, innregin hæð)
- hjólein
- götur, almennur akstur skv. umferðarskipulagi
- kvæð um gönguleið, stofnstig skv. aðalskipulagi
- gönguleið
- húsnúmer
- Nýb

## SAMPYKKTIR:

Deiliskipulagsbreyting þessi sem fengið hefur meðferð í samræmi við ákvæði 2. mgr. 43. gr. skipulagslaga nr. 123/2010 var samþykkt í *emb. atg. f. skipulagsfulltrúa* þann *19. júlí* 20 *19*.

Tillagan var grenndarkynnt frá *19. júní* 20 *19*, með athugasemdafrest til *17. júlí* 20 *19*.

Auglýsing um gildistöku breytingarinnar var birt í B-deild Stjórnartíðinda þann *15. ágúst* 20 *19*.



Br. 2019-05-23: Mörk breytingar ná bara yfir Laugaveg 145

## LAUGAVEGUR 145

DEILISKIPULAGSBREYTING Á REIT 1.122.1

### TEIKNISTOFA ARKITEKTA

GYLFI GUDJÓNSSON  
OG FÉLAGAR ehf.  
arkitektar faí

VEGMÚLI 2  
SÍMI 552-8740  
NETFANG:

108 REYKJAVÍK  
WWW.TEIKNA.IS  
JOHANN@TEIKNA.IS

VERK: 19-517  
TEIKNÆÐ: JEJ  
KVARDI: 1:500 Á A2  
DAGS: 2019-05-10  
BREYTT: 2019-05-23