

# DEILISKIPULAGSTILLAGA FYRIR LAUGAVEG 168-176

Staðgreinar 0-1-12500001, 0-1-1250201 og 0-1-1251101

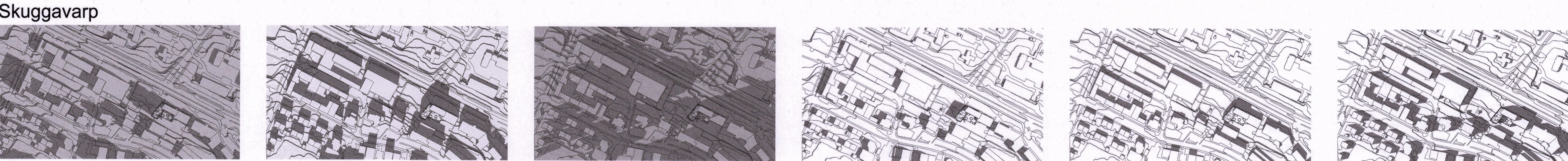
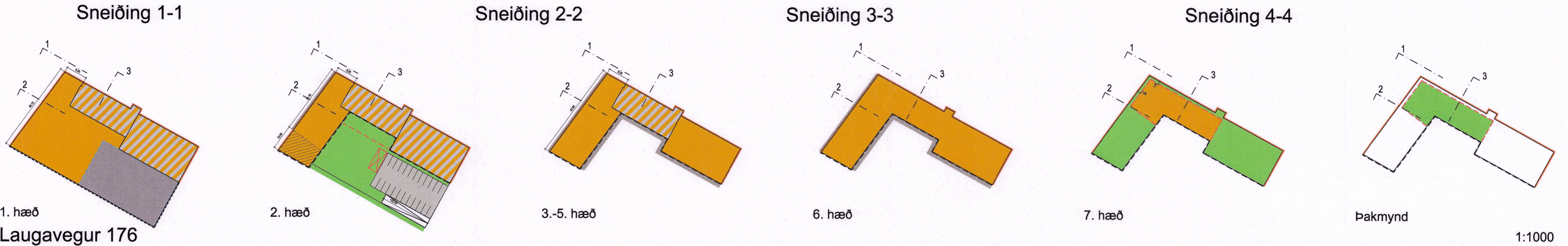
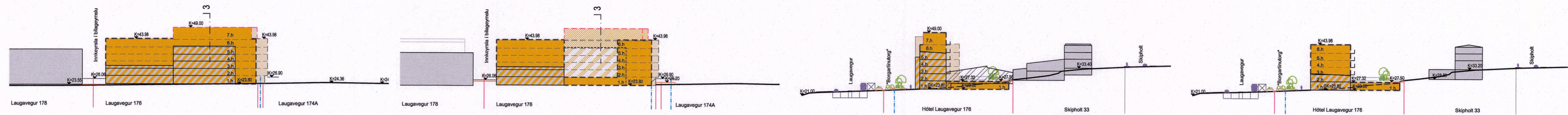

21. mars kl. 09:00 21. mars kl. 13:00 21. mars kl. 17:00 21. júní kl. 09:00 21. júní kl. 13:00 21. júní kl. 17:00

- 7.9. Háshæðir og þök**
- Hæðir húsa eru allt að sjö hæðir. Hæðir húsa koma fram á deiliskipulagsupprætti.
  - Þakform bygginga skal vera flatt. Þakgarðar eru leyfðir.
  - Hæsti hæðarkóti fyrir þakkanta skal vera 49.0m. Sjá einnig sneiðing 4-4. Einstaka minniháttar byggingahlutar (vegna tæknibúnaðar, stígháðs eða lyftustokks) mega þó ná upp fyrir þann kóta. Skulu þeir vera litó áberandi og örfærir í samræmi við hönnuð vöðumandi húss.
  - Heimilúð frávik á hæðarkótum byggingarreitna eru 0,5 metrar.
  - Gróður skal vera a.m.k. 30% hluta þakflatar.
  - Leitast skal við að veita regnvatni í opnum rennum á yfirborði frá jökum og út í beð í götu.
- 7.10. 1. hæðin**
- Aðaláðkoma að Laugavegi 176 skal vera á 1. hæð frá Laugavegi.
  - Skilyrði er um verslunar- og þjónustustarsemi á 1. hæð við Laugaveg.
  - Gera skal ráð fyrir að framhliðar sem snúa að Laugavegi séu nýttar undir verslunar- og þjónustustarsemi.
  - Salarhæð 1. hæðar við Laugaveg skal ekki vera lægri en hæsta núverandi salarhæð 1. hæðar.
- 7.11. Lóð**
- Hönnun og útfærsla lóðar skal taka mið af blágrænum ofanvatnslausnum og uppfylla kröfur byggingareglugerðar um algilda hönnun.
  - Lóðarhönnun framan við byggingu skal samræmast hönnun Borgarlínutorgs.
  - Hönnun Borgarlínutorgs skal unnin í samráði við deild borgarhönnunar hjá umhverfis- og skipulagsviði Reykjavíkurborgar. Gæta skal að samræmi í efnisvali við aðliggjandi svæði. Lóð er áhersla á vandaðan frágang, gróðurbeði fyrir blágrænan ofanvatnslausnir og aðstöðu fyrir vegfarendur til að setjast og dvelja.
  - Frankvæmdir við frágang Borgarlínutorgs skulu unnar samhliða framkvæmdum á norðurhluta lóðarinnar Laugavegur 176.
  - Inngarði er fyrir gesti Laugavegar 176 og almenning.
  - Inngarði er lóð áhersla á vistvænt og hlýlegt yfirbragð. Grænir fletir skulu vera að lágmarki 30% af yfirborði inngarðsins.
  - Lóð áhersla á lægri tegundir, lauffrétt og sigræn í inngarðinum. Gert er ráð fyrir að beð þurfi að vera uppbyggð fyrir jarðveg vegna heimildar fyrir bílagæmslu á suðurhluta lóðarinnar. Taka skal tillit til gróðurs við hönnun bílagæmslu þar sem beð geta gengið niður í steypta plötu og fengið þannig aukin rótarvænt burðarlíng.
  - Í skilmálatöflu er skilgreindur bindandi fjöldi trjáa og flatarmáli runna innan lóðar.
  - Samhliða aðaluppdráttum skal skila inn upprætti þar sem gerð er grein fyrir heildarhönnun lóðar.
- 7.12. Bilastæði og bílagæmsla**
- Í dag eru samtals 83 bilastæði á lóðinni. Þar af eru 26 bilastæði að hluta til á borgarlíndi við Laugaveg.
  - Skilmálar um fjölda bilastæða á lóð eru á grundvelli samgöngumats frá VSÓ ráðgjöf dagsett 2.7.2019 (sjá fylgiskjal 3-samgöngumat).
  - Heimild er fyrir allt að 63 bilastæðum innan lóðarinnar Laugavegar 176. Bilastæði skulu þó ekki vera færri en 53.
  - Þar af skulu 4 stæði vera fyrir hreyfihamlaða. Staðsetning þeirra skal vera samkvæmt byggingareglugerð.

**7.13. Gönguleiðir**

- Gönguástin vestan megin við lóðina Laugavegur 176 er blífrið svæði á milli Laugavegar og lóðarmark Laugavegar 176 og Skipholts 33.
- Aðangi fyrir alla er skilyrt fyrir gönguleiðir innan lóðarinnar og 4 Borgarlínutorgi og gönguástin vestan megin við Laugaveg 176 á milli Laugavegar og lóðarmark Laugavegar 176 og Skipholts 33.
- Inngarður er einungis með aðangi fyrir gangandi og hjólandi vegfarendur.
- Þessar gönguleiðir innan og utan lóðarinnar Laugavegur 176 skulu upphitaðar með snjóbræðslu.

**7.14. Hjólastæði**

- Skilmálar um fjölda hjólastæða á lóð eru á grundvelli samgöngumats frá VSÓ ráðgjöf dagsett 2.7.2019 (sjá fylgiskjal 3-samgöngumat).
- Hjólastæði skulu vera á bilinu 62-93. Miða skal við að u.þ.b. 10 hjólastæði verði í grennd við aðalíngang hössins og skulu þau stæði vera yfirbyggð. Þar af leiðandi skulu allt að um það bil 83 hjólastæði vera í hjólagæmslu innanhúss.
- Heimilt er að reisa hjólastæði á fleiri stöðum innan lóðarmarkar.
- Heimilt er að reisa yfirbyggð hjólastæði fyrir Laugaveg 176 á Borgarlínutorginu.
- Yfirbyggð hjólastæði á lóð (B-rými) reiknist ekki með byggingarmagni lóðarinnar.

**7.15. Ljósvegir**

- Samræma skal yfirbragð ljýsingar innan lóðarmarkar Laugavegar 176 og Borgarlínutorgi og gönguásti vestan megin við lóðina á milli Laugavegar og lóðarmark Laugavegar 176 og Skipholts 33.
- Ljýsingin á Borgarlínutorgi og gönguásti er í eigu Reykjavíkurborgar og umsögn Orku náttúrunnar.
- Ljýsingin skal hafa sitt eigið karaktereinkenni. Við val á lópmum skal horft til orkunýtni og ljósmengunar. Ekki er heimilt að nota lampa sem dreifa meira en 4% ljóss til himins.

**7.16. Kröfur um hjólastæði innan hótellbyggingar og utanhúss**

- Hjólastæði frá umferð okutækja hefur verið reiknuð samkvæmt reglugerð um hávaða nr. 724/2008 og miða reikningur við umferðarpá þyr árið 2030 sem gerir ráð fyrir breyttum ferðavæjum. Þar sem útreikningar sýna að hjólvist fer yfir viðmiðunarmörk IST45:2016 við húsvægg gættirými skal tryggja beina aðferlu útlötu um hjólagildur.
- Greinargerð vegna hjólvistar skal fylgja öðrum hönnunargögnum, sbr. 4.5.3. gr. og 11.1.2. gr. byggingareglugerðar nr. 112 frá 2012.

**7.17. Niðurrif mannvirkja**

- Niðurrif mannvirkja er byggingarleyfisskyld starfsemi og skal fylgja verklagsreglum Reykjavíkurborgar þar að lítandi. Gera skal grein fyrir flokkum og meðhöndlun úrgangs við umsökn um framkvæmdaleyfi.

**7.18. Skil á uppdráttum**

- Kynna skal form um uppbyggingu lóðar í tveimur afögnum:
- Fyrirspurnartekningur í mskv. 1:100 eða 1:200 skal leggja inn til byggingarfulltrúa þar sem öll meginatriði byggingar koma fram. Þ.a.m. helstu stærðir, hönnun, efnisval, uppbrót byggingar og lóðarhönnun. Fyrirspurnartekningar skal afgreidda á hálfum mánuði.
- Endanlegri aðaluppdráttir skv. byggingareglugerð og endanlegur lóðaruppdráttur sem gerir grein fyrir landslagshönnun á lóð.

**SKILMÁLATAFLA : LAUGAVEGUR 176**

Lóð	Viðskipta- og þjónustulóð
Húsgæð/notkun	Atvinnuhúsnæði
Lóðarstærð m²	3918,0
Núverandi fjöldi hæða ofanjarðar	1-5
Breyttur fjöldi hæða ofanjarðar (hámark)	7
Núverandi fjöldi hæða neðanjarðar	-
Breyttur fjöldi hæða neðanjarðar	Öbreytt
Hámarks byggingarmagn m³ (A-rými)	
Hámarks byggingarmagn m³ ofanjarðar um það bil: Verslun og þjónusta	263,0
Hámarks byggingarmagn m³ ofanjarðar um það bil: Hótel*	9030,0
Hámarks byggingarmagn m³ ofanjarðar um það bil: Bílagæmsla*	779,0
Samtals hámarks byggingarmagn m³ (A-rými) ofanjarðar	10072,0
Byggingarmagn m³ (B-rými)	
Byggingarmagn m³ (B-rými), hámark	400,0

**SKILMÁLATAFLA : LAUGAVEGUR 168**

Lóð	Viðskipta- og þjónustulóð
Húsgæð/notkun	Atvinnuhúsnæði
Lóðarstærð m²	2588,0
Núverandi heildarbyggingarmagn (A+B rými)	1187,3
Breytt heildarbyggingarmagn (A+B rými)	Engar heimildir

**SKILMÁLATAFLA : LAUGAVEGUR 170-174**

Lóð	Viðskipta- og þjónustulóð
Húsgæð/notkun	Atvinnuhúsnæði
Lóðarstærð m²	1389,0
Núverandi heildarbyggingarmagn (A+B rými)	1207,2
Breytt heildarbyggingarmagn (A+B rými)	Engar heimildir

**SKILMÁLATAFLA : LAUGAVEGUR 176-174**

Lóð	Viðskipta- og þjónustulóð
Húsgæð/notkun	Atvinnuhúsnæði
Lóðarstærð m²	3918,0
Núverandi heildarbyggingarmagn (A+B rými)	1187,3
Breytt heildarbyggingarmagn (A+B rými)	Engar heimildir

**SKILMÁLATAFLA : LAUGAVEGUR 176-174**

Lóð	Viðskipta- og þjónustulóð
Húsgæð/notkun	Atvinnuhúsnæði
Lóðarstærð m²	3918,0
Núverandi heildarbyggingarmagn (A+B rými)	1187,3
Breytt heildarbyggingarmagn (A+B rými)	Engar heimildir

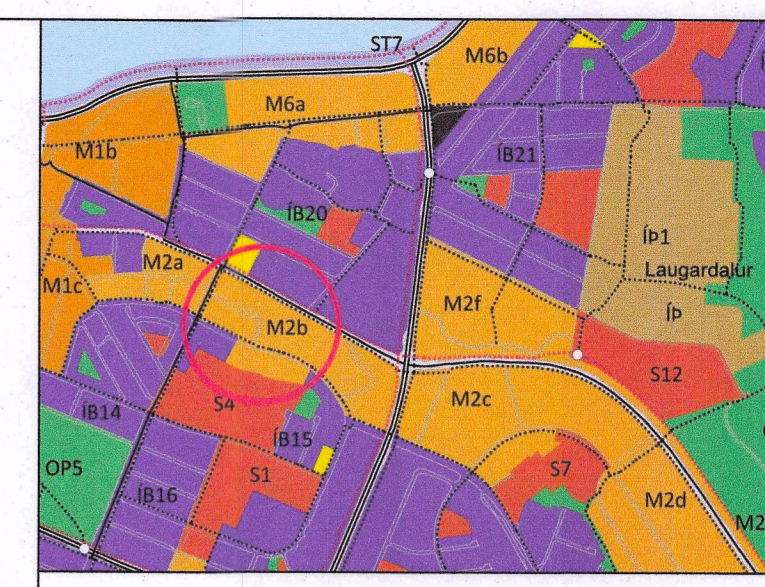

- Hluti Aðalskipulags Reykjavíkur 2010 - 2030
- Skýringar:**
- Mörk deiliskipulagssvæðis
  - Ný lóðarmörk innan svæðis
  - Núverandi lóðarmörk innan svæðis
  - Núverandi lóðarmörk utan svæðis
  - Núverandi byggingar
  - Núverandi byggingar, heimilt niðurrif
  - Núverandi byggingar, heimilúð hækkun
  - Nýbygging
  - Byggingarreitur
  - Byggingarreitur - ásýnd
  - Byggingarlína, bundin
  - Byggingarreitur 1. hæðar
  - Stöðillun hæða, leiðbeinandi
  - Byggingarreitur bílagæmslu, leiðbeinandi
  - Byggingarlína aðkomu bílagæmslu, bundin
  - Þakgarðar og græn þök
  - Kvóð um undirgöng
  - Leyfilegt svæði fyrir veggsvallir
  - Kóti
  - Bilastæði þaki 1. hæðar
  - Skábraut að bílagæmslu: Hámarksíngd ops
  - Tré/ gróður leiðbeinandi staðsetning
  - Landslag, núverandi
  - Landslag, tillaga að breytingu

DEILISKIPULAG ÞETTA SEM FENGID HEFUR MEDFERD Í SAMRÆMI VÍÐ ÁKVÆÐI 1. mgr. 41. gr. SKIPULAGSLAGA nr. 123/2010

VAR SAMÞYKKT Í *skipulags- og vaxingarráði* ÞANN *23. júní 2021* OG Í *borgarráði* ÞANN *1. júlí 2021*

TILLAGAN VAR AUGLÝST FRÁ *9. apríl 2021* MED ATHUGASEMDFREST TIL *28. maí 2021*.

AUGLÝSING UM GILDISTÖKU DEILISKIPULAGSINS VAR BIRT Í B-EIÐL STJÓRNARTÍÐINDA PÁNN

**YRKI ARKITEKTAR**  
Hverfisgötu 76, 101 Reykjavík  
Sími: +354 552 6629  
Kt: 560997-3109  
www.yrki.is  
yrki@yrki.is

Ásda H. Agústóttir: Arkitekt FAI  
Sólveig Berg: Arkitekt FAI

VERK  
LAUGAVEGUR 168-176

DAGETN.	MKV.	TEKNAÐ AF	ÚTGEF AF
1.2.21	1:1000	SK	ÁHÁSK

TEKNING	VERK NR.	TEKNING NR.	ÚTGAFA
D02	V289	2 af 3	