

KLETTAGARÐAR 8 - 10 - Deiliskipulagsbreyting

ADALSKIPULAG REYKJAVÍKUR 2010-2030

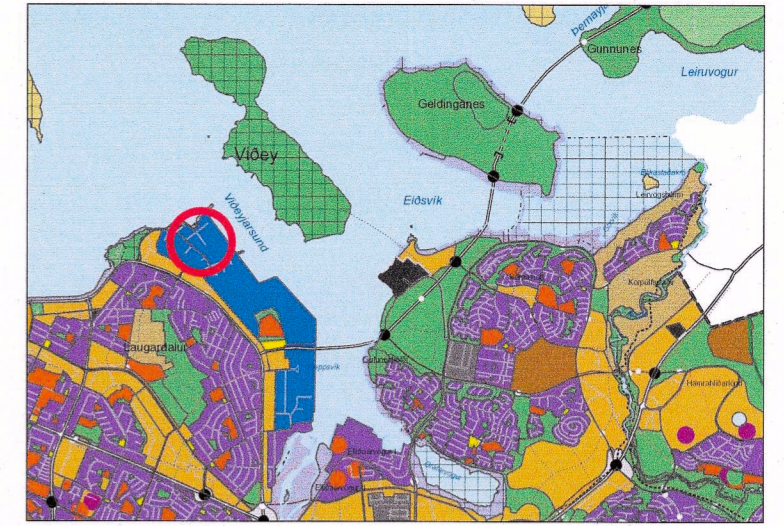

SKÝRINGAR:

- NÚVEHANDI BYGGINGAR
- NÚVEHANDI BYGGINGARREITIR FYRIR BREYTINGU DEILISKIPULAGS
- NÝIR BYGGINGARREITIR EFTIR BREYTINGU DEILISKIPULAGS
- ÓBREYTT LÓÐARMÖRK
- SKIPULAGSSVÆÐI
- GÁMASVÆÐI
- STÆKKUN Á BYGGINGARREIT
- BYGGINGARREITUR

Deiliskipulagsbreyting þessi sem fengið hefur meðferð í samræmi við ákvæði 2. mgr. 43. gr. skipulagslaga nr. 123/2010 var samþykkt há emb. afgr. f. skipulagsfulltrúa

Þann 7. júní 2019

Tillagan var grenndarkynnt frá 2. maí 2019 með athugasemdafresti til 30. maí 2019

Auglýsing um gildistöku breytingarinnar var birt í B-deild Stjórnartíðinda þann 5. júní 2019

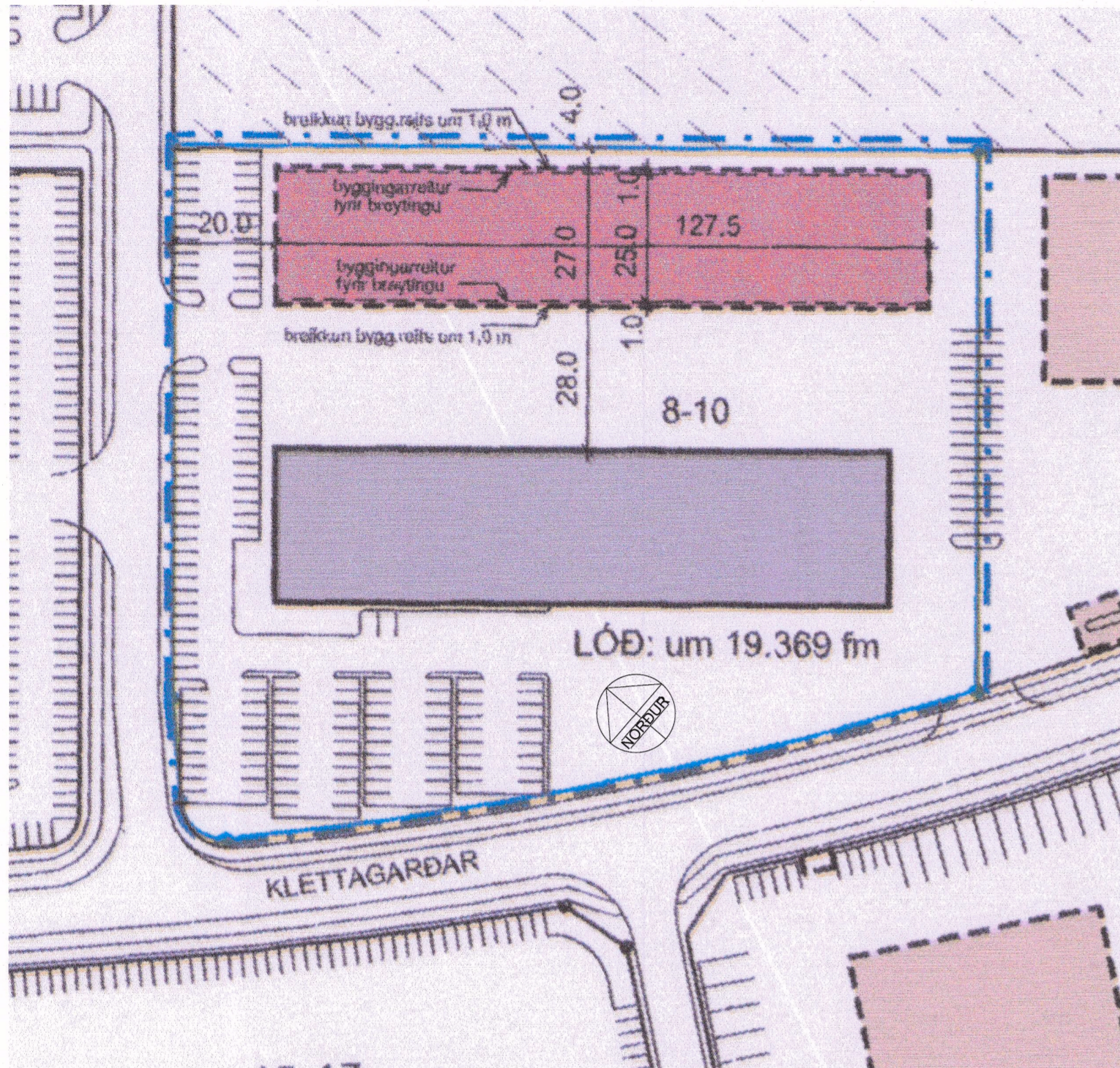

GILDANDI DEILISKIPULAG, mkv. 1:1000

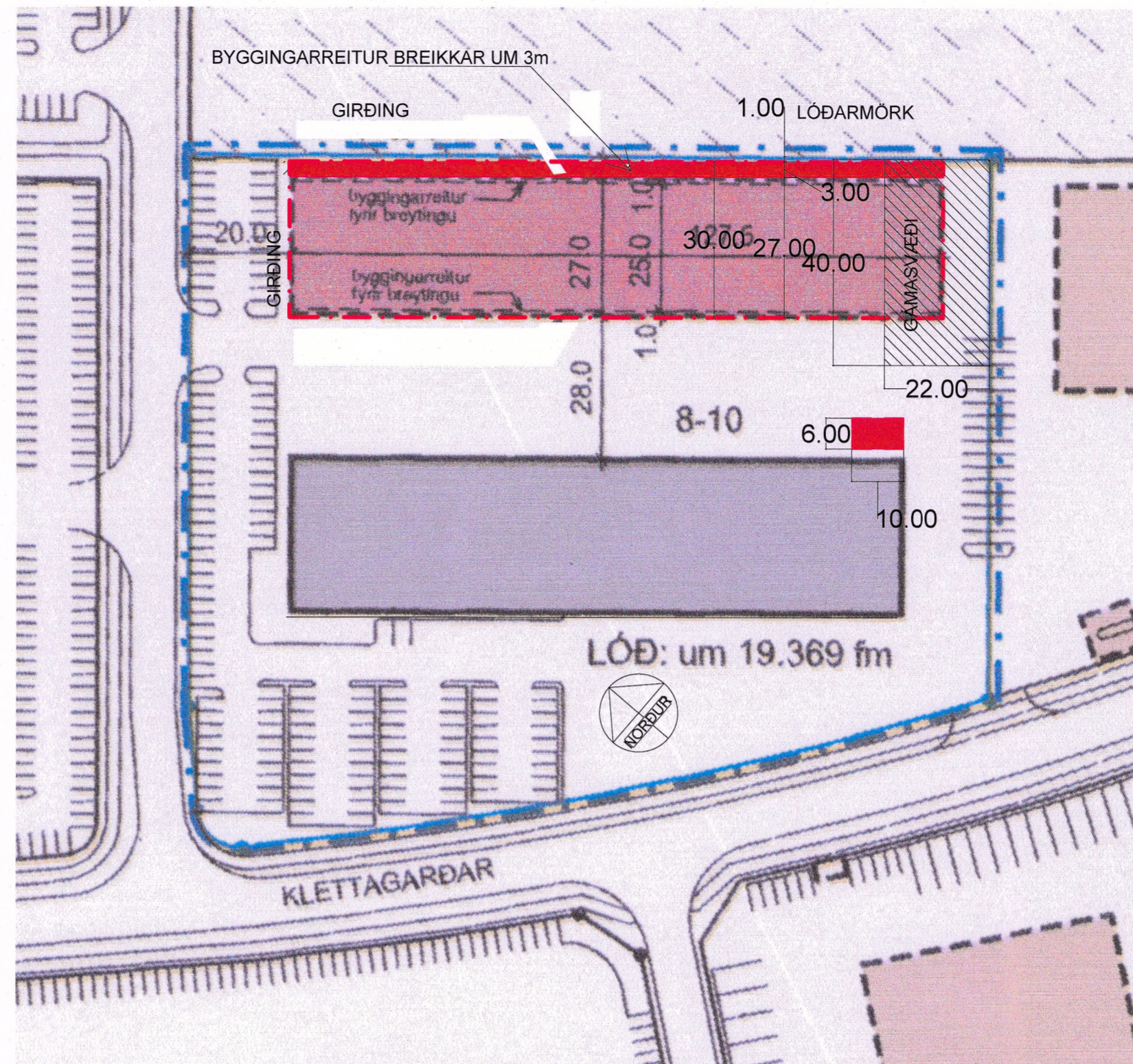

TILLAGA AÐ BREYTTU DEILISKIPULAGI, mkv. 1:1000

GREINARGERÐ:

Í gildi er deiliskipulag Klettasvæðis sbr. teikningu nr. 111-0387, samþykkt í Borgarráði hinn 11. maí, 1999 með síðari breytingu yfir lóð Klettagarða 8 – 10 sbr teikningu 111-052 sem samþykkt var í Borgarráði hinn 17. mars, 2005

Stærð lóðar er óbreytt: ca. 19.369m²

LÝSING:

Breytingin felur í sér að stækka byggingarreit fyrir áfanga 2 að Klettagörðum 8-10 í Reykjavík um 3m til norðausturs í átt að lóðarmörkum við Skarfagarða annarsvegar og fá nýjan 60m² byggingarreit við norðausturhorn núverandi húsnæðis eins og sýnt er á teikningu.

Setja á upp 3 geymslutjöld úr stáli og plasti á byggingarreit áfanga 2 en geymsluskúr fyrir daglager dekkjaverkstæðis við norðausturhorn núverandi húsnæðis. Eins á að staðsetja gáma á afmörkuðu gámasvæði á norðaustur horni lóðarinnar.

Allir aðrir samþykktir skilmálar eru óbreyttir.

SÉRSKILMÁLAR FYRIR KLETTAGARÐA 8 - 10

Klettagarðar 8 – 10, Vörugeymslur, verkstæði og þjónusta. Byggingarreitir fjær Klettagörðum breikkar samtals um 3m í átt að Skarfagörðum. Bil milli bygginga á lóð verður 28.0m. Fjarlægð frá lóðarmörkum næst hafnarbakka verður 1.0m. Lengd byggingarreits er óbreytt.

AÐRIR SKILMÁLAR GILDA ÓBREYTTIR.

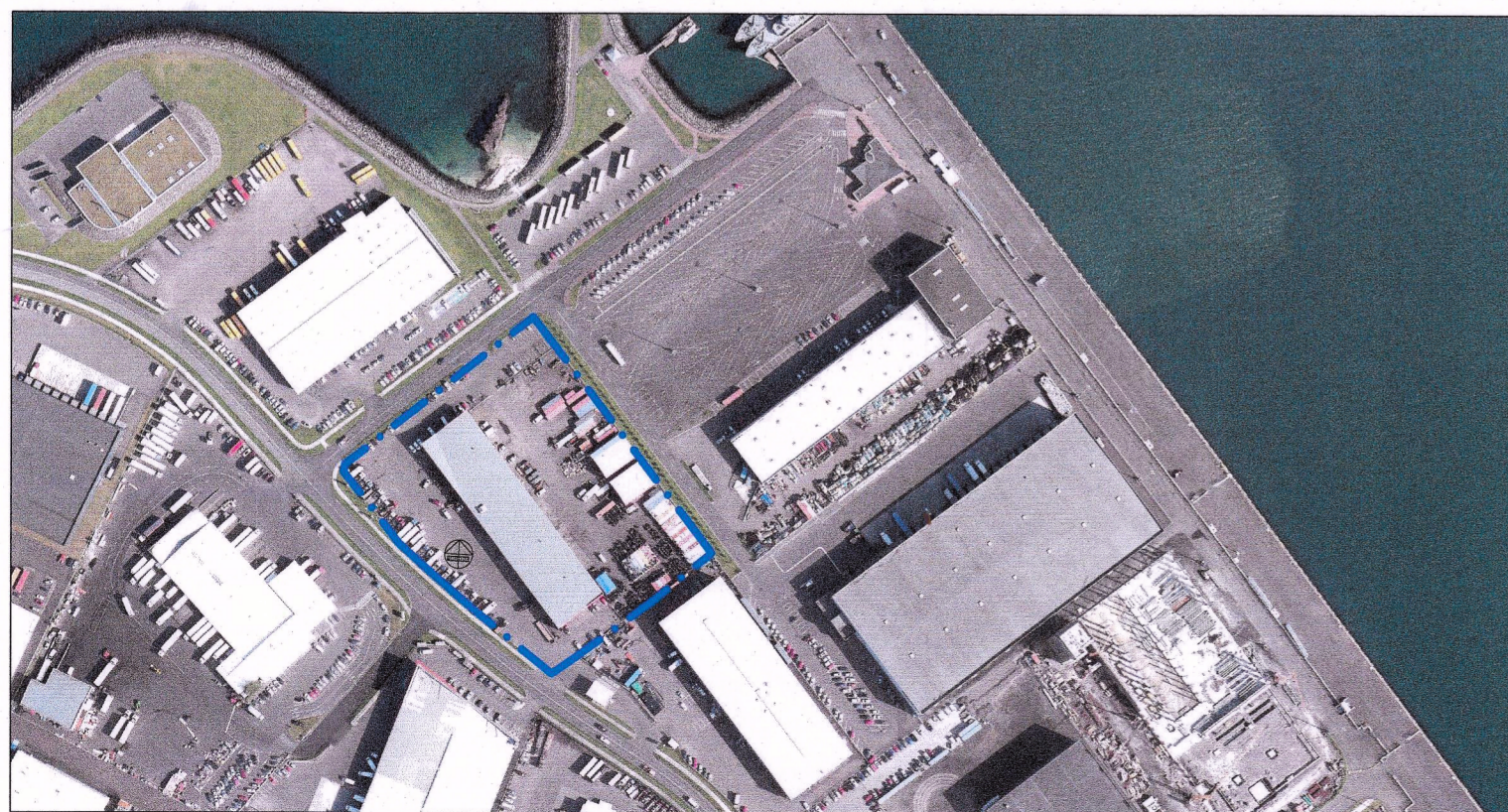

SKÝRINGARMYND

staðgreinir: 0-1-1322101
landeignanúmer: L192062



KLETTAGARÐAR 8-10, REYKJAVÍK

efni: DEILISKIPULAGSBREYTING - TILLAGA

mælikvarði: 1:100 verknr: 2417
frumstærð blaðs: A2
teiknað: Sveinbjörn SvJ teikn.nr: 2417-S-100

dagsetning útgáfu: 14. febrúar 2019

Runólfur Þór Sigurðsson

VERKFRÆÐISTOFAN®
möndull

Birkhlið 8, 105 Reykjavík
Sími 892-7991, kt. 591184-1139
Netfang sveinbjorn@mondull.is

Útgefandi: Sveinbjörn Þórnsson kt: 261254-7949
Uppdráttur þessi er útgáfa af undirrituðum fyrir hönd eiganda höfundarréttar, Möndull ehf. Eigi má með neinum hætti afrita upprátt þennan án skriflegs leyfis höfundar.