

# YSTASEL 37

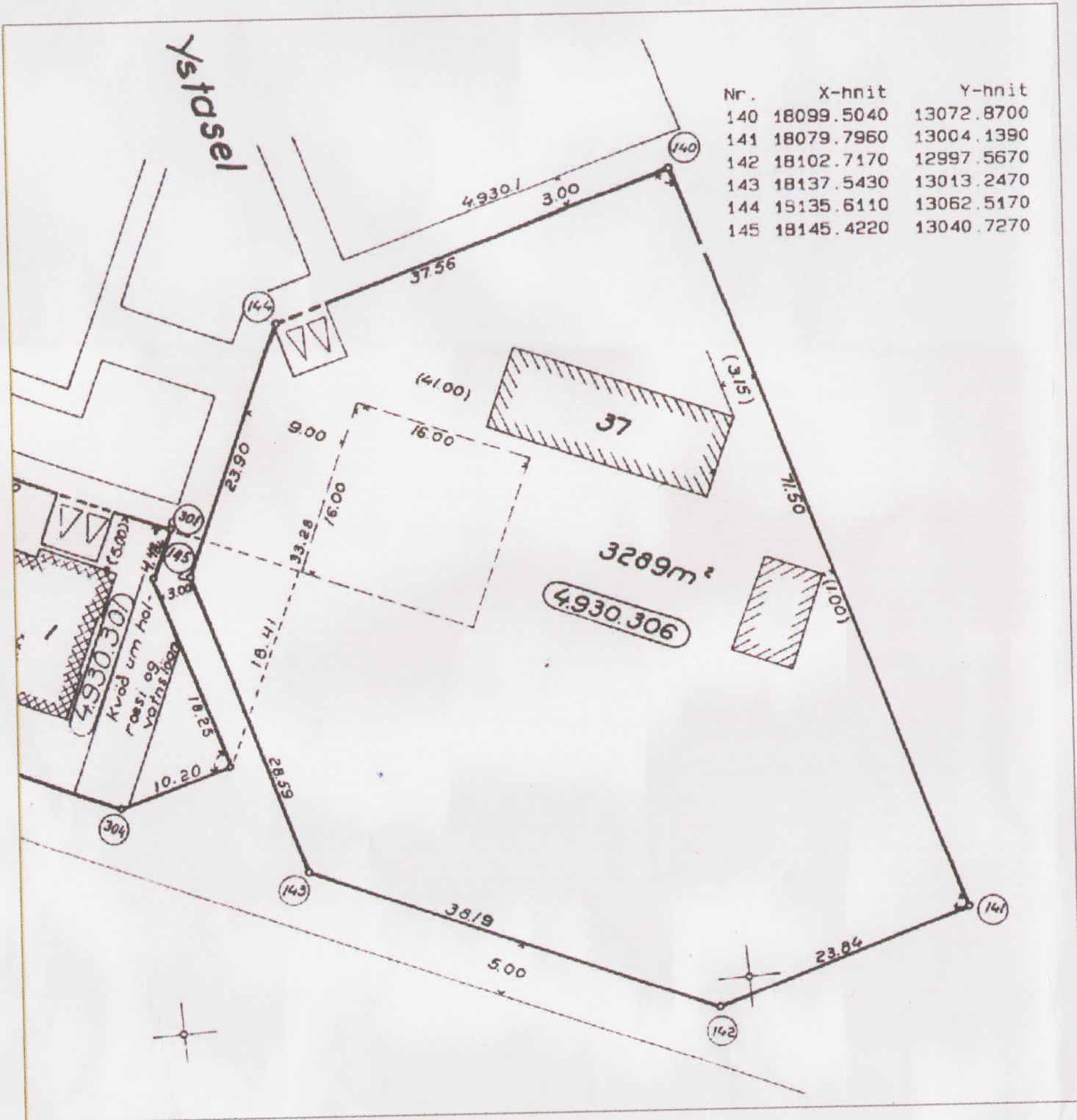

HLUTI ADALSKIPULAGS REYKJAVÍKUR 2001-2024



NÚGILDANDI MÆLIBLAÐ ÚTGEFIÐ 27.3.1975

1:500

## SKÝRINGAR

MÆLIBLAÐ MED SÉR SKÝRINGUM

MÖRK DEILISKIPULAGS

NÚVERANDI LÓÐARMÖRK

NÝ LÓÐARMÖRK

STÆKKUNA LÓÐ

MÖRK BYGGINGARREITS

BREYTING Á BYGGINGARREIT

ÞEGAR BYGGT :

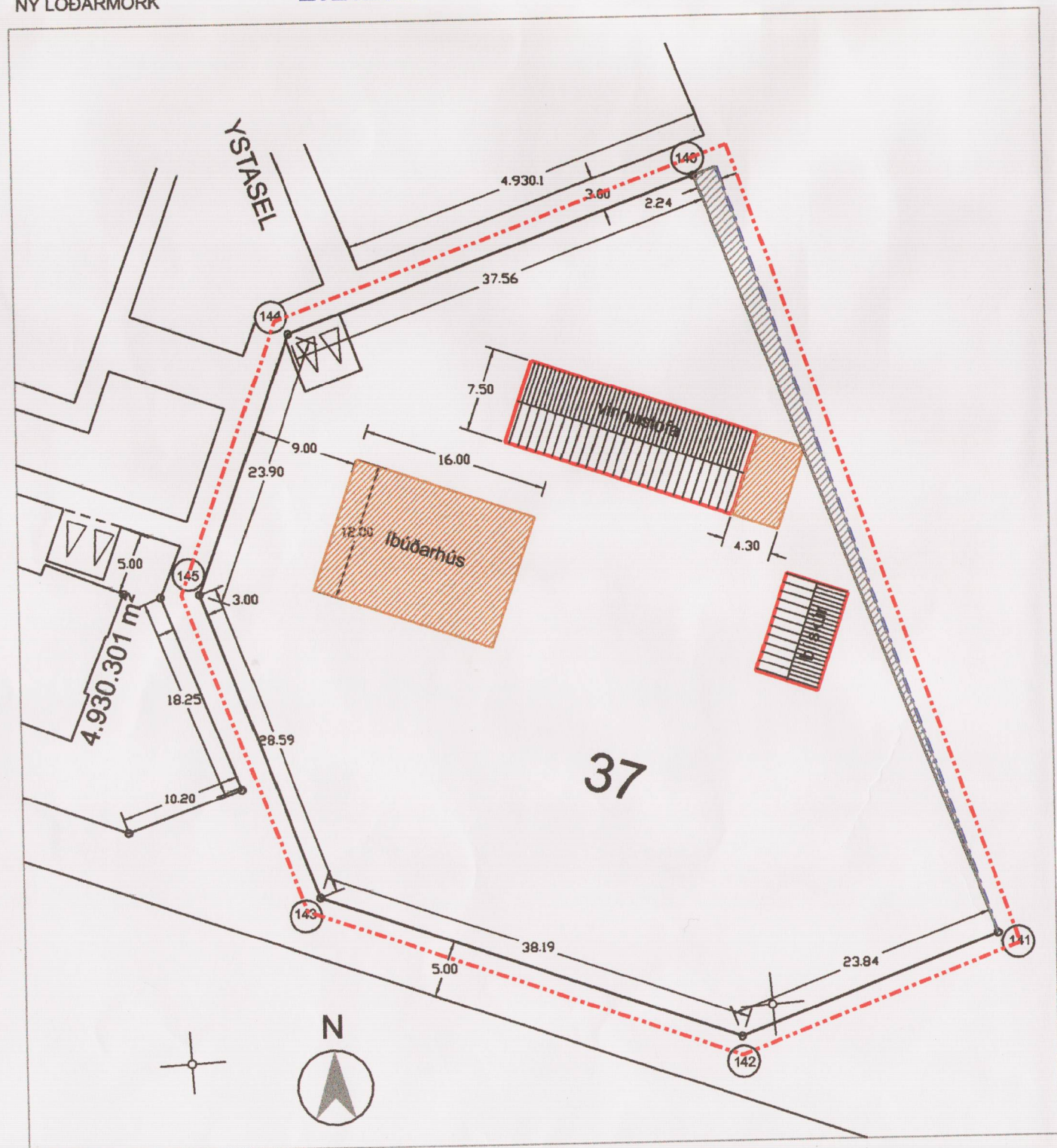

DEILISKIPULAG DAGS. 23.03.2004 - SAMÞYKKT Í SKIPULAGS- OG BYGGINGARNEFND 5. 05.2004

M. 1 : 500

## Greinargerð

Deiliskipulagsuppráttur og skilmálar fyrir einbýlishús með vinnustofu við Ystasel 37 var samþykkt í borgarráði 9.5.1975.

Þann 8.3.1979 var samþykktur í Byggingarnefnd Reykjavíkur bílskúr á lóðinni. Stærð bílskúrs er 5.6 x 9.0 m og er hann sýndur á mæliblaði útgefnu 27.3.1995. Vinnustofa og bílskúr hafa nú þegar verið reist á lóðinni.

Þann 5.5.2004 var samþykkt eftirfarandi breyting á deiliskipulaginu:

Breyting sú sem gerð er á deiliskipulagi nú felur í sér eftirfarandi:

1. Stækkun á byggingarreit fyrir vinnustofu um 32,25 ferm.(4.3x7.5m)
2. Breytingu á byggingarreit fyrir íbúðarhús úr 16x16 í 16 x 12 m. og færast reiturinn fjar vinnustofunni.
3. Stækkun á lóð þannig að lína milli hnitpunkta 144 og 140 er lengd um 2.24m. Eftir lenginguna er dregin lína frá nýjum hompunkti í hnitpunkti 141. Við þetta stækkar lóðin um 80,08 m<sup>2</sup>

Sótt er um lengingu á byggingarreit fyrir vinnustofu úr 4.30 m í 5.40 m sbr. upprátt dags. 23.03.2005.

Í gildandi skipulagsskilmálum 4.gr.þar sem fjallað er um húsagerð segir:

A: Vinnustofa:

Þakgerð vinnustofu skal vera risþak (mænispak). Mesta vegg hæð í vinnustofu miðað við leiðsögukóta er 4.50 m. Mesta hæð á húsi miðað við sama kóta er 6.50 m. Minniháttar frávik eru leyfileg frá báðum þessum tölum.

B: Íbúðarhús má vera á einni hæð með eða án kjallara eftir því sem landhali segir til um. Húsförm að öðru leyti frjálst.

Engin breyting er gerð á þessum ákvæðum.

Deiliskipulagsbreyting þessi sem grenndarkynnt hefur verið skv. 2. mgr. 26.gr. sbr. 7. mgr. 43. gr. skipulags- og byggingarlaga nr. 73/1997 var samþykkt í SKIPULAGSRÁÐI

þann 13. apríl 2005

*Hilga Þraeyndóttir*

Auglýsing um breytingu deiliskipulagsins var birt í B-deild Stjórnartíðinda

þann \_\_\_\_\_ 2005

Borgarsjóður tekur að þér að bæta það tjón sem einstakir aðilar kynnu að verða fyrir við breytinguna

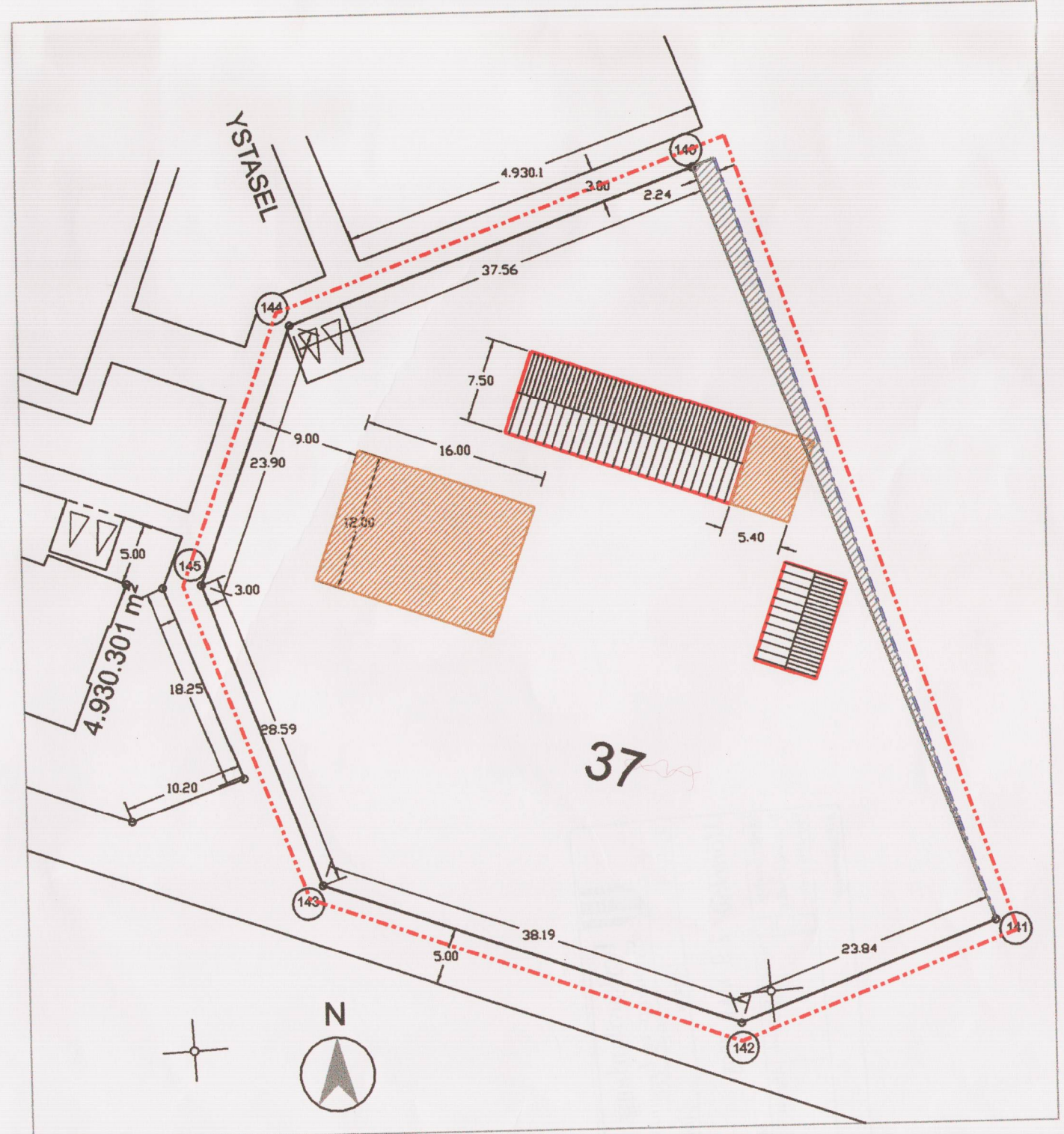

BREYTT DEILISKIPULAG DAGS. 23.03.2005

M. 1 : 500

GUDRÚN JÓNSDÓTTIR ARK. FAL <i>Hilga Þraeyndóttir</i>		
TEIKNISTOFA GUDRÚNAR JÓNSDÓTTUR - TJARNARÓTTU 4-101 REYKJAVÍK SÍ: 5927792 / F: 5927710 / Net: teikn@veris.is		
BREYTING Á DEILISKIPULAGI	UNNIÐ FYRIR: HALLSTEIN SIGURÐSSON	TEIKN. NR.: 1
TEIKNAD: IT - FR	HEITI Á SKRÁ: YSTASEL 37	DAGSETN: 23.03.04
SAMÞYKKT: GUDRÚN JÓNSDÓTTIR	KVAREI 1:1000 / 1:500	BREYTT: 23.03.2005