

Gildandi deiliskipulag Mkv. 1:10000

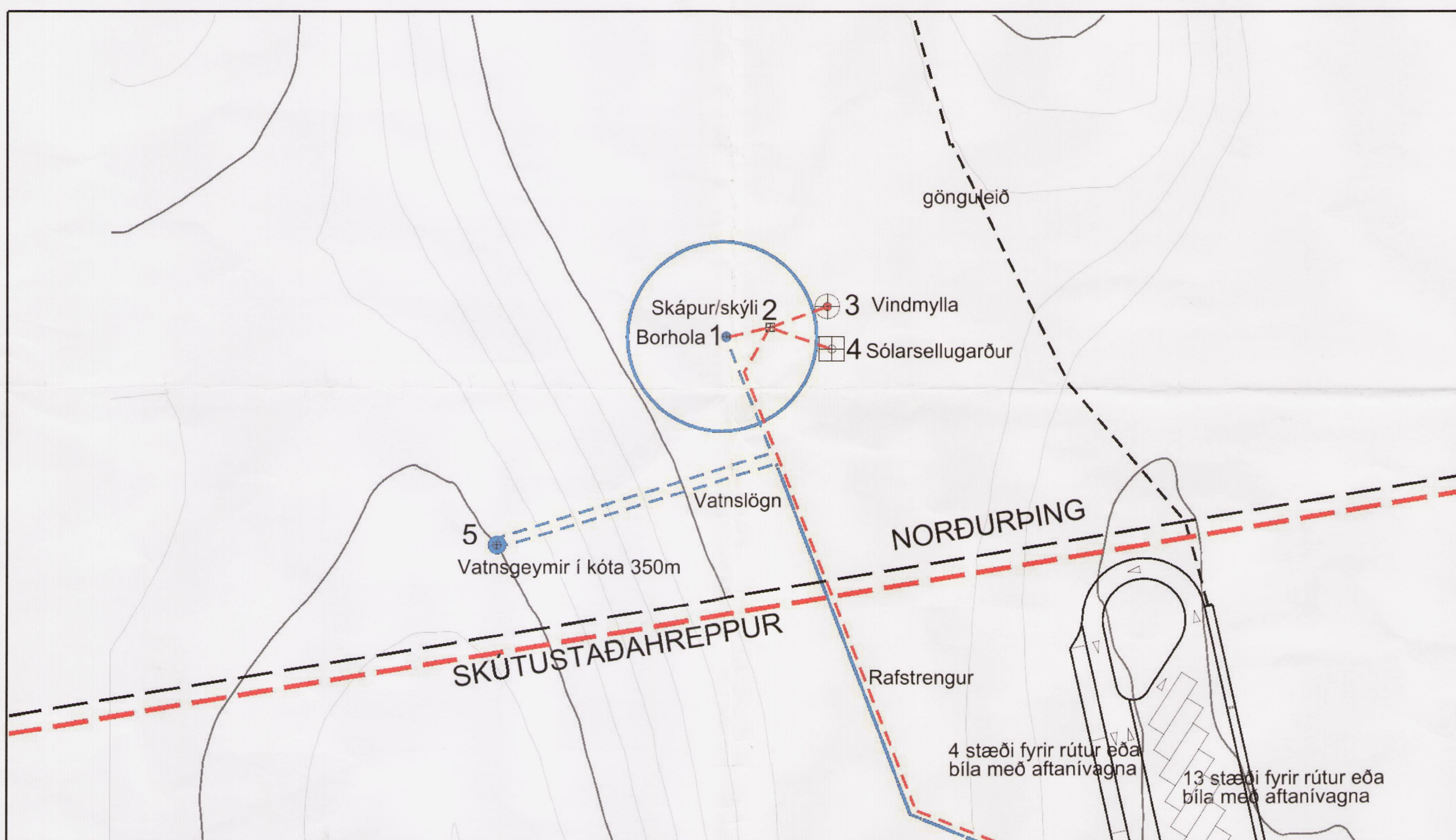

**HNITASKRÁ**

Hnit miðast við miðpunkt viðkomandi mannvirkis

Borhola	1.	618735 593192
Skúr	2.	618746 593195
Vindmylla	3.	618760 593200
Sólarraffhlöður	4.	618761 593190
Vatnsgeymir	5.	618679 593142

Deiliskipulag fyrir þjónustusvæði og áningastað við Dettifoss vestanmegin - í Norðurþingi

Veitur, borhola, vatnsveita, vatnstankur rafstöð vindmylla sólarfellur og lagningar að þjónustusvæði

Kvarði 1:1000

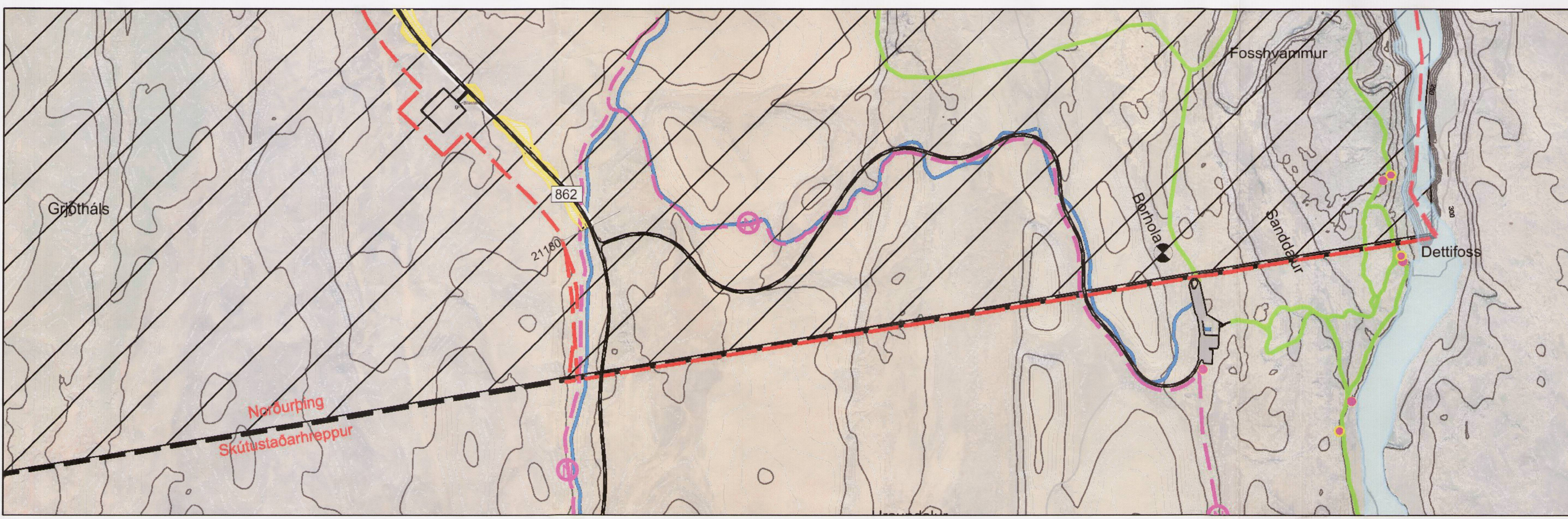

Tillaga að breytingu á deiliskipulagsmörkum Mkv. 1:10000

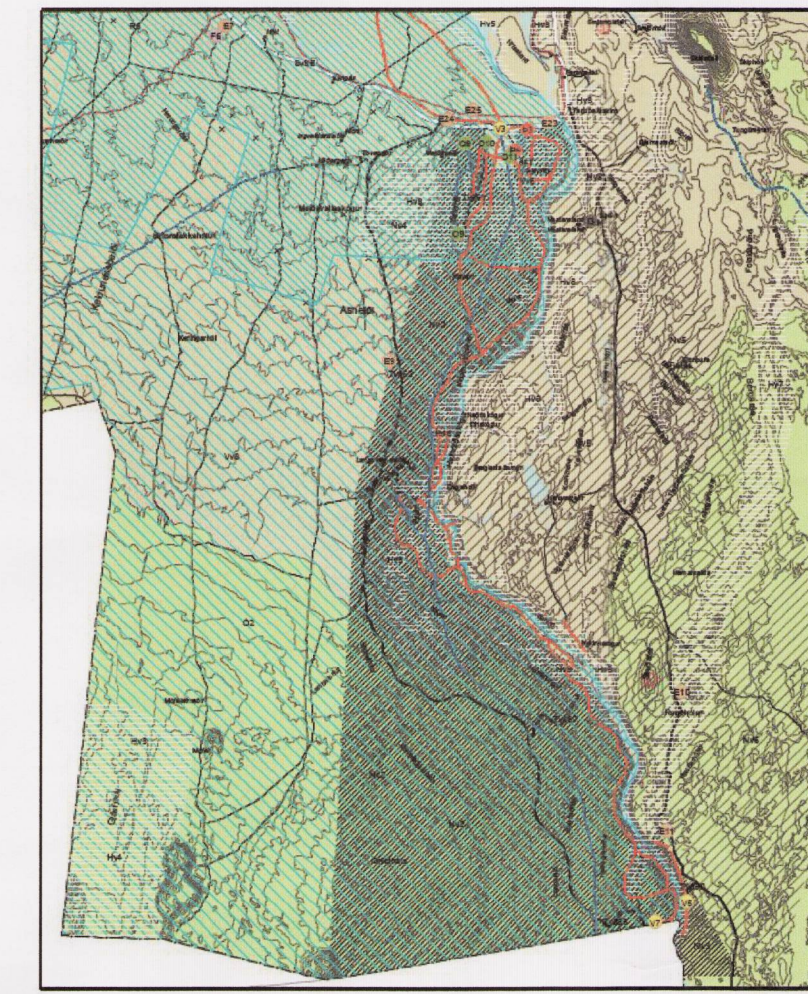

Aðalskipulag Norðurþings 2010-2030

**GREINARGERÐ**  
**Inngangur**  
Vatnajokulsþjóðgarður (VJÞ) óskar eftir því að geti verið breyting á deiliskipulagi Dettifossvegjar sem tengist þjónustusvæði og áningastað ferðamanna við Dettifoss að vestanverðu. Breytingin felst í því að deiliskipulagsmörk færast súlur að mörkum sveitarfélagsins Skútustaðahreppur og Norðurþing. Deiliskipulagsvæði liggur í landi sveitarfélagsins Norðurþings. Deiliskipulagið sýnir vatnsveitu og vindmyllu til raforkuframleiðslu og lagningar sem tengis uppbyggingu á þjónustusvæði á bilastaði þjónustusvæðis og áningastaðar við Dettifoss að vestanverðu. Þjónustusvæðið liggur í yfir 320 m h y s. Deiliskipulagsvæðið sem um ræðir er merkt á meðlyngandi uppdrætti og nær til lands sem er í eigu ríkisins og er innan marka Vatnajokulsþjóðgarðs. Mörk með uppbyggingu á þessum stað er að bæta aðstöðu til móttöku ferðamanna sem eru að koma til að skoða Dettifossi sem er einn vatnsmeista fossi Evrópu. Dettifoss er einn vinsælasti viðkomastútur ferðamanna í VJÞ. Stafr er við mikil fjölgun ferðamanna um nýja Dettifossvegjar sem liggur um þjóðgarðinn en enn fremur mun veginn verða mjög mikilvæg samgönguslóð fyrir byggð á Norðausturlandi. Mörk með vegafarmáskráningunni og uppbyggingu þjónustu á svæðinu, er að styrkja byggðalag á Norðausturlandi. Koma til móts við vaxandi ferðamennsku á svæðinu. Með bættu aðgangi mun ferðamantíminn lengjast og er ástæðan möðu við að geta veitt mikla þjónustu yfir há aramtíman og lágmarks þjónustu og öryggi fyrir ferðamenn utan álagstíma i d. haust og vetur. Í Samgöngusáttun 2011-2022 er fjárfesting til framtíðar til að ljúka byggingu Dettifossvegjar á árunum 2013-2015. Fjármagn til uppbyggingar þjónustu við Dettifoss er í undirbúningi strax á þessu ári.

**Fyrirliggjandi stefna og áðrar áætlanir**  
**Vendaráætlun Vatnajokulsþjóðgarðs.** Í Stjórnunar- og vendaráætlun Vatnajokulsþjóðgarðs sem var staðfest í febrúar 2011 er gert ráð fyrir nýjum áringarstað með bilastaði við Dettifoss. Fyrir Dettifoss skali deiliskipulag ný yfir þjónustusvæði bilastaði og byggingar áðar ferðamannastöð um Hafrafjallandið norður og vestur fyrir Hafrafjall og staða að veglingingu að Dettifossi. Eyring skali það ná yfir gönguveg frá þjónustusvæði að Dettifossi. Gert er ráð fyrir upplýsingamiðstöð, vatnsaleinum, áringarstað með áringarborðum, upplýsingaskiltum, og veitingasölu ásmat hjálsæði fyrir gönguferð. Deiliskipulag getur einnig grein fyrir göngu-, reið- og reiðhjólaleiðum.  
**Aðalskipulag Skútustaðahrepps 2011-2023** sem staðfesti var 3. maí 2013. Í því er gert ráð fyrir „þjónustusvæði við Dettifoss merkt 521-V. Uppbygging skv. deiliskipulagi. Aðstaða og þjónusta fyrir ferðamenn.“  
Lokkið var við lagningu fyrri hluta Dettifossvegjar frá Hringvegi að Dettifossbilastaði sem að mestu liggur innan marka Skútustaðahrepps.  
**Aðalskipulag Norðurþings 2010-2030** var staðfest 22. desember 2010. Í aðalskipulagi Norðurþings er gert ráð fyrir nýjum Dettifossvegi og tengingu að áringarstað og væntanlegu þjónustusvæði við Dettifoss.  
Lokkið var við lagningu fyrri hluta Dettifossvegjar frá Hringvegi að Dettifossbilastaði sem far inn fyrir mörk Norðurþings og eru bilastaðinn sunnan marka í Skútustaðahrepp. Aftmrkun deiliskipulagsins mun taka til lands í báðum sveitarfélögum.

**Staðhættir og umhverfisástæður**  
Mörk Norðurþings og Skútustaðahrepps liggja í beinni línu úr fallinu Elfi að Dettifossi. Jökla kemur undan norðanverðum Vatnajokli og fellur til sjávar í Óafríði. Við hálendabrunna lækkar landið og átt steypt í fossum eftir gljúfrinu sem hún hefur mótað um áldir og eru við hana kennd. Jöklaárgljúfur eru ein stærstu og hrikalegustu árgljúfur á Íslandi, um 26 km löng, 1/2 km á breidd og djúp víða um að yfir 100 m. Stærst munum við Dettifoss er Salfoss, en norðan Dettifoss er Hafrafjallfoss og nálægt Hölmálungum eru Bláttarfoss og Vigabjargfoss. Hér er um að ræða fossaröð sem á sér fáa líka á jörðinni. Norðan við Hafrafjallfoss skera gljúfrin gígarröð sem heitir Randarhólar. Þar má sjá þverskurð af aðfærsluæð gosgigs.

**Minjar**  
Vegna lagningu nýs Dettifossvegjar fór fram útleik á minjrum umhverfis vegstaði og eru engar minjar við fyrirliggjandi byggingsstaði deiliskipulagsins enda eru þær innan veghelgungarsvæðis.

**Skipulags- og byggingarskilmálar**  
Miðað er við samræmt úttítt mismunandi eininga, einnar hæðar byggingar. Sem geta byggt upp á lengri tíma. Hæð úrveggja 2,80 m. Hæð á bila í miðju hlúss 4,5-5,0 m, þakhæð 14 - 20'. Sökklár, pítlur og stöðveggar eru steyptir en að börnu leyti er aðalbyggingarefni timbur og önnur efni í bland, þ.á.m. svartur þakpappi á þökum. Áhersla er lögð á að ytra yfirborð sé veðurþolið og viðalíft. Mannvirki skulu falla að umhverfinu og er m.a. miðað með að gróðriþéttir að vegum verði. Til þess að tengja mannvirki við grótt og klappir í umhverfinu. Eins verði götgarður gerður umhverfis óvalarsvæði og skilið þannig á milli akandi umferðar og óvalarsvæðis. Ámárs er vísað til Byggingarreglugerðar nr.112/2012. Eyring er vísað í kafla 4.1-3. Byggingartí: Í Aðalskipulagi Skútustaðahrepps 2011-2023.  
**Veitur**  
Borhola, sólarraffhlöðusvæði og vindmylla eru innan marka Norðurþings en lagningu frá þeim að byggingarefni stýstu leið á áfangastað.  
**Vatnsveita**  
Borhola fyrir kalt vatn var gerð 2012. Aðstaða fyrir deilubúnað í deiliskipulagi ásmat lagningu að byggingum er sýnd í deiliskipulaginu.  
**Orkuöflun**  
Ræktuð er með vindmyllu til að framleiðan raforku til þess að knýja vatnsdælu og til að reka loftstæðubúnað í snyrtihúsum. Vindmyllan verður á 10 metra háu mastri. Ennfremur er gert ráð fyrir sólarraffhlöðusvæði, sem mun styrkja orkuöflun þegar mikil liggur við. Jarðstrengur að byggingarefni er sýndur á deiliskipulagsuppdrætti.

**Kynning og samráð**  
Samráð var haft við Skipulagsstofnun og áðrar stofnanir sem hafa sérþékkingu á vifangsefnum skipulagsins vegna lýsingar á skipulagsverkefni og um umfang og áhrstur deiliskipulagsins gera ráð fyrir Samráð var haft við lögboðna umægnaraðila á eða fyrir auglýsingartíma deiliskipulagsins.  
Samráð hefur verið við eigendur þess lands sem framkvæmdin nær til. Þar sem aðalskipulag þegga sveitarfélaga gerir ráð fyrir uppbyggingu á svæðinu (sfr. 3. mgr. 40. gr. skipulagslaga nr. 123/2010) er skipulagsýsning ekki nauðsynleg þar sem allar megrinforseður deili.  
Samráð er nauðsynlegt vegna nálægðar framkvæmdsvalda við sveitarlagamörk. Deiliskipulagið er á mörku sveitarfélaga nær framkvæmdsvaldi yfir þau. Álla þarf framkvæmdaleyfis bæði hjá Skútustaðahreppi og Norðurþingi.

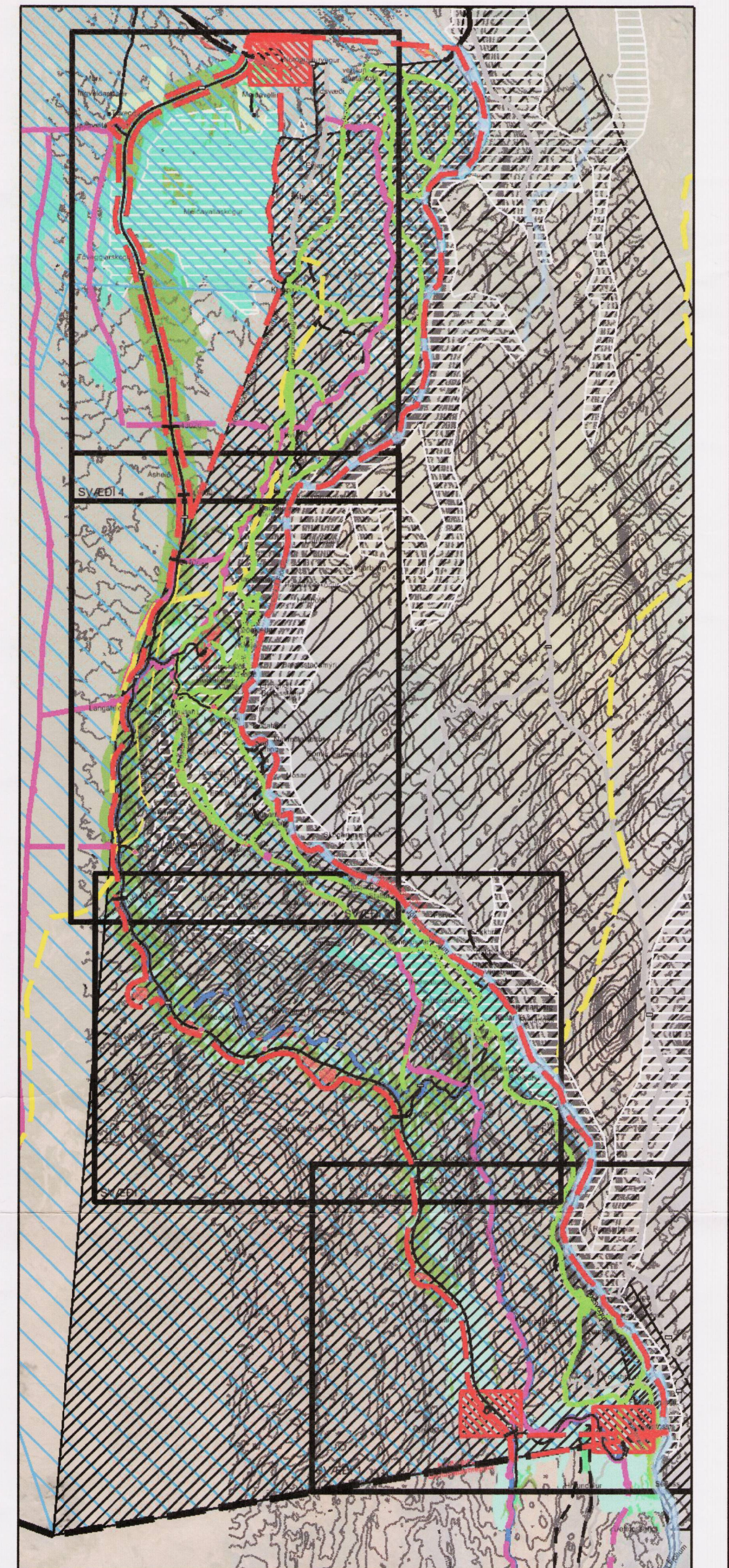

Yfirlitsmynd Mkv. 1:80.00

Deiliskipulagsbreyting þessi sem fengið hefur meðferðisamræmi viðkvæði 1. mgr. 43. gr. skipulagslaga nr. 123/2010 var samþykkt í Skipulagsráði Byggs. n. þann 12/2 2014 og í Þingskjalanna Þjóðr. n. þann 18/2 2014. Tillagan var auglúst frá 23/12 2014 meðathugasemdafrestri til 5/2 2014. Auglýsing um gildistöku breytingarinnar var birt íB-deild Stjórnartíðinda þann \_\_\_\_\_ 20\_\_.

*Sigurður Elías Ágústsson*

BR.	DAGS.	BREYTING	TEKNI.
Vatnajokulsþjóðgarður DEILD NORÐURLAND			
Landmótun og tekiðstafa landlagsskipta Hannaberg 12. s. 575-5300 200 Kópavogur. Sími: 554-5300. Netfang: landmotur@landmotur.is			
<b>BREYTING Á DEILISKIPULAGI DETTIFOSSVEGJAR SVÆÐI 1 OG 4</b>			
Deiliskipulag - breyting vinnuáætlunar og vegna vefna fyrir þjónustusvæði við Dettifoss vestanmegin Norðurþing.			
1:35.000	DAGS:	09.10.2013	HANNAÐ: EES
KVIARÉI: 10.000.2500			TEIKNAR: LKO