

SKÝRINGARMYND af Ármúla 13A  
Núverandi afstöðumynd 1:200

SKÝRINGARMYND af Ármúla 13A  
Breytt afstöðumynd - byggingareitur stækkaður til austurs 1:200

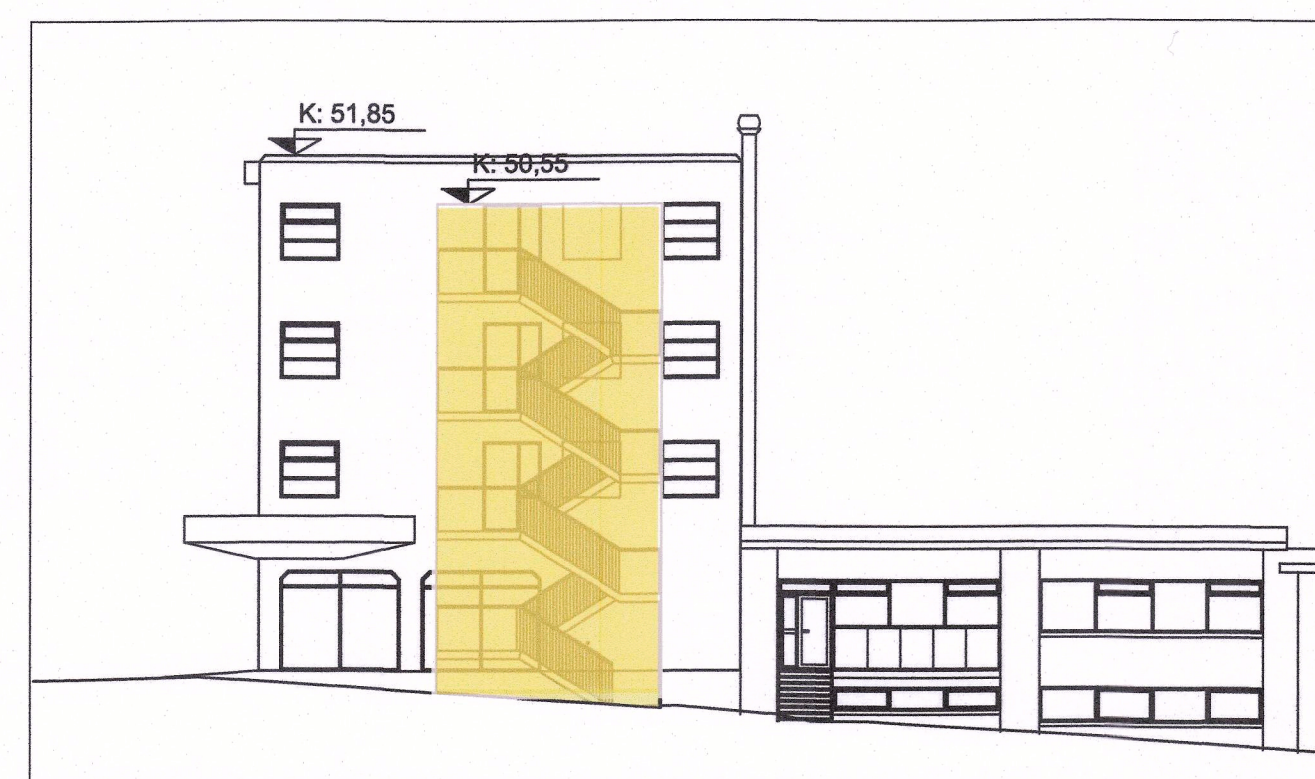

AUSTUR ÚTLIT af Ármúla 13A  
Núverandi staða 1:200



AUSTUR ÚTLIT af Ármúla 13A  
Fyrirhuguð stækkun 1:200



AUSTUR ÞRÍVÍÐARMYND af Ármúla 13A  
Tillaga að breyttu útliti

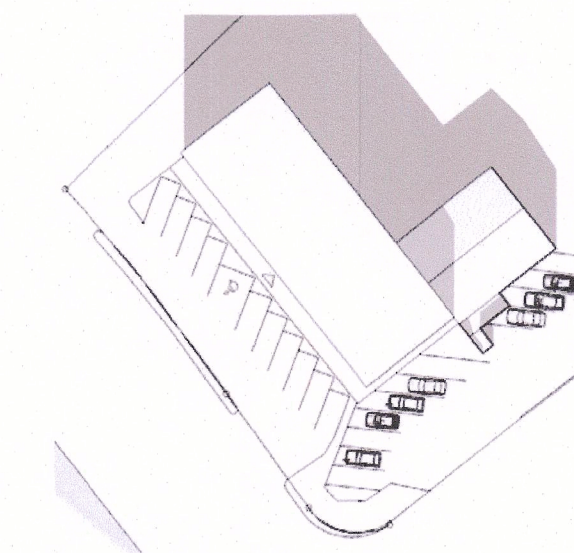

SKUGGAVARP  
Núverandi  
23.mars/23.sept kl. 13.30

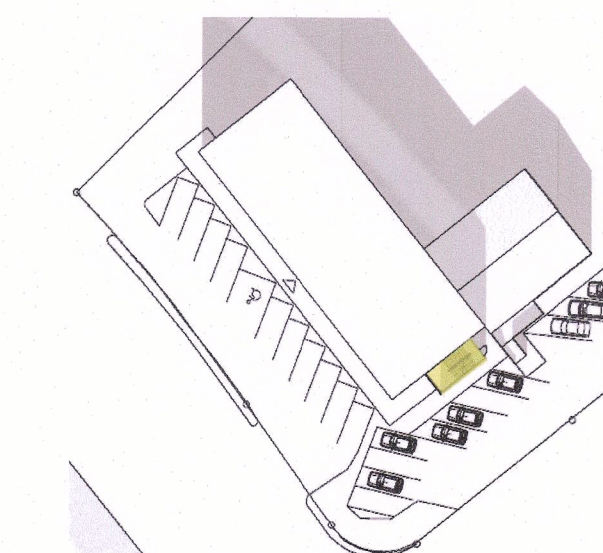

SKUGGAVARP  
Fyrirhuguð  
23.mars/23.sept kl. 13.30

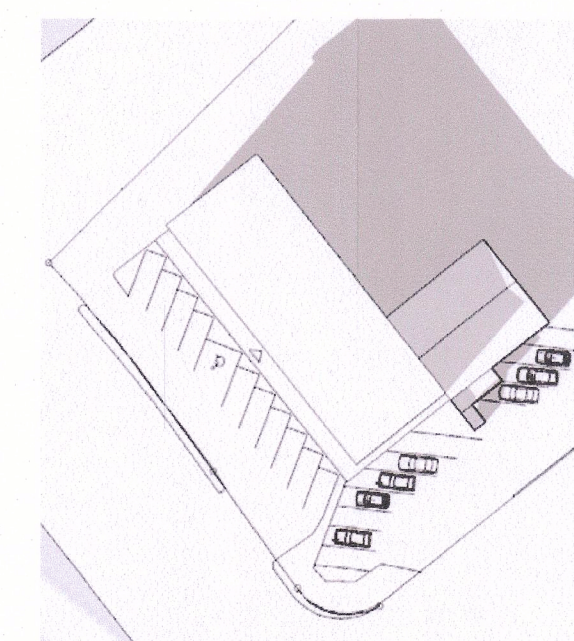

SKUGGAVARP  
NÚVERANDI  
23.mars/23.sept kl. 16.00

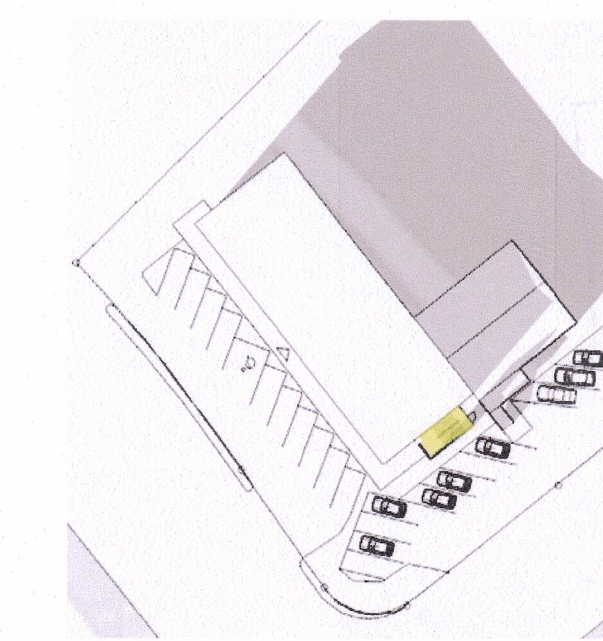

SKUGGAVARP  
FYRIRHUGAÐ  
23.mars/23.sept kl. 16.00

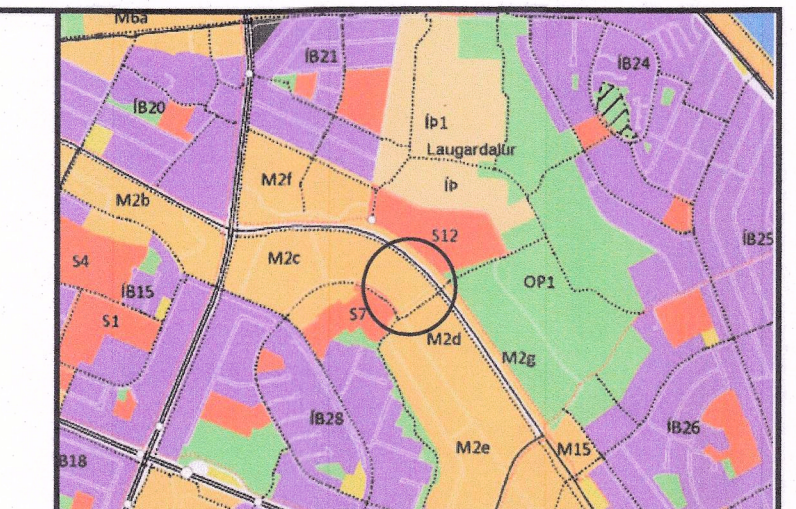

Yfirlitsmynd úr Aðalskipulagi 2010-2030 1:20000

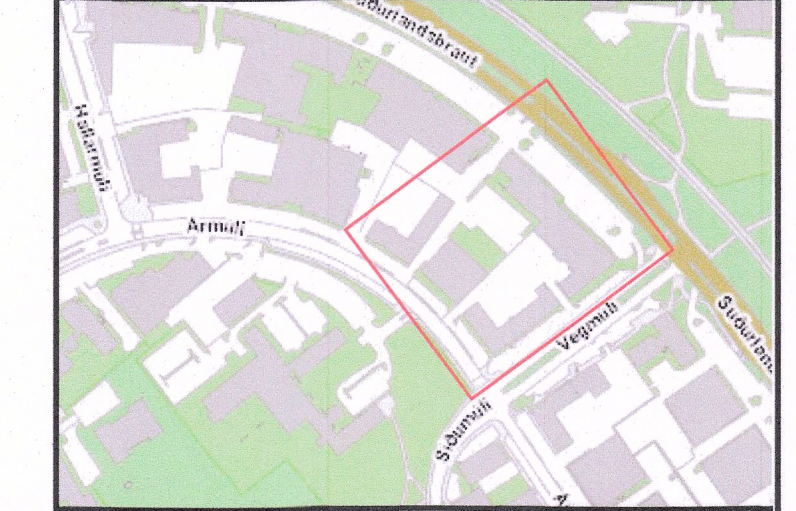

Staðsetning skipulagsvæðis 1:5000

**SKÝRINGAR:**

- byggingareitur
- mögulegt nýtt byggingarmagn
- núverandi byggingar
- byggingareitur fyrir bilageymslur
- byggingareitur fyrir rampa
- núverandi bilageymslur
- nýr flötastigi
- byggingar utan skipulagsvæðis
- deiliskipulagsvæði
- löðarmörk
- leyfileg hæð á núverandi byggingum
- hæð á gangstétt / malbiki á löðarmörku
- leyfileg hæð húsa
- hæðarkötur

Deiliskipulagsbreyting þessi sem fengið hefur meðferð í samræmi við ákvæði 2. mgr. 43. gr. skipulagslaga nr. 123/2010 var samþykkt í **emb. atgr. f. skipul. fulltr.** þann **12. júlí 2019**.

Tillagan var grenndarkynnt frá **12. júní 2019** með afhugasemdarfesti til **10. júlí 2019**.

Auglýsing um gildistöku breytingarinnar var birt í B-deild Stjórnartíðinda þann **23. júní 2019**.

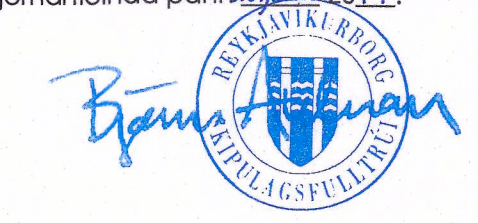

VERKHEITI  
**DEILISKIPULAG**  
**STAÐGREINIREITUR 1.263.1**

VERK  
BREYTING Á DEILISKIPULAGI  
**ÁRMÚLI 13A**  
**SKÝRINGARMYNDIR**  
DAGS.: 22.05.2019 MKV.: /A1



HÁTÚNI 2B 105 REYKJAVÍK