

BREYTING Á DEILISKIPULAGI - IÐNAÐARSVÆÐIS DRANGAHRAUN - SKÚTAHRAUN DRANGAHRAUN 7

HAFNARFJÖRÐUR
www.hafnarfjordur.is

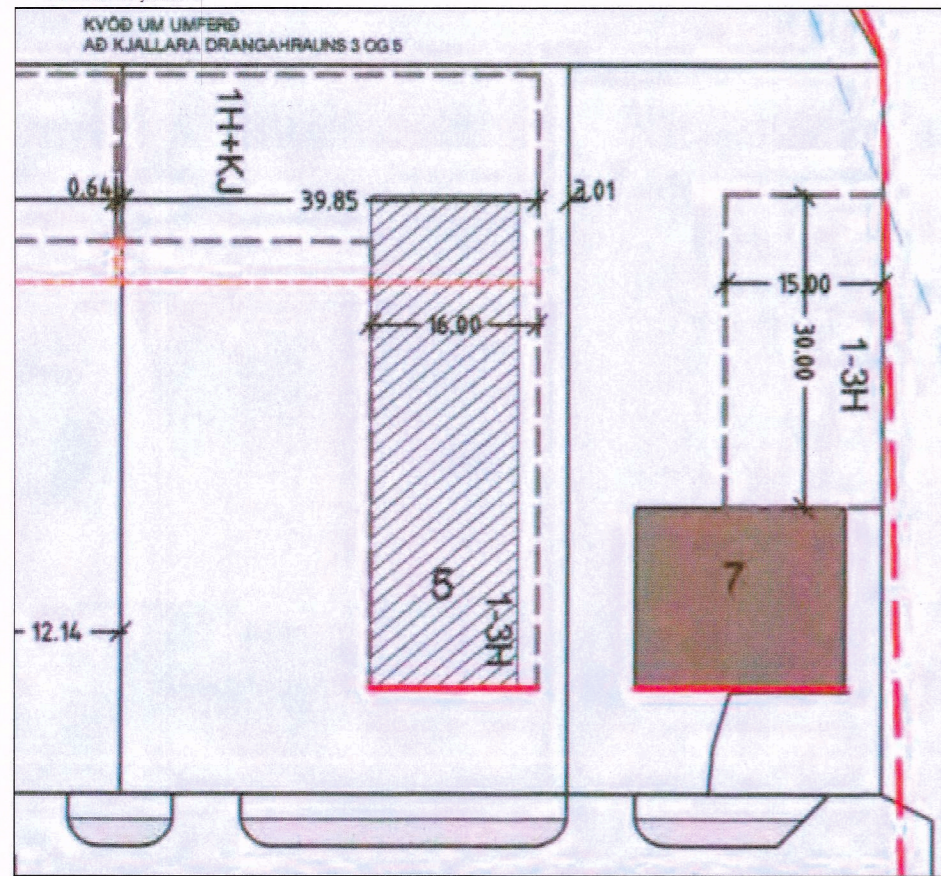

Fyrir breytingu - Deiliskipulag samþykkt 22.07.2008

Mkv. 1:500

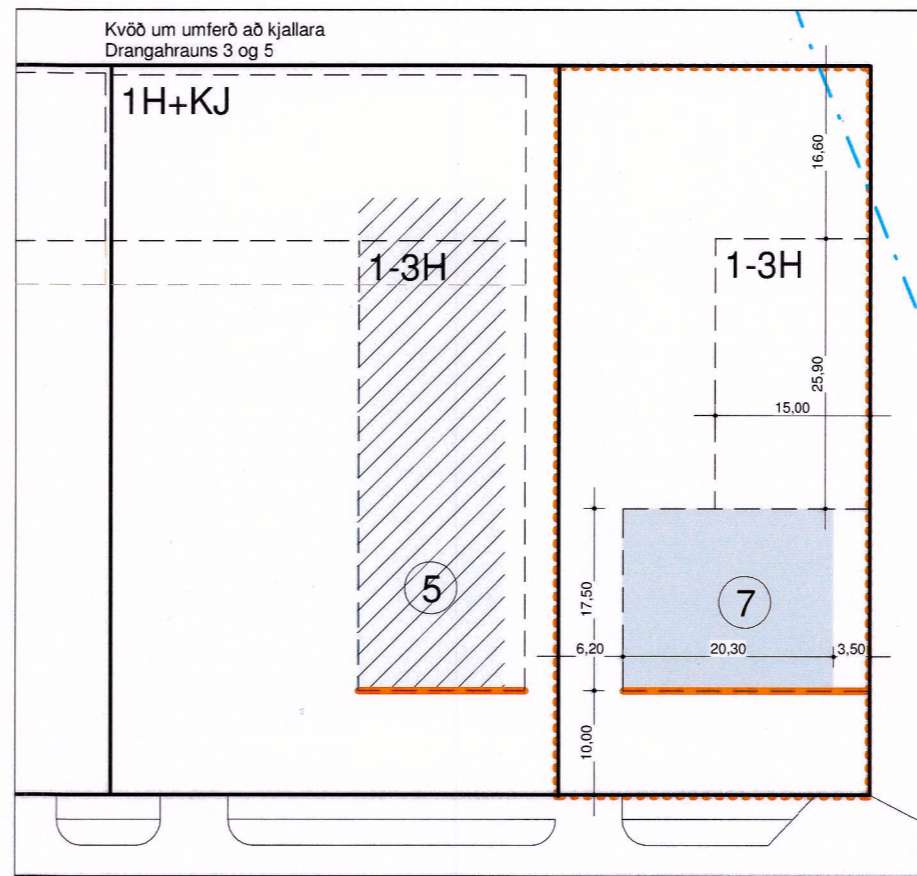

Deiliskipulag - Breyting

Mkv. 1:500

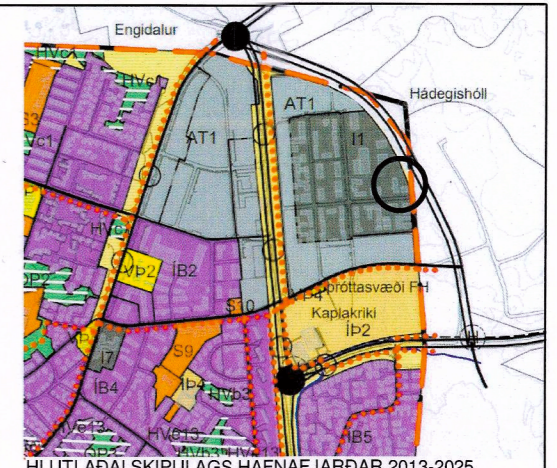
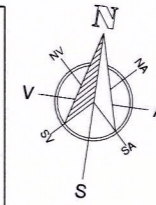

HLUTI AÐALSKIPULAGS HAFNARFJÖRÐAR 2013-2025
STAÐSETNING SVÆÐIS

SKÝRINGAR

- Deiliskipulagsmörk
- Lóðir
- Byggingareitur
- Niðurrif heimilt
- Bindandi byggingarlína
- Bygging
- Byggingareitur kjallara
- Veghelgun
- KJ KJ= Kjallari
- NR. lóða
- 1-3H H=Fjöldi hæða

Deiliskipulagsbreyting þessi, sem fengið hefur meðferð í samræmi við ákvæði 2. mgr 43. gr. skipulagslaga nr. 1232/2010 var samþykkt í skipulags- og byggingarráði Hafnarfjarðar

þann 18.3. 2020

f.h. Skipulags- og byggingarráðs
Og í bæjarstjórn Hafnarfjarðar þann _____ 20__

f.h. bæjarstjórnar
Tillagan var grenndarkynnt frá 17.4. 2020 með athugasemdarfresti til 15.5. 2020
Auglýsing um gildistöku breytingarinnar var birt í B-deild stjórnartíðinda þann 2.6. 2020

Drangahraun 7

Sveitarfélag: Hafnarfjörður
Staðgreinir: 1400-1-18400070
Landnúmer: L120295
Verkhliuti: DEILISKIPULAGSBREYTING

Hönnuður: Agúst Þórðarson byggingarfræðingur bfl Smiðjuvegi 11, 200 Kópavogi kt. 041051-4506 Sími 554 2241, 893 8601 Netfang: rymi@islandia.is

Dagsetning	Mælikvarði:	Teikn Nr.	Breyting
2020.03.09	1:500/1:100	D-001	A

HÖNNUÐUR ÁSKILUR SÉR ALLAN RÉTT Á TEKNINGUM - FJÖLFOLDUN ER HÁÐ SKRIFLEGU SAMÞYKKT

GILDANDI SKILMÁLAR

Samkvæmt aðalskipulagi er reiturinn að mestu iðnaðarsvæði

Almennir Skilmálar sem snúa að Drangahrauni.

Við hönnun húsa á reitnum skal sérstaklega fylgja ákvæðum eldvarnareftirlits um hitageislun milli húsa en hún má ekki vera meira en 12Kw/m² á vegg næsta húss.
Fjöldi bílastæða á lóð skal vera í samræmi við 64. gr. byggingarreglugerðar nr. 441/1998 m.s.br. það er 1 bílastæði fyrir hverja 35m² verslunar- og skrifstofuhúsnæðis og 1 bílastæði fyrir hverja 50m² af öðru húsnæði. Athafnarsvæði innan lóða skulu vera í samræmi við starfsemi í húsunum og þess gætt að ferming og afferming flutningstækja geti farið fram innan lóða. Setja skal bundið slitlag á bílastæði, plön og ganga frá gangstéttum. Ganga skal snyrtilega frá sorpgeymslum og skerma þær af á þrjú vegu með vegg sem er jafnhár eða hærri en geymslunar. Þá skal planta a.m.k. þremur barrtrjám á hverja lóð samtímis lóðafrágangi. Búseta verður ekki leyfð á skipulagsreitnum.
Á húsum sem snúa að Drangahrauni skal hluti af lengd veggjar snerta bundna byggingalínu við Drangahraun.

BREYTING FELUR Í SÉR

Sótt er um að breyta byggingarreit við Drangahraun 7 þannig að byggingarreitur framhúss nái að lóðarmörkum eystri lóðarmarka. Stærð reits verði 3.5m x 61.3m = 61.3m².

Byggingarreitur bakhúss minnki um 61.5m², þ.e. stytur um 4.1m.

Að öðru leyti gildi fyrri skilmálar.

Komi til færslu á götugögnum eða lögnum beri lóðarhafi kostnað af því.

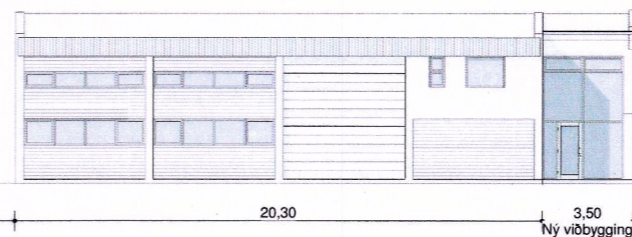

Suðurhlið - Fyrirhugaðrar breytingar
Mkv. 1:200