

# BREYTING Á DEILISKIPULAGI, 2. ÁFANGI HELLNAHRAUN - HAFNARFJÖRÐUR/EINHELLA 3 - 5

Staðgreinir: 1400-1-19550030 og 1400-1-19550050

## GREINARGERÐ:

Í gildi er deiliskipulag 2. Áfanga Hellnahrauns, samþykkt í skipulags- og byggingarráði 07.03.2007 og í bæjarstjórn Hafnarfjarðar þann 15.05.2007, með síðari breytingum. Á lóðinni gilda sérákvæði fyrir svæðið: Lónaðarhúsnæði.

Núgildandi skilmálar:

### Byggingareitir:

Byggingareitir húsa eru sýndir á mæliblöðum og skulu byggingar vera innan þeirra, einnig svalir, skyggni og léttbyggingar úr gleri. Reitirnir eru rúmir að stærð miðað við nýtingarhlutfall lóðar til þess að gefa svigrúm á skipulagi og staðsetningu bygginga innan lóðar. Bindandi byggingarlína er á hluta byggingareitsins og skal hluti byggingar snerta þá línu. Að öðru leili er staðsetning bygginga innan hvers byggingareits frjálst innan þess ramma sem reiturinn gefur.

### Breytir skilmálar:

Breyting felst í því að lóðamörk lóða númer 3 og 5 eru færð til austurs, til þess að koma fyrir tveimur jafnstórum byggingum innan þeirra. Byggingareitir hvorrar byggingar um sig er 75x18metrar eða 1350fermetrar.

Hámarksbyggingarmagn er hvorrar lóðar verður 2.025m<sup>2</sup>.

Tekið er fram að byggingareitir eru aldrei nær lóðarmörkum en 3 metrum. Gert er ráð fyrir fláa innan lóðamarka vegna landhalla.

Lóðin verður afgirt í samræmi við skilmálaskipulagsins og athafnasvæði liggja a.m.k. 3 metra frá lóðarmörkum. Öheimilt er að stalla gámum innan lóðarinnar. Byggt verður í kringum sorpgáma eða þeir huldir með gróðri.

Aðrir skilmálar verði uppfylltir. Vísað er í núgildandi skilmála. Almenn er nýtingarhlutfall lóða 0,5 skv. deiliskipulagi.

### Stærðir:

Einhella 3

Stærðir fyrir breytingu:

5464,4m<sup>2</sup>

Stærðir eftir breytingu:

5108,4m<sup>2</sup>

Lóð: skv. Deiliskipulagi

2025,0m<sup>2</sup>

Stærð bygginga samtals

0,4

N.hlt.:

Einhella 5

Stærðir fyrir breytingu:

4955,5m<sup>2</sup>

Stærðir eftir breytingu:

5311,5m<sup>2</sup>

Lóð: skv. Deiliskipulagi

2025,0m<sup>2</sup>

Stærð byggingar

0,38

N.hlt.:

### Bílastæði:

Bílastæði verða bæði norðan og sunnan við hús. Gera skal ráð fyrir bílastæðum fyrir fatlaða skv. gr.2.6 í skilmálum.

Krafa samkvæmt gildandi deiliskipulagi:

Eitt stæði fyrir hverja 50 byggða fermetra. Fyrir byggingu sem er 2025m<sup>2</sup> á stærð þarf því 41 stæði

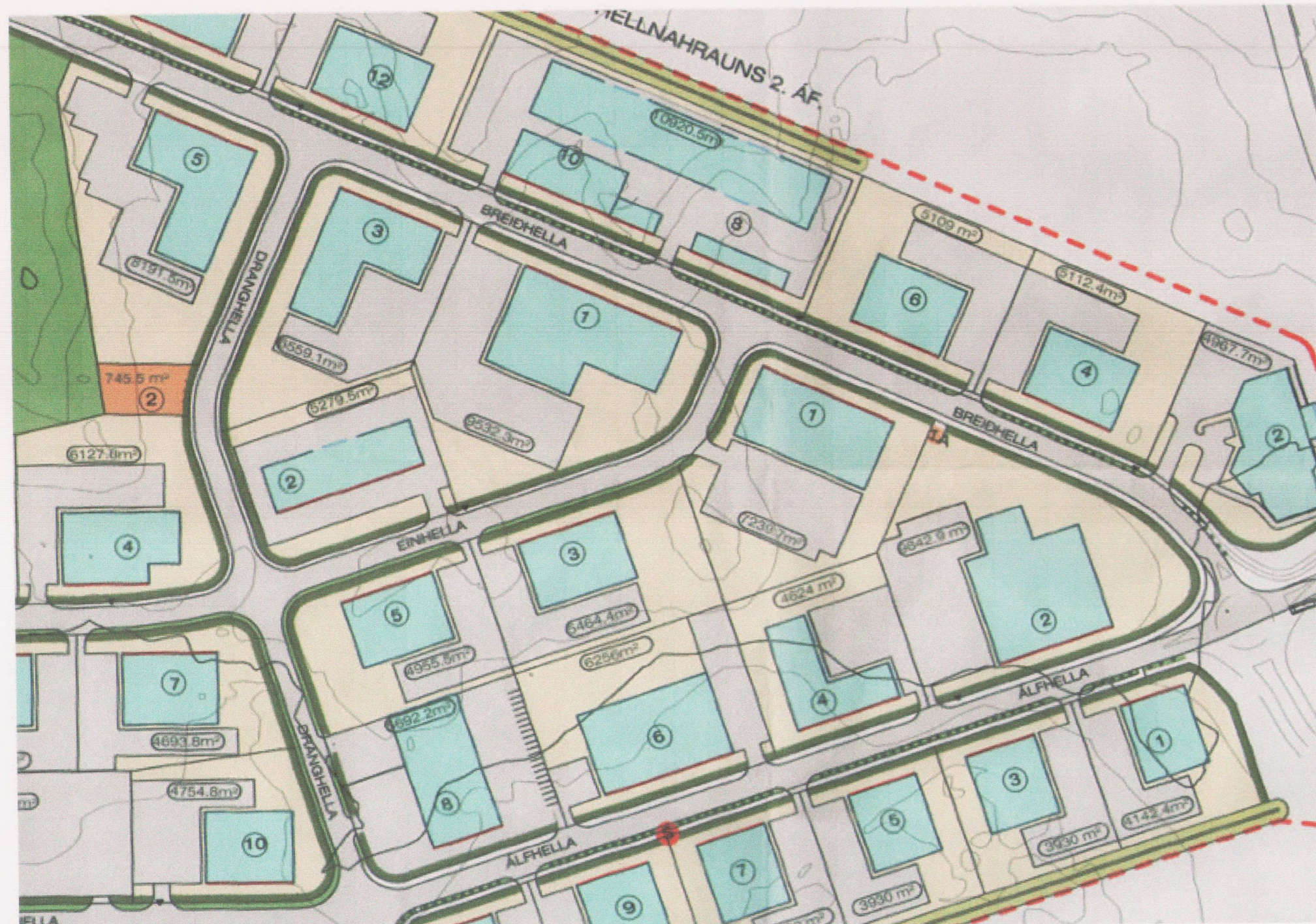

Hluti af gildandi deiliskipulagsuppdrætti, samþykktur í bæjarstjórn 12.6.2007, með síðari breytingum. Mkv. 1/2000

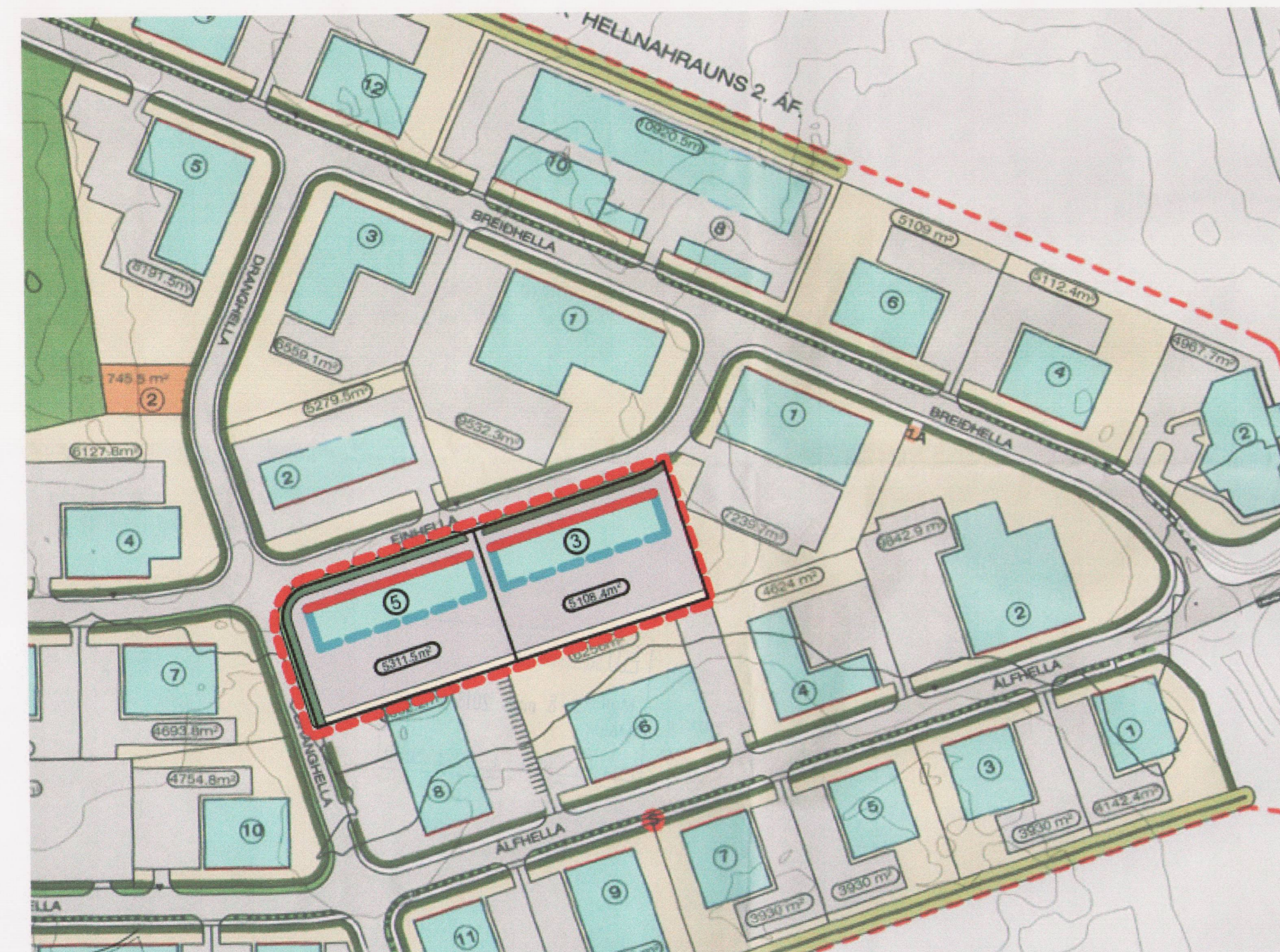

Deiliskipulagsbreyting Mkv. 1/2000

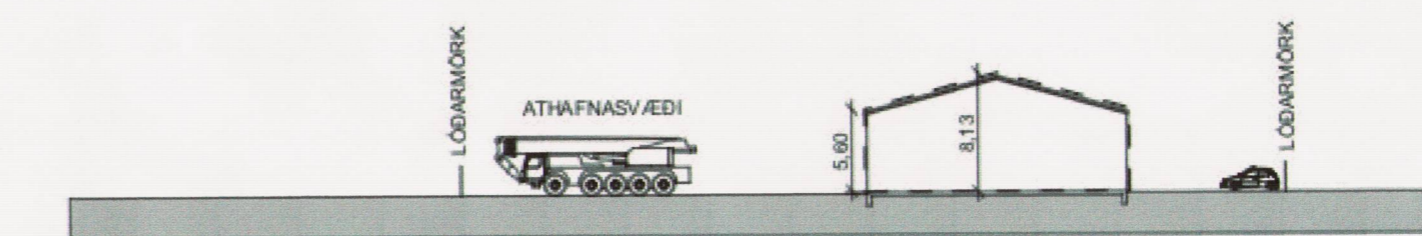

Snið/Skýringarmynd Mkv. 1/500

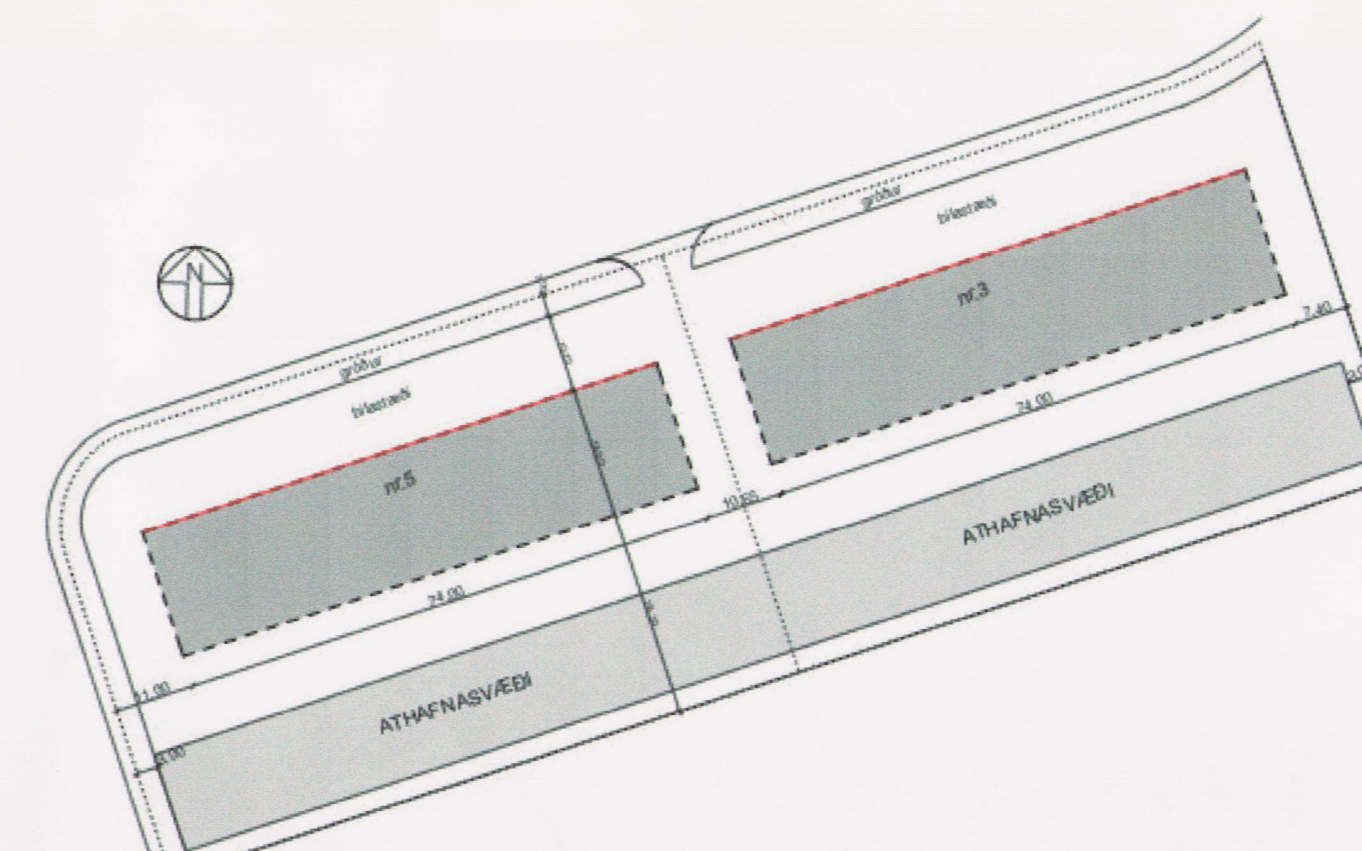

Skýringarmynd Mkv. 1/1000

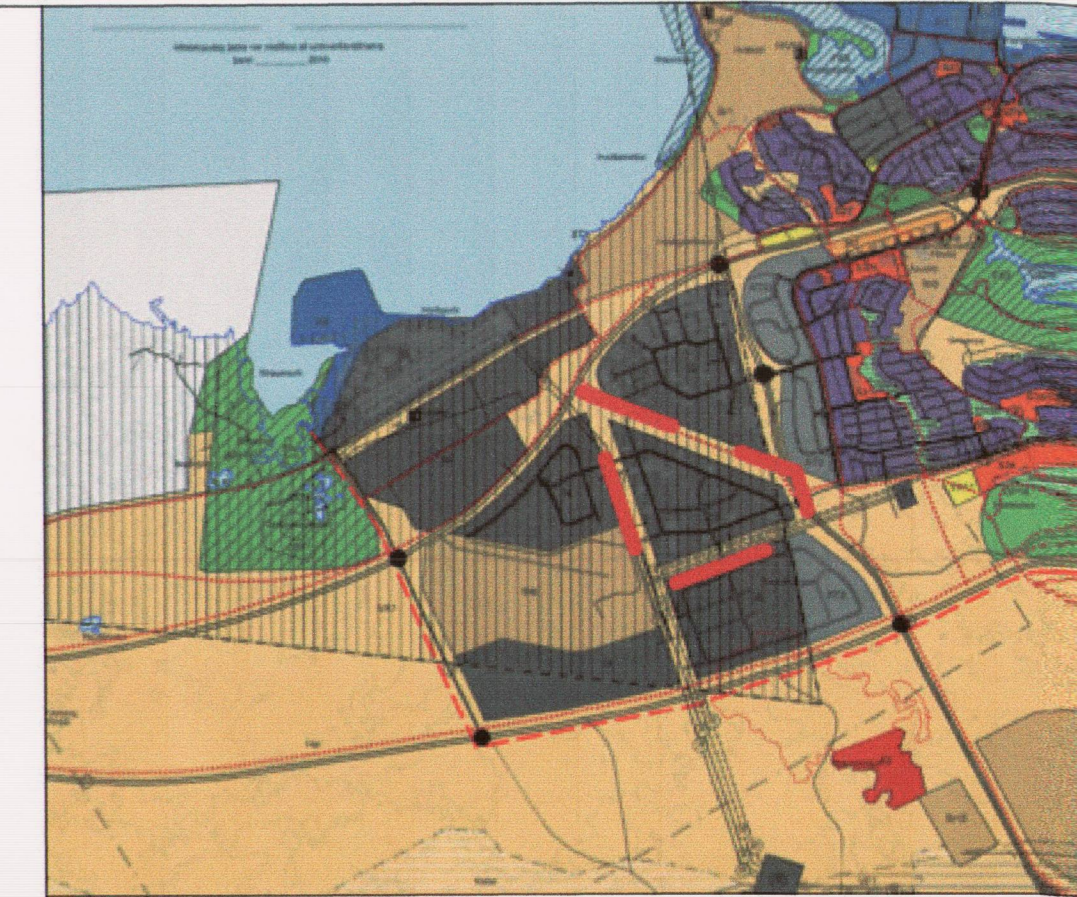

Hluti Aðalskipulags Hafnarfjarðar 2013-2025  
Deiliskipulagsbreytingin er á svæði í aðalskipulagi sem merkt er 13, en þar er einum gert ráð fyrir lónaði

## Skýringar:

	Mörk skipulagsvæðis		Grasmörk
	Kvæð um gróður		Lóðir
	Kvæð um götutré		Lóðarmörk
	Opíð svæði		Byggingareitur
	Lóð undir veitustofnanir		Bundin byggingarlína
	Göngu stigar		Nr. lóða
	Götur		Stærð lóða
	Bílastæði		Möguleiki á bíðstöð almenningsvagna
	Gróður manir		Allar lóðir eru B2 sjá skilmála

## Samþykktir:

Deiliskipulagsbreyting þessi sem fengið hefur meðferð í samræmi við ákvæði 1. mgr. 43. gr. skipulagslaga nr. 123/2010

var samþykkt í skipulags- og byggingarráði þann 24.8 20 18

Tillagan var auglýst frá 12.01 20 18 með athugasemdafresti til 23.02 20 18.

Auglýsing um gildistöku breytingarinnar var birt í B-deild Stjórnartíðinda þann \_\_\_\_\_ 20 \_\_\_\_\_.

Hafnarfjarðarbær  
Skiptuáskultrúi  
*Semjón S. S.*  
Skipulagsfulltrúi Hafnarfjarðar

## Blaðstærð A1

Að öðru leyti gildir deiliskipulag Hellnahrauns, 2. áfanga, samþykkt í bæjarstjórn þann 12.6.2007, birt í B-deild Stjórnartíðinda þann 29. Sept. 2008, með síðari breytingum.

Breyting á deiliskipulagi Hellnahrauns, 2. áfanga  
Stgr. 1400-1-195500630 og 1400-1-195500650

Dags. 22.12.2017: Deiliskipulagsbreyting fyrir Einhella 3-5