

Útdráttur úr gildandi Adalskipulagi Reykjavíkur 2010 - 2030 án mkv.

- Núverandi byggingar
- Nýjar byggingar
- Stoðrymi / bílakjallari
- IG-X Inngarðar
- SX / VX Byggingareitir
- Dreifistöð rafmagns í efri kjallara
- Hæðakótar
- Hæðakótar - Kótar sannreynast eftir færslu götu



SÉÐ ÚT VESTURGÖTU TIL VESTURS



SÉÐ FRÁ MYRARGÖTU INN GÖNGUGÖTU TIL SUÐURS

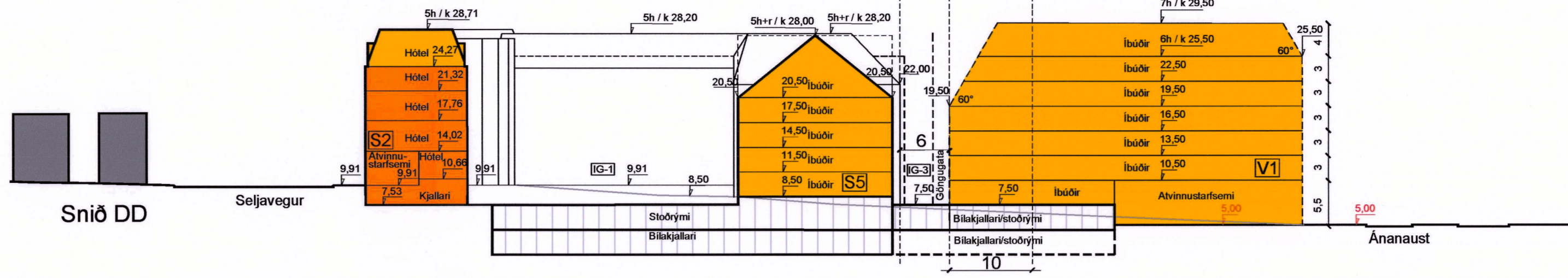

SÉÐ FRÁ SVÖLUM VIÐ ÁNANAUST TIL NORÐURS



SÉÐ FRÁ HORNI VESTURGÖTU OG ÁNANAUSTA

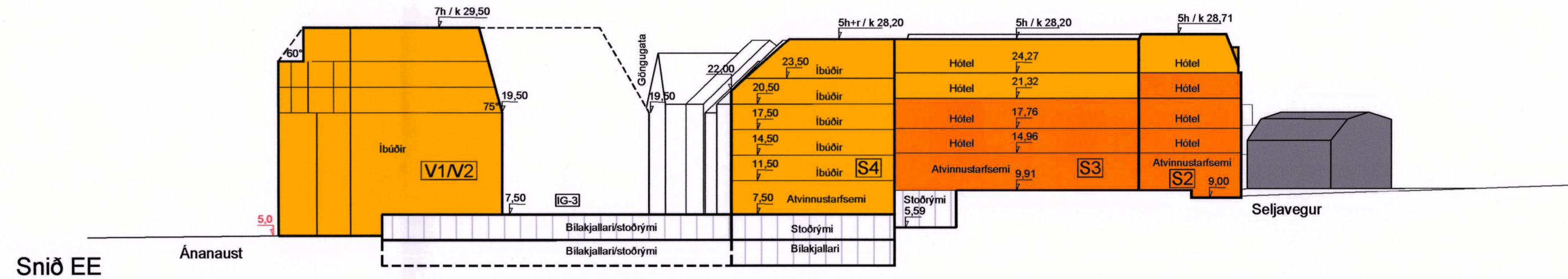

SÉÐ FRÁ HORNI MYRARGÖTU OG ÁNANAUSTA



SÉÐ EFTIR ÁNANAUSTUM TIL SUÐURS

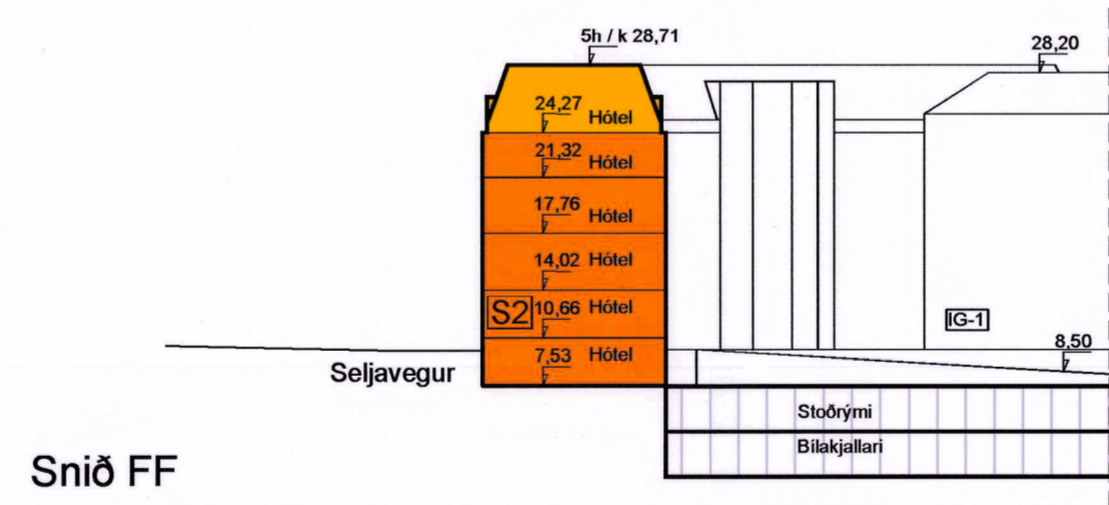

Sneiðingar - mkv. 1:500
Kótar á þökum sýna Tamaro hæðir

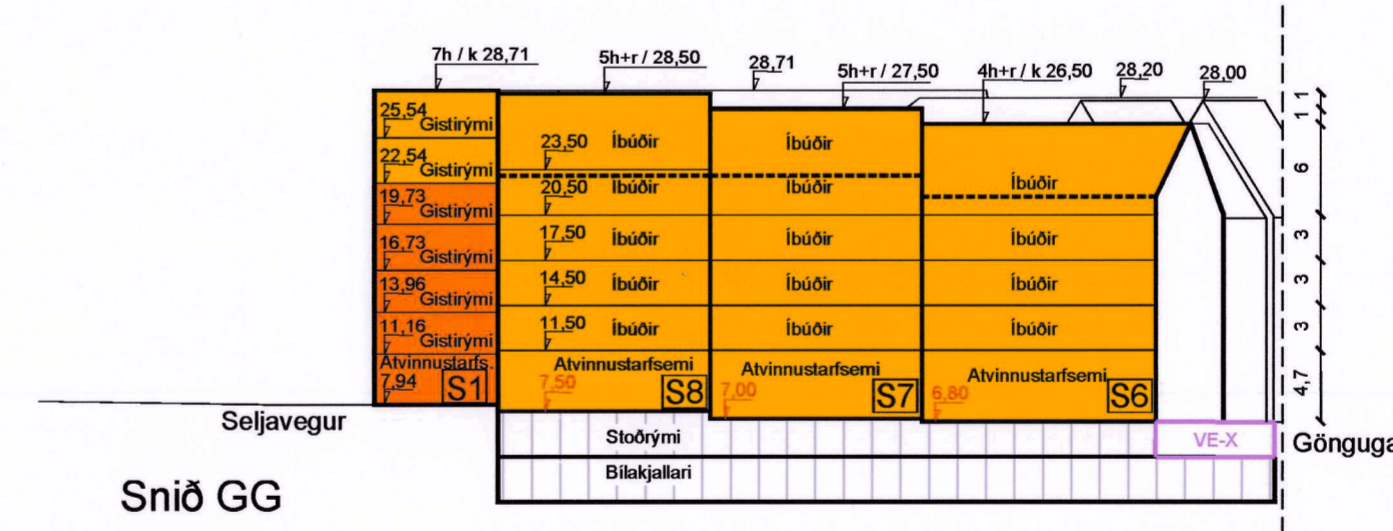

Deiliskipulagsbreyting þessi sem fengið hefur meðferð í samræmi við ákvæði 1.mgr. 43. gr. skipulagslaga nr. 123/2010 var samþykkt í skipulagsráði Reykjavíkur þann 3/7/20 19 og í borgarstjórn Reykjavíkur þann 18/7/20 19.

Tillagan var auglýst frá 28. janúar 2019. með athugasemdafresti til 11. mars 2019.

Auglýsing um gildistöku deiliskipulagsins var birt í B-deild stjórnartíðinda þann 20.

01.07.2019 - Lóðarmörk gerð skilmerkilegrí. Breyting gerð á greinargerð, kafla 4.1. 6.15 og 6.22 - SS

10.05.2019 - Breyting gerð á uppdrætti og sneiðingum vegna veitumannvirkja. Breyting gerð á greinargerð, kafla 3.7. 6.2 og 6.20 - SS



Héðinsreitir - Deiliskipulagsbreyting

Mkv.: 1500/1:1000/ANMKV
Dags: 20.12.2018
Teiknað:

Unnið af:
Teikn arkitektþjónusta ehf.
Skipholt 25 105 Reykjavík
Sími 415 0780 Kl. 491003-3430

Jvantspijker Urbanism Architectural Research
Mathnesserdijk 418F 3026GV Rotterdam
Sími +31 10244848



SÉRNOTAFLETIR VIÐ ÁNANAUST - DÆMI



SÉRNOTAFLETIR VIÐ ÁNANAUST - DÆMI



SÉÐ FRÁ INNGARÐI - IG1 TIL NORÐURS



SÉÐ ÚT GÖNGUGÖTU TIL NORÐURS