

# SJÓMANNASKÓLAREITUR 1.254 - BREYTING Á DEILISKIPULAGI



# Umhverfis- og skipulagssvið Reykjavíkurborg



Hluti aðalskipulags Reykjavíkur 2010-2030

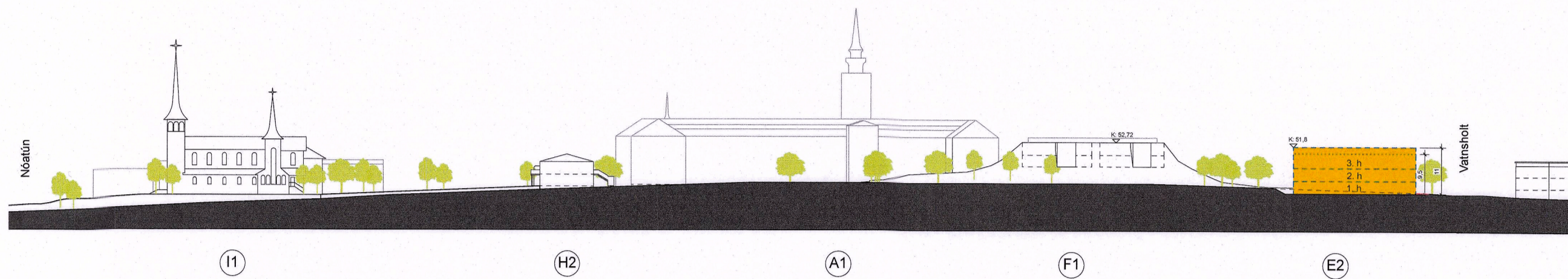

SNID 1 mkv. 1:1000

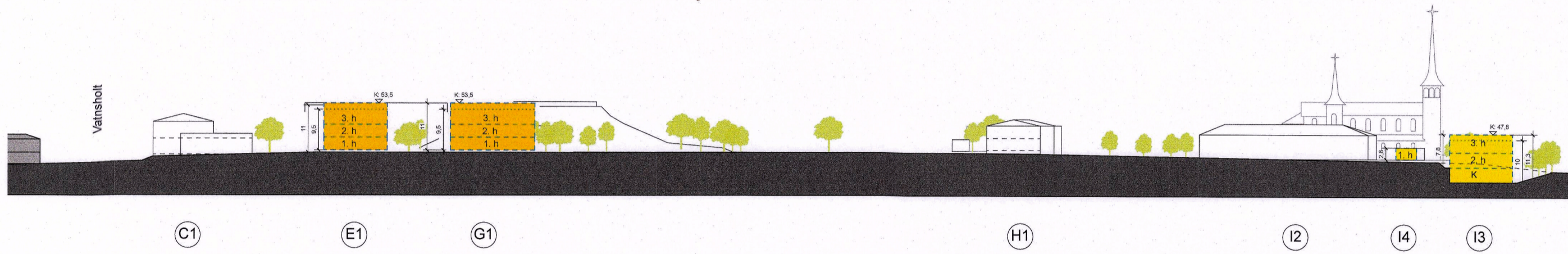

SNID 2 mkv. 1:1000

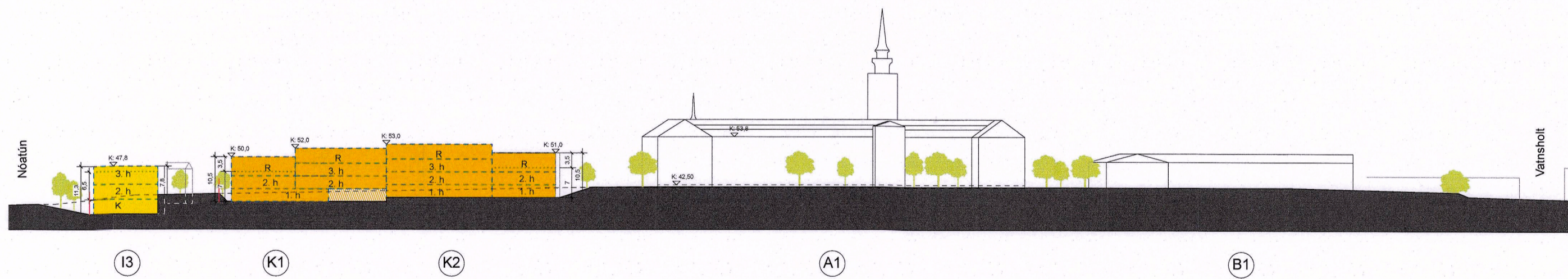

SNID 3 mkv. 1:1000

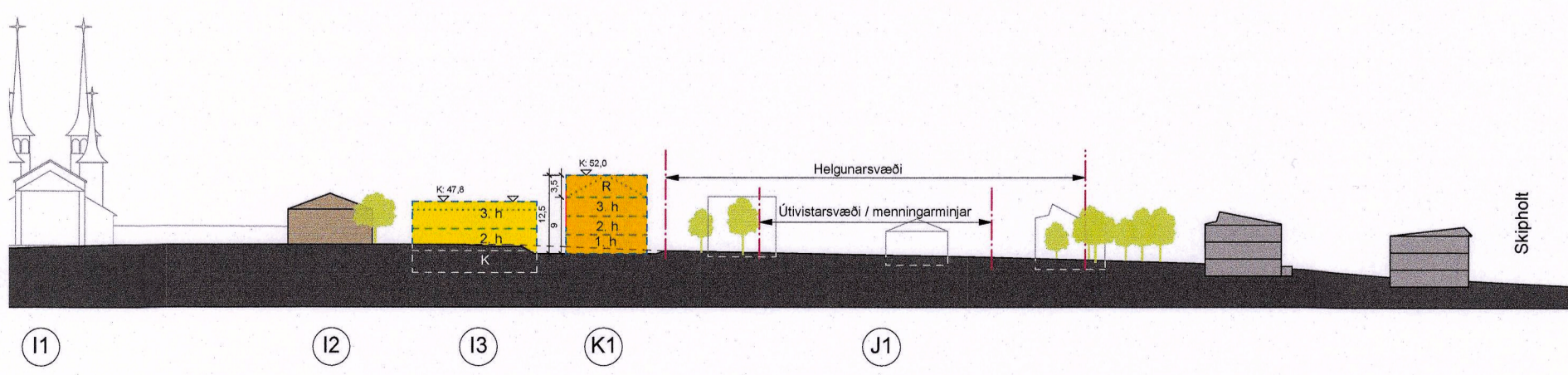

SNID 4 mkv. 1:1000

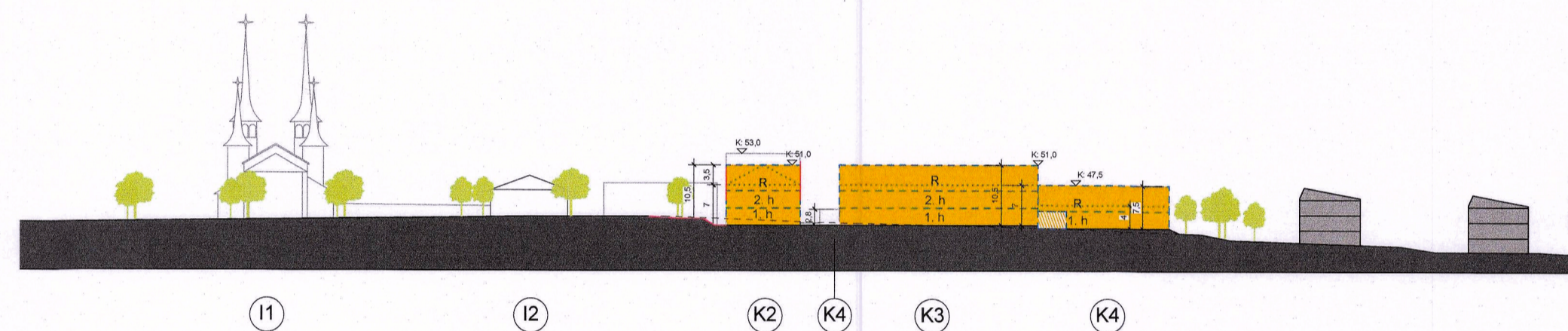

SNID 5 mkv. 1:1000

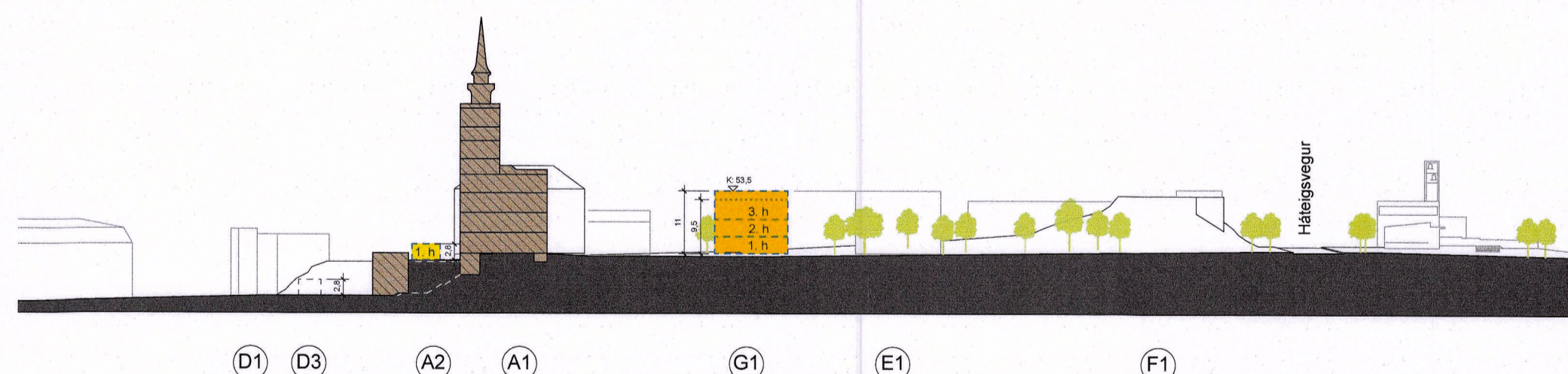

SNID 6 mkv. 1:1000

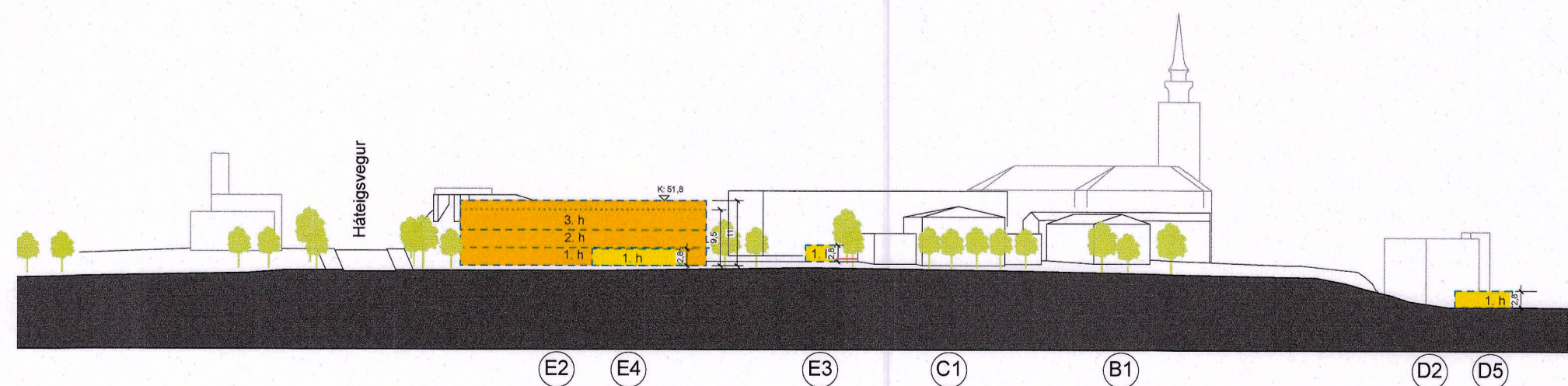

SNID 7 mkv. 1:1000

## SKÝRINGAR

- Núverandi byggingar innan deiliskipulagssvæðis
- Núverandi byggingar, fríðlystar innan deiliskipulagssvæðis
- Núverandi byggingar utan deiliskipulagssvæðis
- Byggingarreitir, hallandi þak
- Byggingarreitir, flatt eða hallandi þak
- Byggingarreitir, jarðhæð óbyggð
- Merking byggingarreis

Deiliskipulagstillaga þessi er auglýst samhlíða breytingu á aðalskipulagi er varðar breytta landnotkun og heimildir um fjölda íbúða.

Deiliskipulagsbreyting þessi sem fengið hefur meðferð í samræmi við ákvæði 1. mgr. 43. gr. skipulagslaga nr. 123/2010

var samþykkt í Skulapulaags- og samgönguáráði

þann 5. febrúar 2020 og í

Borgarráði þann 13. febrúar 2020

Tillagan var auglýst frá 30. ágúst 2019 með

athugasemdafresti til 11. október 2019.

Auglýsing um gildistöku breytingarinnar var birt í B-deild

Stjórnartíðinda þann \_\_\_\_\_ 20\_\_

Dags. 30. jan 2020.

Eftir auglýsingu voru eftirfarandi breytingar gerðar á uppráttinum vegna athugasemda íbúa og annarra hagsmunaaðila.

Byggingar H1, M1 og M2 teknar út og K4 bætt við, bygging G1 lengst. Merkingar byggingarreitum breytast.

Nýjum íbúðum fækkað og verða 118 samtals í stað 145.

Hjólan- og sorpkjöllur Framan og til hliðar við Sjómannaskóla færð eða tekin út.

Ofanvatnslausnir og lagnakvæðir settar inn.

Græn svæði stækkuð.

Bílastæðum fækkað samhlíða fækkan íbúða.

Fríðun á Vatnstanki leiðrétt.

Ný lóðamörk aðlöguð.

Settar inn bundnar byggingarlínur.

Settar inn línur fyrir byggingarfrétt svæði framán við Sjómannaskólann.

Samhlíða eru teikningar upplýsingar, texti, tölur, skuggavarp og prividdarmyndir.

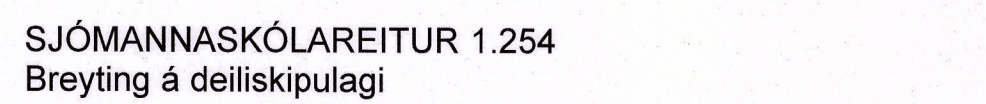

A2F arkitektar  
Laugavegi 178, 105 Reykjavík s. 571 5500 a2f@a2f.is www.a2f.is

Aðalheildur Átladóttir, arkitekt FAI kl. 120975-5879  
Falk Kröger, arkitekt FAI BAK kl. 061178-2539

SJÓMANNASKÓLAREITUR 1.254  
Breyting á deiliskipulagi

Uppdráttur, kennisnið

Dagsetning 01.07.2019 Mælikvarði 1:500, 1:1000 Bláðastend A1  
Númer 3 / 5 Útgáfa AA Teiknað af Yfirfarið af  
FK