AÐALSKIPULAG RANGÁRÞINGS EYSTRA 2012-2024

ENDURSKOÐUN

SVEITARFÉLAGSUPPDRÁTTUR 1

mkv. 1:50.000 á A0

3 . febrúar 2015

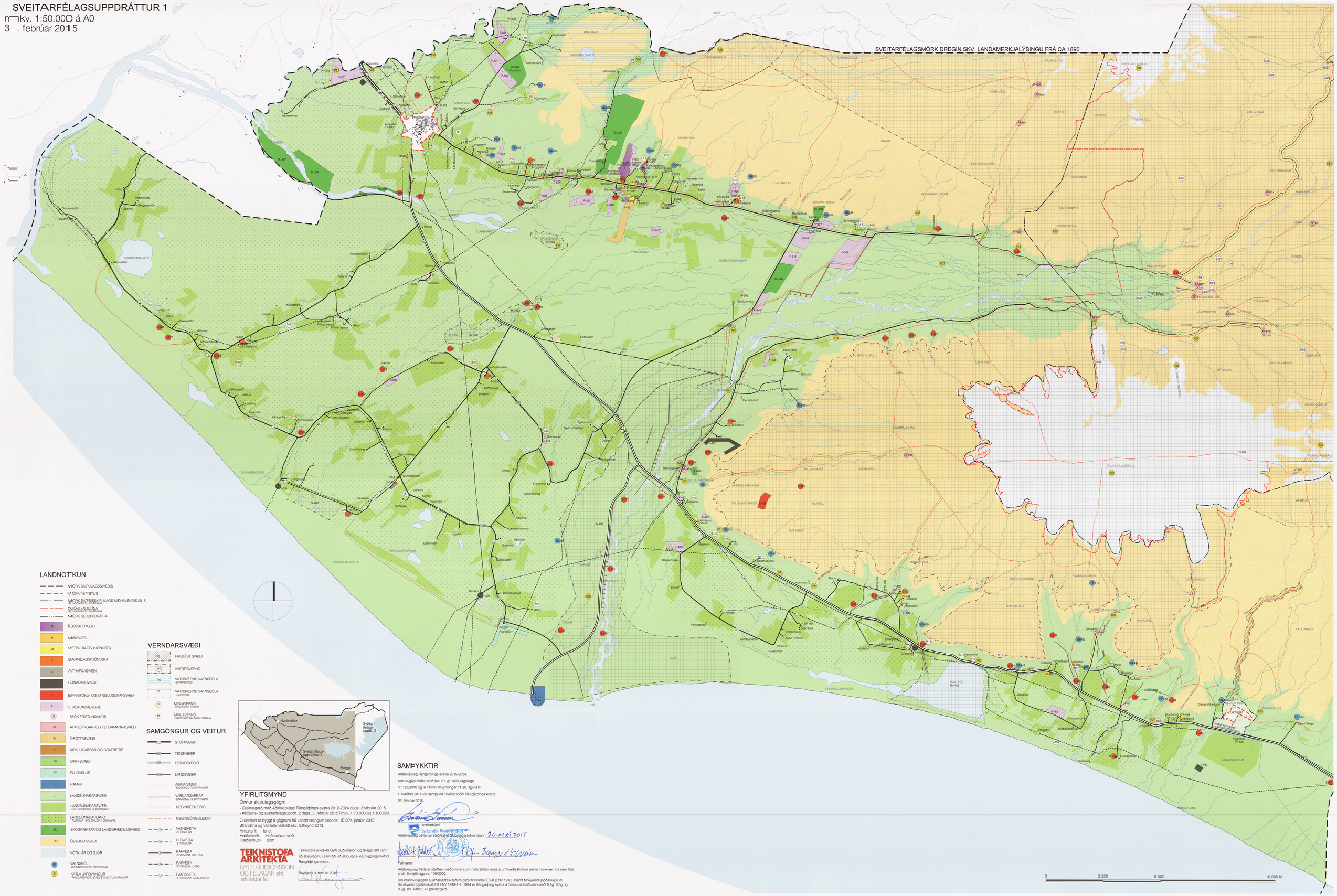

LANDNOTKUN

- MÖRK SKIPULAGSSVÆÐIS
- MÖRK ÞÉTTBÝLIS
- MÖRK SVÆÐISSKIPULAGS MIÐHÁLENDIS 2015
- FLJÓTLENDULINA (ÁÐUR ÓGILD TIL SKÝRINGAR)
- MÖRK SÉRUPPDRÁTTA
- ÍB ÍBÚÐARBYGGÐ
- M MIÐSVÆÐI
- Vþ VERSLUN OG ÞJÓNUSTA
- S SAMFÉLAGSÞJÓNUSTA
- AT ATHAFNASVÆÐI
- IÐ IÐNAÐARSVÆÐI
- E EFNISTÖKU- OG EFNISLOSUNARSVÆÐI
- F FRÍSTUNDABYGGÐ
- F STÖK FRÍSTUNDAHÚS
- AF AFÞREYINGAR- OG FERÐAMANNASVÆÐI
- Íþ ÍÞRÓTTASVÆÐI
- K KIRKJUGARÐAR OG GRAFREITIR
- OP OPIN SVÆÐI
- FV FLUGVELLIR
- H HAFNIR
- L LANDBÚNAÐARSVÆÐI
- LANDBÚNAÐARSVÆÐI (TÚN, EINGÖNGU TIL SKÝRINGAR)
- LANDBÚNAÐARLAND (- FLOKKUR / SKV. SKILGR. / GREINARG.)
- SL SKÓGRÆKTAR OG LANDGRÆÐSLUSVÆÐI
- ÓB ÓBYGGÐ SVÆÐI
- VÖTN, ÁR OG SJÓR
- VB VATNSBÓL (BRUNNSVÆÐI VATNIVERNDAR)
- K KATLA JARÐVANGUR (ÁKVÆÐISKILMÁLAR, STAÐSETNING TIL SKÝRINGAR)

VERNDARSVÆÐI

- FR FRIÐLÝST SVÆÐI
- HV HVERFISVERND
- VG VATNSVERND VATNSBÓLA (GRANNSVÆÐI)
- VF VATNSVERND VATNSBÓLA (FJARSVÆÐI)
- P MINJAVERND (FRÆÐILEGAR MINJAR)
- M MINJAVERND (HVERFISVERND BÚSETUMINJA)

SAMGÖNGUR OG VEITUR

- STOFNVEGIR
- TENGIVEGIR
- HÉRAÐSVEGIR
- LANDSVEGIR
- ÁÐRIR VEGIR (EINGÖNGU TIL SKÝRINGAR)
- VARNARGARÐAR (EINGÖNGU TIL SKÝRINGAR)
- MEGINREIÐLEIÐIR
- MEGINGÖNGULEIÐIR
- VATNSVEITA (STOFNLÖGN)
- HITAVEITA (STOFNLÖGN)
- RAFVEITA (STOFNLÍNA, LOFTLÍNA)
- RAFVEITA (STOFNLÍNA, JÖRÐ)
- FJARSKIPTI (STOFNLÖGN LÍÐSLEIÐARA)

YFIRLITSMYND

Önnur skipulagsgögn:

- Greinargerð með Aðalskipulagi Rangárþings eystra 2012-2024 dags. 3.febrúar 2015.
- Þéttbýlis- og sveitarfélagsuppdr. 2 dags. 3. febrúar 2015 í mkv. 1:10.000 og 1:100.000.

Grunnkort er byggt á gögnum frá Landmælingum Íslands: IS 50V, janúar 2013.
Strandlína og vatnafar leiðrétt skv. loftmynd 2013.
Hnitakerfi: Isnet.
Hæðarkerfi: Meðalsjávarhæð.
Hæðarlínubil: 20m.

TEIKNISTOFA ARKITEKTA
GYLFI GUÐJÓNSSON OG FÉLAGAR ehf.
arkitektar fai

Teiknistofa arkitekta Gylfi Guðjónsson og félagar ehf vann að skipulaginu í samráði við skipulags- og byggingarnefnd Rangárþings eystra.

Reykjavík 3. febrúar 2015

SAMÞYKKTIR

Aðalskipulag Rangárþings eystra 2012-2024,
sem auglýst hefur verið skv. 31. gr. skipulagslaga
nr. 123/2010 og lá frammi til kynningar frá 20. ágúst til
1. október 2014 var samþykkt í sveitarstjórn Rangárþings eystra
26. febrúar 2015.

sveitarstjóri

Sveitarstjóri Rangárþings eystra

Aðalskipulag þetta var staðfest af Skipulagsstofnun þann 20. maí 2015

Fyrirvarar:

Aðalskipulag þetta er staðfest með fyrirvara um niðurstöður mats á umhverfisáhrifum þeirra framkvæmda sem falla undir ákvæði laga nr. 106/2000.

Um mannvirkjagerð á jarðskjálftasvæðum gildir forstaðall EC-8 (ENV 1998) ásamt tilheyrandi þjóðarskjölum. Samkvæmt þjóðarskjali FS ENV 1998-1-1: 1994 er Rangárþing eystra á hönnunarhröðunarsvæði 0,4g, 0,3g og 0,2g, sbr. kafla 5.4 í greinargerð.